

Id:01AB2E5F1739CAFF



ESTADO DO PIAUÍ  
PREFEITURA MUNICIPAL DE SANTA FILOMENA  
Avenida Barão de Santa Filomena, 130, centro, 64.945-000, Santa Filomena-PI  
CNPJ – 06.554.240/0001-14



Id:0471B94FD24DCAF5

ESTADO DO PIAUÍ  
PREFEITURA MUNICIPAL DE SANTA FILOMENA  
Avenida Barão de Santa Filomena, 130, centro, 64.945-000, Santa Filomena-PI  
CNPJ – 06.554.240/0001-14



PORTARIA Nº 001, DE 02 DE JANEIRO DE 2024.

DISPÕE SOBRE A NOMEAÇÃO DO AGENTE DE CONTRATAÇÃO, DO PREGOEIRO, DA EQUIPE DE APOIO E DA COMISSÃO DE CONTRATAÇÃO

O PREFEITO MUNICIPAL DE SANTA FILOMENA, Estado de Piauí, Senhor Carlos Augusto de Araújo Braga, no uso de suas atribuições.

RESOLVE:

CONSIDERANDO o que dispõe a Lei Federal nº 14.133/2021, de 01/04/2021, e a edição do Decreto Municipal, que estabelecem as atribuições e demais disposições das funções do agente de contratação, pregoeiro, equipe de apoio e comissão de contratação;

Art. 1º A licitação será conduzida por um Agente de Contratação designado pela autoridade competente, que poderá tomar decisões, acompanhar o trâmite da licitação, dar impulso ao procedimento licitatório e executar quaisquer outras atividades necessárias ao bom andamento do certame até a homologação.

Art. 2º Fica(m) nomeado(s) para atuar(em) como Agente de Contratação, nos termos da Lei nº 14.133/2021 o(s) seguinte(s) servidor(es):

MOISÉS DE SOUSA NERIS, CPF: 967.436.973-20

Parágrafo único. Em licitação na modalidade pregão, o agente responsável pela condução do certame será o(a) servidor(a) MOISÉS DE SOUSA NERIS designado(a) como Pregoeiro(a).

Art. 3º Ficam nomeados para comporem a Equipe de Apoio nos termos da Lei nº 14.133/2021 os seguintes servidores:

MIRELE ALVES MACIEL, CPF: 066.056.613-38  
LUCILEIDE LOPES DE CARVALHO, CPF: 026.930.253-03

Art. 4º Ficam nomeados para comporem a Comissão de Contratação nos termos da Lei nº 14.133/2021 os seguintes servidores:

MOISÉS DE SOUSA NERIS, CPF: 967.436.973-20  
MIRELE ALVES MACIEL, CPF: 066.056.613-38  
LUCILEIDE LOPES DE CARVALHO, CPF: 026.930.253-03

Art. 5º As atribuições dos servidores acima nomeados e demais disposições inerentes às funções, são as estabelecidas pela Lei 14.133/21 e Decreto Municipal.

Art. 6º Esta Portaria entra em vigor na data de sua assinatura e sua publicação será realizada em diário oficial, revogando-se as disposições em contrário.

Santa Filomena – PI, 02 de janeiro 2024.

CARLOS AUGUSTO DE ARAÚJO  
BRAGA:27326403368

Assinado de forma digital por CARLOS AUGUSTO DE ARAÚJO BRAGA:27326403368  
Data: 2024.01.02 11:36:01 -03'00'

Carlos Augusto de Araújo Braga  
Prefeito Municipal

Id:09FECF314875CAF1



ESTADO DO PIAUÍ  
PREFEITURA MUNICIPAL DE SANTA FILOMENA  
Avenida Barão de Santa Filomena, 130, centro, 64.945-000, Santa Filomena-PI  
CNPJ – 06.554.240/0001-14



AVISO DE ADIAMENTO DE LICITAÇÃO  
PROCESSO ADMINISTRATIVO N.º 081/2023  
MODALIDADE: PREGÃO ELETRÔNICO N.º 027/2023

A Prefeitura Municipal de Santa Filomena - Piauí, através de seu Pregoeiro, no uso de suas atribuições legais, torna público para conhecimento dos interessados, o ADIAMENTO da licitação divulgada através do Diário Oficial, Sítio Eletrônico Oficial, conhecida como PREGÃO ELETRÔNICO N.º 027/2023, tendo por objeto a CONTRATAÇÃO DE EMPRESA PARA O FORNECIMENTO DE GÊNEROS ALIMENTÍCIOS E MATERIAIS DE CONSUMO PARA A PREFEITURA MUNICIPAL DE SANTA FILOMENA E SECRETARIAS, PARA O EXERCÍCIO DE 2024 para a nova data que será no dia 18 de janeiro de 2024, as 15:30 (quinze horas e trinta minutos).

Santa Filomena - PI, 04 de janeiro de 2024

Moisés de Sousa Neris  
Pregoeiro

AVISO DE ADIAMENTO DE LICITAÇÃO  
PROCESSO ADMINISTRATIVO N.º 082/2023  
MODALIDADE: PREGÃO ELETRÔNICO N.º 028/2023

A Prefeitura Municipal de Santa Filomena - Piauí, através de seu Pregoeiro, no uso de suas atribuições legais, torna público para conhecimento dos interessados, o ADIAMENTO da licitação divulgada através do Diário Oficial, Sítio Eletrônico Oficial, conhecida como PREGÃO ELETRÔNICO N.º 028/2023, tendo por objeto a CONTRATAÇÃO DE EMPRESA PARA O FORNECIMENTO DE BATERIAS PARA ATENDER A DEMANDA DA FROTA DE VEÍCULOS DA PREFEITURA MUNICIPAL DE SANTA FILOMENA E SECRETARIAS, PARA O EXERCÍCIO DE 2024 para a nova data que será no dia 18 de janeiro de 2024, as 14:30 (quatorze horas e trinta minutos).

Santa Filomena - PI, 04 de janeiro de 2024

Moisés de Sousa Neris  
Pregoeiro

Id:01AB2E5F1739D037



ESTADO DO PIAUÍ  
PREFEITURA MUNICIPAL DE SANTA FILOMENA  
GABINETE DO PREFEITO  
CNPJ – 06.554.240/0001-14



LEI ORÇAMENTÁRIA Nº 18

20 DE DEZEMBRO DE 2023

EMENTA: ESTIMA A RECEITA E FIXA A DESPESA DO ORÇAMENTO DO MUNICÍPIO DE SANTA FILOMENA-PI, PARA O EXERCÍCIO FINANCEIRO DE 2024.

O PREFEITO MUNICIPAL DE SANTA FILOMENA, ESTADO DO PIAUÍ.

Faço saber que a Câmara Municipal de Santa Filomena – PI, aprovou e eu sanciono a seguinte Lei:

DO ORÇAMENTO DO MUNICÍPIO

ART. 1º - ESTA LEI ESTIMA A RECEITA E FIXA A DESPESA DO MUNICÍPIO DE SANTA FILOMENA-PI PARA O EXERCÍCIO FINANCEIRO DE 2024, EM R\$ 58.741.200,00 (CINQUENTA E OITO MILHÕES, SETECENTOS E QUARENTA E UM MIL E DUZENTOS REAIS), NOS TERMOS DO ART. 165, § 5º, DA CONSTITUIÇÃO FEDERAL, DA LEI COMPLEMENTAR Nº 101 E DA LEI DE DIRETRIZES ORÇAMENTÁRIAS PARA O EXERCÍCIO DE 2024.

- O ORÇAMENTO FISCAL REFERENTE AO PODER EXECUTIVO E O PODER LEGISLATIVO DO MUNICÍPIO, SEUS FUNDOS, ÓRGÃOS E ENTIDADES DA ADMINISTRAÇÃO DIRETA E INDIRETA, INCLUSIVE FUNDAÇÕES MANTIDAS E INSTITUÍDAS PELO PODER PÚBLICO NO VALOR DE R\$ 58.741.200,00 (CINQUENTA E OITO MILHÕES, SETECENTOS E QUARENTA E UM MIL E DUZENTOS REAIS);
- O ORÇAMENTO DA SEGURIDADE SOCIAL, ABRANGENDO TODAS AS ENTIDADES E ÓRGÃOS A ELA VINCULADOS, DA ADMINISTRAÇÃO DIRETA E INDIRETA, BEM COMO OS FUNDOS E FUNDAÇÕES INSTITUÍDOS E MANTIDOS PELO PODER PÚBLICO NO VALOR DE R\$ 12.485.300,00 (DEZ MILHÕES, CINQUENTA E TRÊS MIL SESETECENTOS E CINQUENTA REAIS).

E-mail: gab.santafilomena@hotmail.com  
Avenida Barão de Santa Filomena, 130 - Centro, Santa Filomena-PI  
CEP: 64.945-000

(Continua na próxima página)



"Verba Volant, Scripta Manet"



ESTADO DO PIAUÍ  
PREFEITURA MUNICIPAL DE SANTA FILOMENA  
GABINETE DO PREFEITO  
CNPJ – 06.554.240/0001-14



ESTADO DO PIAUÍ  
PREFEITURA MUNICIPAL DE SANTA FILOMENA  
GABINETE DO PREFEITO  
CNPJ – 06.554.240/0001-14



ART. 2º - INTEGRAM A LEI DO ORÇAMENTO SEGUNDO O ART. 2º § 1º DA LEI Nº 4.320 DE 17 DE MARÇO DE 1.964, OS SEGUINTE ANEXOS:

- I. SUMÁRIO GERAL DA RECEITA POR FONTES E DA DESPESA POR FUNÇÕES DO GOVERNO;
- II. QUADRO DEMONSTRATIVO DA RECEITA E DA DESPESA SEGUNDO AS CATEGORIAS ECONÔMICAS, NA FORMA DO ANEXO I;
- III. QUADRO DISCRIMINATIVO DA RECEITA POR FONTES E RESPECTIVA LEGISLAÇÃO;
- IV. QUADRO DAS DOTAÇÕES POR ÓRGÃOS DO GOVERNO E DA ADMINISTRAÇÃO.
- V. NATUREZA DA DESPESA - CONSOLIDAÇÃO GERAL
- VI. NATUREZA DA DESPESA POR ORGÃO
- VII. NATUREZA DA DESPESA POR ORGÃO E UNIDADE
- VIII. PROGRAMA DE TRABALHO
- IX. PROGRAMA DE TRABALHO DO GOVERNO, DEMONSTRATIVO DE FUNÇÕES, SUBFUNÇÕES E PROGRAMAS POR PROJETOS.
- X. DESPESA POR FUNÇÃO, SUBFUNÇÃO E PROGRAMAS CONFORME O VÍNCULO COM OS RECURSOS.
- XI. DEMONSTRATIVO DAS DESPESAS POR ORGÃO E FUNÇÕES DE GOVERNO
- XII. ORÇAMENTO DOS FUNDOS ESPECIAIS
- XIII. RECEITA E DESPESA DA ADMINISTRAÇÃO INDIRETA

ALÉM DESTAS:

- SEGURIDADE SOCIAL
- ANÁLISE DE APLICAÇÃO NO ENSINO
- ANÁLISE DA SAÚDE
- QDD (QUADRO DE DETALHAMENTO DA DESPESA)
- RECEITA CORRENTE LÍQUIDA - GASTOS COM PESSOAL
- DESPESA ORÇADA POR FUNÇÃO - GRÁFICO
- DESPESA ORÇADA POR GRUPO - GRÁFICO
- RECEITA PREVISTA - GRÁFICO
- CRONOGRAMA DE EXECUÇÃO MENSAL DE DESEMBOLSO
- PREVISÃO DE ARRECADAÇÃO DAS RECEITAS MUNICIPAIS
- CRONOGRAMA MENSAL DE TRANSFERÊNCIAS FINANCEIRAS

E-mail: [gab.santafilomena@hotmail.com](mailto:gab.santafilomena@hotmail.com)  
Avenida Barão de Santa Filomena, 130 - Centro, Santa Filomena-PI  
CEP: 64.945-000



ESTADO DO PIAUÍ  
PREFEITURA MUNICIPAL DE SANTA FILOMENA  
GABINETE DO PREFEITO  
CNPJ – 06.554.240/0001-14  
CAPÍTULO I  
DOS ORÇAMENTOS, FISCAL E DA SEGURIDADE SOCIAL.



#### SEÇÃO I

##### ESTIMATIVA DA RECEITA

ART. 3º - A RECEITA TOTAL É ESTIMADA EM R\$ 58.741.200,00 (CINQUENTA E OITO MILHÕES, SETECENTOS E QUARENTA E UM MIL E DUZENTOS REAIS) E SERÃO REALIZADAS MEDIANTE A ARRECADAÇÃO DE TRIBUTOS, OUTRAS RECEITAS CORRENTES E DE CAPITAL, NA FORMA DA LEGISLAÇÃO EM VIGOR, DISCRIMINADA NO QUADRO ANEXO COM OS SEGUINTE DESDOBRAMENTOS:

RECEITAS CORRENTES	R\$	58.270.600,00
IMPOSTOS, TAXAS E CONTRIB DE MELHORIA	R\$	11.410.000,00
CONTRIBUIÇÕES	R\$	487.700,00
RECEITA PATRIMONIAL	R\$	395.500,00
OUTRAS RECEITAS PATRIMONIAL	R\$	200.200,00
RECEITA DE SERVIÇOS	R\$	1.000,00
TRANSFERÊNCIAS CORRENTES	R\$	48.212.779,60
OUTRAS RECEITAS CORRENTES	R\$	2.109.800,00
(-) DEDUÇÕES DE RECEITAS	R\$	-5.046.179,60
<b>RECEITAS DE CAPITAL</b>	<b>R\$</b>	<b>470.600,00</b>
TRANSFERÊNCIAS DE CAPITAL	R\$	470.600,00
<b>TOTAL DA RECEITA</b>	<b>R\$</b>	<b>58.741.200,00</b>

#### SEÇÃO II DA FIXAÇÃO DA DESPESA

ART. 4º - O VALOR TOTAL DA FIXAÇÃO DA DESPESA É IGUAL AO DA PREVISÃO DA RECEITA, CUMPRINDO ASSIM, O PRINCÍPIO DO EQUILÍBRIO ORÇAMENTÁRIO, A QUAL SERÁ REALIZADA SEGUNDO À APRESENTAÇÃO DOS ANEXOS INTEGRANTES DESTA LEI, OBEDECENDO À CLASSIFICAÇÃO INSTITUCIONAL, FUNCIONAL-PROGRAMÁTICA, DISTRIBUÍDAS DA SEGUINTE MANEIRA:

E-mail: [gab.santafilomena@hotmail.com](mailto:gab.santafilomena@hotmail.com)  
Avenida Barão de Santa Filomena, 130 - Centro, Santa Filomena-PI  
CEP: 64.945-000

#### I - DESPESA POR CLASSIFICAÇÃO INSTITUCIONAL

UNIDADE	NOMENCLATURA	R\$	VALOR
010100	CÂMARA MUNICIPAL DE SANTA FILOMENA - PI	R\$	1.952.880,00
020100	GABINETE DO PREFEITO	R\$	857.800,00
020200	CONTROLADORIA GERAL DO MUNICÍPIO - CGM	R\$	239.260,00
020300	SUPERINTENDENCIA ADM. FIN. PLAN. COORDENAÇÃO GERAL	R\$	13.474.600,00
020400	SEC.MUN.COMUNICAÇÃO, ESPORTE. LAZER EVENTOS TURISMO	R\$	1.055.200,00
020500	SECRETARIA MUNICIPAL DO MEIO AMBIENTE	R\$	258.700,00
020600	SECRETARIA MUNICIPAL DE AGRICULTURA	R\$	640.400,00
020700	SECRETARIA MUNICIPAL DE OBRAS E INFRA-ESTRUTURA	R\$	6.623.900,00
020800	SECRETARIA MUNICIPAL DE EDUCAÇÃO E CULTURA	R\$	10.529.030,00
020801	SECRETARIA MUNICIPAL DE EDUCAÇÃO/FUNDEB	R\$	10.587.530,00
021000	FUNDO MUNICIPAL DE SAUDE - FMS	R\$	9.476.200,00
021100	SECRETARIA MUNICIPAL DO TRABALHO E AÇÃO SOCIAL	R\$	1.500,00
021101	FUNDO MUNICIPAL DOS DIREITOS DA CRIANÇA E DO ADOLESCENTE	R\$	121.900,00
021200	FUNDO MUNICIPAL DE ASSISTENCIA SOCIAL - FMAS	R\$	2.884.900,00
021300	SECRETARIA MUNICIPAL DE COMBATE A FOME	R\$	800,00
021400	SUPERINTENDENCIA DE DESENVOLVIMENTO RURAL	R\$	1.200,00
909900	RESERVA DE CONTINGENCIA	R\$	35.400,00
<b>T O T A L</b>		<b>R\$</b>	<b>58.741.200,00</b>

E-mail: [gab.santafilomena@hotmail.com](mailto:gab.santafilomena@hotmail.com)  
Avenida Barão de Santa Filomena, 130 - Centro, Santa Filomena-PI  
CEP: 64.945-000



ESTADO DO PIAUÍ  
PREFEITURA MUNICIPAL DE SANTA FILOMENA  
GABINETE DO PREFEITO  
CNPJ – 06.554.240/0001-14



#### II - DESPESA POR FUNÇÃO DO GOVERNO

01	LEGISLATIVA	R\$	1.952.880,00
04	ADMINISTRAÇÃO	R\$	17.053.560,00
08	ASSISTENCIA SOCIAL	R\$	3.009.100,00
10	SAUDE	R\$	9.476.200,00
12	EDUCAÇÃO	R\$	20.976.560,00
13	CULTURA	R\$	140.000,00
15	URBANISMO	R\$	2.558.000,00
16	HABITAÇÃO	R\$	600,00
17	SANEAMENTO	R\$	1.628.900,00
18	GESTAO AMBIENTAL	R\$	258.700,00
20	AGRICULTURA	R\$	640.400,00
26	TRANSPORTE	R\$	90.300,00
27	DESporto E LAZER	R\$	550.600,00
28	ENCARGOS ESPECIAIS	R\$	370.000,00
99	RESERVA DE CONTINGENCIA	R\$	35.400,00
<b>TOTAL DA DESPESA</b>		<b>R\$</b>	<b>58.741.200,00</b>

ART. 5º - EM CONFORMIDADE COM A LEI DE RESPONSABILIDADE FISCAL

- LRF FOI DESTINADO PARA RESERVA DE CONTINGÊNCIA O VALOR DE R\$ 35.400,00 (TRINTA E CINCO MIL E QUATROCENTOS REAIS). QUE SERÃO DESTINADOS AO ATENDIMENTO DOS PASSIVOS CONTINGENTES, INTERPERES, OUTROS RISCOS E EVENTOS FISCAIS IMPREVISTOS.

ART. 6º - NA HIPÓTESE DE NÃO UTILIZAÇÃO DA RESERVA DE CONTINGÊNCIA NOS FINS PREVISTO NO ART. 5º, INCISO III, ALÍNEA "B" DA LEI COMPLEMENTAR FEDERAL Nº 101, DE 04 DE MAIO DE 2000, ATÉ 31 DE AGOSTO DE 2024, A DOTAÇÃO CORRESPONDENTE PODERÁ SER ANULADA PARA ABERTURA DE CRÉDITOS ADICIONAIS.

E-mail: [gab.santafilomena@hotmail.com](mailto:gab.santafilomena@hotmail.com)  
Avenida Barão de Santa Filomena, 130 - Centro, Santa Filomena-PI  
CEP: 64.945-000

(Continua na próxima página)





ESTADO DO PIAUÍ  
PREFEITURA MUNICIPAL DE SANTA FILOMENA  
GABINETE DO PREFEITO  
CNPJ – 06.554.240/0001-14



ESTADO DO PIAUÍ  
PREFEITURA MUNICIPAL DE SANTA FILOMENA  
GABINETE DO PREFEITO  
CNPJ – 06.554.240/0001-14



**CAPÍTULO II**

**DAS AUTORIZAÇÕES DO PODER EXECUTIVO**

**ART. 7º** - FICA O PODER EXECUTIVO AUTORIZADO, DURANTE O EXERCÍCIO DE 2024:

I. ABRIR CRÉDITOS ADICIONAIS SUPLEMENTARES COM RECURSOS PROVENIENTES DE SUPERÁVIT FINANCEIRO, EXCESSO DE ARRECADAÇÃO NOS TERMO DO ARTIGO 43, § 1º, I, DA LEI FEDERAL Nº 4.320, DE 17 DE MARÇO DE 1.964.

II. ABRIR CREDITOS ADICIONAIS SUPLEMENTARES ATÉ O LIMITE DE 60%, (SESSENTA POR CENTO) DO TOTAL DA DESPESA FIXADAS NA PRESENTE LEI, COM RECURSOS RESULTANTE DE ANULAÇÃO PARCIAL OU TOTAL DE DOTAÇÕES, OBSERVANDO O DISPOSTO NO ART. 43, § 1º, INCISO III, DA LEI FEDERAL Nº 4.320, DE 17 DE MARÇO DE 1964.

III. ABRIR CREDITOS ADICIONAIS SUPLEMENTARES COM RECURSOS FINANCEIROS ARRECADADOS E NÃO PREVISTOS NA PRESENTE LEI, PROVENIENTES DE CONVÊNIOS, CONTRATOS, REPASSES, TRANSFERÊNCIAS OU CONGÊNERES, ATÉ O LIMITE DOS VALORES ARRECADADOS.

IV. TRANSPOR, REMANEJAR OU TRANSFERIR RECURSOS DE UMA CATEGORIA DE PROGRAMAÇÃO PARA OUTRA OU DE UM ÓRGÃO PARA OUTRO ÓRGÃO.

V. REALIZAR OPERAÇÕES DE CRÉDITO POR ATÉ O LIMITE DE 10% DO TOTAL DAS RECEITAS CORRENTES.

**ART. 8º** - FICA EXCLUÍDO DO LIMITE FIXADO NO INCISO II, DO ART. 7º DESTA LEI, OS CREDITOS ADICIONAIS SUPLEMENTARES PARA:

I – DESTINADOS A SUPRIR INSUFICIÊNCIA NO ATENDIMENTO DE DESPESAS DOS GRUPOS:

- a) PESSOAL E ENCARGOS SOCIAIS,
- b) CUMPRIMENTO DE SENTENÇA JUDICIAL,
- c) SERVIÇOS DA DÍVIDA PÚBLICA.
- d) DESPESAS DE EXERCÍCIO ANTERIORES

II – DESTINADOS A SUPRIR INSUFICIÊNCIA NO ATENDIMENTO DE DESPESA POR FUNÇÃO:

- a) SAÚDE,
- b) ASSISTÊNCIA.

E-mail: [gab.santafilomena@hotmail.com](mailto:gab.santafilomena@hotmail.com)  
Avenida Barão de Santa Filomena, 130 - Centro, Santa Filomena-PI  
CEP: 64.945-000

- c) PREVIDÊNCIA,
- d) OS RELACIONADOS À MANUTENÇÃO E DESENVOLVIMENTO DO ENSINO, A FIM DE CUMPRIR OS ART. 198 E 212 DA CONSTITUIÇÃO FEDERAL.

**ART. 9º** - PARA EFEITO DA EXECUÇÃO ORÇAMENTÁRIA, A DISCRIMINAÇÃO E INCLUSÃO DOS ELEMENTOS EM CADA GRUPO DE DESPESAS DAS ATIVIDADES E PROJETOS CONSTANTES NA PRESENTE LEI E DE CRÉDITOS ADICIONAIS SUPLEMENTARES, SERÃO EFETUADAS MEDIANTE REGISTRO CONTÁBIL DIRETAMENTE NO SISTEMA INFORMATIZADO DE EXECUÇÃO FINANCEIRO E DO ORÇAMENTO.

**CAPÍTULO III**

**DAS DISPOSIÇÕES FINAIS**

**ART. 10** - O PODER EXECUTIVO NO INTERESSE DA ADMINISTRAÇÃO FARÁ CUMPRIR O QUE DETERMINA OS OBJETIVOS E METAS PARA AS DESPESAS DE CAPITAL E AS DECORRENTES DELAS, ELENCADAS NO PLANO PLURIANUAL, ALÉM DE TORNAR EFETIVO O QUE DETERMINA A LEI DE DIRETRIZES ORÇAMENTÁRIAS PARA O EXERCÍCIO FINANCEIRO DE 2023.

**ART. 11** - ESTA LEI ENTRARÁ EM VIGOR NO DIA PRIMEIRO DE JANEIRO DE 2024, REVOGADAS AS DISPOSIÇÕES EM CONTRÁRIO.

PREFEITURA MUNICIPAL DE SANTA FILOMENA - PI,  
20 DE DEZEMBRO DE 2023

**CARLOS AUGUSTO DE ARAUJO BRAGA**  
PREFEITO MUNICIPAL

E-mail: [gab.santafilomena@hotmail.com](mailto:gab.santafilomena@hotmail.com)  
Avenida Barão de Santa Filomena, 130 - Centro, Santa Filomena-PI  
CEP: 64.945-000



**PREFEITURA MUN.DE SANTA FILOMENA**  
AV BARÃO DE SANTA FILOMENA,130 - CNPJ:06554240/0001-14

Orçamento Programa - Exercício de 2024

**TABELA EXPLICATIVA - EVOLUÇÃO DA RECEITA**  
(Inc.III, Art.22º)

Page 1

Lei: 11, Data: 06/07/2022

Codigo	Discriminação	Receita Arrecadada			Receita Prevista	
		2020	2021	2022	2023	2024
1000.00.0.0	RECEITAS CORRENTES.					
1100.00.0.0	IMPOSTOS, TAXAS E CONTRIBUIÇÕES DE ME	1.382.855,85	1.267.333,63	1.192.012,92	2.753.200,00	11.410.000,00
1200.00.0.0	CONTRIBUIÇÕES	55.259,61	158.809,91	86.536,51	90.000,00	487.700,00
1300.00.0.0	RECEITA PATRIMONIAL	11.804,51	145.483,43	59.183,60	225.500,00	395.500,00
1600.00.0.0	RECEITA DE SERVIÇOS		820,01	1.957,98	700,00	1.000,00
1700.00.0.0	TRANSFERÊNCIAS CORRENTES	26.546.009,93	33.506.065,86	21.283.169,87	34.365.840,00	48.212.779,60
1900.00.0.0	OUTRAS RECEITAS CORRENTES		1.431.303,37	12.090.377,61	754.000,00	2.109.800,00
	Sub Total	27.995.929,90	36.509.816,21	34.713.238,49	38.189.240,00	62.616.779,60
2000.00.0.0	RECEITAS DE CAPITAL					
2200.00.0.0	ALIENAÇÃO DE BENS					
2400.00.0.0	TRANSFERÊNCIAS DE CAPITAL	1.823.471,62	2.583.460,27	215.740,71	362.450,00	470.600,00
	Sub Total	1.823.471,62	2.583.460,27	215.740,71	362.450,00	470.600,00
7000.00.0.0	RECEITAS CORRENTES.					
7300.00.0.0	RECEITA PATRIMONIAL			194,75	200.200,00	700.000,00
	Sub Total	0,00	0,00	194,75	200.200,00	700.000,00
8000.00.0.0	RECEITAS DE CAPITAL					
	Sub Total	0,00	0,00	0,00	0,00	0,00
9000.00.0.0	(R) DEDUCOES DA RECEITA					
9500.00.0.0	(R) DEDUÇÕES DO FUNDEB	-3.010.016,65	-4.434.517,23	-2.450.333,07	-3.264.528,00	-5.046.179,60
	Sub Total	-3.010.016,65	-4.434.517,23	-2.450.333,07	-3.264.528,00	-5.046.179,60

(Continua na próxima página)



**PREFEITURA MUN.DE SANTA FILOMENA**  
 AV BARÃO DE SANTA FILOMENA,130 - CNPJ:06554240/0001-14

Orçamento Programa - Exercício de 2024

**TABELA EXPLICATIVA - EVOLUÇÃO DA RECEITA**  
 (Inc.III, Art.22º)

Page 2

Lei: 11, Data: 06/07/2022

Codigo	Discriminação	Receita Arrecadada			Receita Prevista	
		2020	2021	2022	2023	2024
9990.00.0.0	RECURSOS ARRECADADOS EM EXERCÍCIOS					
	Sub Total	0,00	0,00	0,00	0,00	0,00
<b>TOTAL</b>		<b>26.809.384,87</b>	<b>34.658.759,25</b>	<b>32.478.840,88</b>	<b>35.487.362,00</b>	<b>58.741.200,00</b>

CARLOS AUGUSTO DE ARAUJO BRAGA  
 PREFEITO MUNICIPAL  
 273.264.033-68

GENI HELANE B. A. BRAGA  
 SECRETÁRIA DE FINANÇAS  
 677.151.333.53

MARVIO MARCONI SIQUEIRA NUNES  
 CONTADOR CRC 145/O  
 726.743.503-34



**PREFEITURA MUN.DE SANTA FILOMENA**  
 AV BARÃO DE SANTA FILOMENA,130 - CNPJ:06554240/0001-14

Orçamento Programa - Exercício de 2024

**TABELA EXPLICATIVA - EVOLUÇÃO DA DESPESA**  
 (Inc. III, Art. 22)

Page 1

Lei: 11, Data: 06/07/2022

Codigo	Discriminação	DESPESA		
		Realizada 2022	Fixada 2023	Prevista 2024
<b>DESPESAS CORRENTES</b>				
3 1	PESSOAL E ENCARGOS SOCIAIS	21.025.451,32	18.807.080,00	22.775.060,00
3 2	JUROS E ENCARGOS DA DÍVIDA		615,00	725,70
3 3	OUTRAS DESPESAS CORRENTES	17.583.336,40	13.133.630,00	26.314.131,40
	Sub Total	38.608.787,72	31.941.325,00	49.089.917,10
<b>DESPESAS DE CAPITAL</b>				
4 4	INVESTIMENTOS	3.366.074,85	6.308.950,00	9.214.157,20
4 5	INVERSÕES FINANCEIRAS		51.000,00	151.000,00
4 6	AMORTIZAÇÃO DA DÍVIDA	243.399,65	420.615,00	250.725,70
	Sub Total	3.609.474,50	6.780.565,00	9.615.882,90
<b>RESERVA DE CONTINGÊNCIA</b>				
9 9	RESERVA DE CONTINGÊNCIA		30.000,00	35.400,00
	Sub Total	0,00	30.000,00	35.400,00
<b>TOTAL</b>		<b>42.218.262,22</b>	<b>38.751.890,00</b>	<b>58.741.200,00</b>

CARLOS AUGUSTO DE ARAUJO BRAGA  
 PREFEITO MUNICIPAL  
 273.264.033-68

GENI HELANE B. A. BRAGA  
 SECRETÁRIA DE FINANÇAS  
 677.151.333.53

MARVIO MARCONI SIQUEIRA NUNES  
 CONTADOR CRC 145/O  
 726.743.503-34





**PREFEITURA MUN.DE SANTA FILOMENA**  
AV BARÃO DE SANTA FILOMENA,130 - CNPJ:06554240/0001-14  
Orçamento Programa - Exercício de 2024

Page 1

TABELA EXPLICATIVA - DEMONSTRAÇÃO DA DESPESA POR PROGRAMA Lei: 11, Data: 06/07/2022

Código	Discriminação	Valor
0001	EXECUÇÃO DA AÇÃO LEGISLATIVA	1.921.220,60
0002	DIVULGAÇÃO INSTITUCIONAL	30.208,00
0003	APOIO ADMINSTRATIVO	25.417.690,00
0004	OPERAÇÕES E ENCARGOS ESPECIAIS	371.451,40
0005	PROMOÇÃO DA URBANIZAÇÃO E INFRAESTRUTURA	1.347.200,00
0006	FEIRAS, MERCADOS E MATADOUROS	231.600,00
0007	ASSISTENCIA TÉCNICA AGRICOLA	97.000,00
0008	REDUÇÃO DE DÉFICT HABITACIONAL	600,00
0010	EXPANÇÃO DOS SERVIÇOS DE ÁGUA E ESGOTO	865.500,00
0011	DESENVOLVIMENTO E MANUT.DA REDE ESCOLAR	12.293.500,00
0012	PROMOÇÃO DA URBANIZAÇÃO E INFRAESTRUTURA	1.504.000,00
0013	ASSISTÊNCIA AO TRANSPORTE ESCOLAR	1.849.000,00
0014	ASSISTENCIA NUTRICIONAL AO ESTUDANTE	660.900,00
0015	TREINAMENTO E CAPACITAÇÃO DE SERVIDORES	47.500,00
0016	UNIVERSALISAÇÃO DA CULTURA	140.000,00
0017	APOIO AO DESNEV.DA CRIANÇA E DO ADOLESCENTES	286.800,00
0018	GESTÃO DE POLÍTICAS DE ASSIST.E PROMOÇÃO SOCIAL	1.682.400,00
0019	FEIRAS E EXPOSIÇÕES AGROPECUÁRIA	2.000,00
0020	SEGURANÇA PUBLICA COMPARTILHADA	80.000,00
0021	ATENÇÃO BÁSICA À SAÚDE	3.917.600,00
0022	ASSISTÊNCIA INTEGRAL À SAÚDE	220.000,00
0023	VIGILÂNCIA EPIDEMIOLÓGICA E AMBIENTAL EM SAÚDE	81.500,00
0024	APOIO AO DESPORTO AMADOR	540.600,00
0025	ASSIST.E PROT.SOCIAL AO IDOSO, Á CRIANÇA E AS FAMÍLIAS	666.200,00
0037	PROGRAMA MUNICIPAL DE SANEAMENTO GERAL	320.000,00
0534	ESTRUTURAÇÃO FISICA PARA SERVIÇOS PUBLICOS	2.516.370,00
0535	PROGRAMAS ESPECIAIS DE EDUCAÇÃO	942.400,00
0537	MANUTENÇÃO DO ENSINO INFANTIL	672.560,00
9999	RESERVA DE CONTIGENCIA	35.400,00
	<b>TOTAL</b>	<b>58.741.200,00</b>

CARLOS AUGUSTO DE ARAUJO BRAGA  
PREFEITO MUNICIPAL  
273.264.033-68

GENI HELANE B. A. BRAGA  
SECRETÁRIA DE FINANÇAS  
677.151.333.53

MARVIO MARCONI SIQUEIRA NUNES  
CONTADOR CRC 145/O  
726.743.503-34



**PREFEITURA MUN.DE SANTA FILOMENA**  
AV BARÃO DE SANTA FILOMENA,130 - CNPJ:06554240/0001-14  
Orçamento Programa - Exercício de 2024

Page 1

TABELA EXPLICATIVA - RELAÇÃO DE PROJETOS

Lei: 11, Data: 06/07/2022

Código	Discriminação	Valor
1001	Construção e Restauração do Prédio da Câmara	255.640,00
1002	Aquisição de Equipamento e Material Permanente	2.031.117,20
1003	Aquisição de Veículos	795.340,00
1004	Aquisição de Equipamentos ao Programa Bolsa Família	200,00
1006	Aquisição de Moveis e Equipamentos Diversos	10.000,00
1009	Aquisição e/ou Idenização de Imóveis	500,00
1010	Construção, Reforma e Restauração de Praças	315.000,00
1012	Construção e Reforma de Quadras Esportivas	420.000,00
1015	Const.e Rest.de Mercados, Feiras e Matadouros	230.100,00
1016	Aquisição de Equipamentos p/ Mercados e Matadouros	500,00
1017	Aquisição de Equipamentos Agrícolas	30.000,00
1018	Aquisição de Equipamentos para a Secretaria de Agricultura	47.200,00
1020	Construção e Restauração de Cemiterios	270.000,00
1021	Abertura e Pavimentação de Vias Públicas	880.300,00
1023	Construção e Restauração de Logradouros Publicos	970.000,00
1024	Construção e/ou Reforma Habitacional	600,00
1025	Aquisição de Equipamentos para Limpeza Publica	180.000,00
1026	Const.,ou Ampl.do Sistema de Abastecimento D'Água	160.000,00
1028	Const. e Rest., de Poços Tubulares e Cacimbões	675.000,00
1031	Manut.,e/ou Ampliação da Rede de Energia Elétrica	60.500,00
1033	Const. e/ou Rest. de Estradas, Pontes e Passagens M	90.300,00
1034	Const. e/ou Restauração de Parq. Recreativos e Desportivos	100,00
1038	Aquisição de Veiculos para Transporte de Estudante	300.000,00
1040	Const., Ampl.e/ou Rest.de Unidades Escolares	260.000,00
1043	Construção, Reforma e Ampliação de Unidades Escolar	160.400,00
1045	Constr.,Rest., e/ou Ampliação de Postos de Saúde	220.000,00
1053	AQUISIÇÃO DE MATERIAIS E EQUIPAMENTOS PARA ENFRENTAMENTO A COVID	600,00
1054	Construção, Reforma e/ou Ampliação	105.000,00
2106	Ações do Sist. de Atendimento Movel de Urgência-SAMU	253.500,00
	<b>Total</b>	<b>8.721.897,20</b>

CARLOS AUGUSTO DE ARAUJO BRAGA  
PREFEITO MUNICIPAL  
273.264.033-68

GENI HELANE B. A. BRAGA  
SECRETÁRIA DE FINANÇAS  
677.151.333.53

MARVIO MARCONI SIQUEIRA NUNES  
CONTADOR CRC 145/O  
726.743.503-34



## PREFEITURA MUN.DE SANTA FILOMENA

AV BARÃO DE SANTA FILOMENA,130 - CNPJ:06554240/0001-14

Orçamento Programa - Exercício de 2024

Page 1

## TABELA EXPLICATIVA - RELAÇÃO DE ATIVIDADES

Lei: 11, Data: 06/07/2022

Código	Discriminação	Valor
2001	Manutenção Administrativa da Câmara Municipal	1.582.725,40
2002	Contribuições para Associados de Vereadores	14.868,00
2003	Publicação de Atos, Notas e Editais	15.340,00
2004	Manutenção Administrativa do Gabinete	632.100,00
2006	Encargos com a Assessoria Jurídica	220.000,00
2007	Transferências de Recursos a Outras Entidades	500,00
2008	Propaganda, Publicações de Editais e Notas	200,00
2010	Manutenção Administrativa da Controladoria	236.760,00
2011	Ações de apoio a pessoa Idosa	2.100,00
2012	Manut.da Superintendencia Adm.,Fin.,Plan.,e Coord. Geral	11.973.200,00
2014	Manut.do Centro de Ref.a Asist.Social - CRAS	623.400,00
2015	Manutenção do Programa Bolsa Família	40.700,00
2016	Manutenção de Encargos com a Segurança	15.000,00
2017	Manutenção do PNAE - Infantil (Creche e Pré-Escolar)	5.000,00
2019	Manutenção do PNAE - EJA	5.900,00
2020	Manut.Adm.da Sec.Comunicação, Esp.,Lazer e Evento Turísticos	504.600,00
2022	Manutenção e Conservação de Calçamento	400,00
2023	Incentivo ao Desporto Amador	120.500,00
2024	Manutenção do Conselho Tutelar	700,00
2025	Realização de Feiras, Exposições e Concursos Agropecuários	2.000,00
2026	Manut.Adm. da Sec.de Meio Ambiente	258.200,00
2027	Manut. Adm.da Secretaria de Agricultura	232.100,00
2028	Manutenção de Mercados, Feiras e Matadouros	1.500,00
2029	Programa de Distribuição de Sementes e Mudas	1.500,00
2034	Incentivo a Assistência Técnica a Produtores	95.500,00
2036	Manut. Adm., da Sec.de Obras e Infraestrutura	2.046.100,00
2037	Manutenção e Conservação de Cemitérios	200,00
2038	Manutenção dos Serviços de Limpeza Pública	300,00
2039	Manutenção e Conservação de Prédios Públicos	300,00
2040	Manutenção do Serviço Local de Saneamento	287.600,00
2042	Manutenção e Conservação de Logradouros Públicos	350.300,00
2043	Programa de Transporte Escolar - Ens.Jovens e Adultos	80.000,00
2044	Manut.da Iluminação Pública e Logradouros	30.500,00
2045	Programa de Transporte Escolar - Ensino Médio	500,00
2047	Programa de Transporte Escolar - Ensino Infantil	15.000,00
2048	Manut. Adm.da Sec.Mun.de Educação e Cultura	4.038.430,00
2049	Manutenção do PNAE - Fundamental	650.000,00
2051	Manutenção e Conservação de Unidades Escolares	967.100,00
2053	Manutenção de Veículos do Setor Educacional	106.500,00
2054	Programa de Transporte Escolar - Ens.Fundamental	1.647.000,00
2055	Manut.e Conservação de Poços das Escolas Municipais	95.000,00
2056	Manutenção das Atividades do Ensino Infantil	1.709.160,00
2058	Manut.do Ensino de Jovens e Adultos - EJA	669.800,00
2060	Incentivo e Patrocínio de Atividades Culturais e Artísticas	140.000,00
2062	Encargos com o Pessoal Administrativo e Custeio- Fundamental	1.474.300,00
2063	Manut. e Enc. c/ Pessoal do Magistério - Ens. Fundamental	4.583.800,00
2064	Manut.e Enc.c/o Pessoal Administratio e Custeio - Ensino Inf	5.100,00
2065	Manut. e Enc. c/ Pessoal do Magistério - Ens. Infantil	2.901.400,00
2068	Treinamento e Qualificação de Professores	47.500,00
2069	Manutenção do Sistema de Abastecimento D'Água	30.500,00
2070	Manut.Administ.do Fundo Municipal de Saúde	4.771.100,00
2071	Ações do Programa Farmácia Básica	470.000,00
2074	Ações do Programa Saúde da Família - PSF	748.500,00
2075	Ações do Prog. de Agentes Comunitários de Saúde	1.227.500,00
2076	Ações do Programa de Saúde Bucal	245.000,00
2078	Ações da Vigilância Sanitária	81.500,00
2079	Manut.Adm.do Fundo Mun.dos Dir.da Criança e do Adolescentes	121.100,00
2083	Manut. Adm.Sec.Mun.do Trab.e Ação Social	1.400,00





**PREFEITURA MUN.DE SANTA FILOMENA**  
AV BARÃO DE SANTA FILOMENA,130 - CNPJ:06554240/0001-14  
Orçamento Programa - Exercício de 2024

Page 2

TABELA EXPLICATIVA - RELAÇÃO DE ATIVIDADES

Lei: 11, Data: 06/07/2022

Código	Discriminação	Valor
2090	Ações de apoio á Pessoas Carentes	950.400,00
2091	Desenvolvimento de Cursos Profissionalizantes	500,00
2093	Manutenção Administrativa do FMAS	731.500,00
2095	Manut.Mun.da Secretaria de Combate a Fome	700,00
2097	Manut. Adm.da Superintendência de Desenv.Rural	1.200,00
2105	Contribuições a Entidades	14.868,00
2111	Serv. de Conviv. e fort. Vínculos - Crianças 0-6 anos	205.000,00
2112	Serv. de Conviv. e fort. Vínculos - Adolescente até 15 anos	4.800,00
2113	Serv. de Conviv. e fort. Vínculos - Adolescentes de 15 a 17 anos	1.200,00
2114	MANUTENÇÃO DO PROGRAMA SALARIO EDUCAÇÃO - QSE	200.500,00
2115	MANUTENÇÃO PROGRAMA DINHEIRO DIRETO NA ESCOLA - PDDE	41.900,00
2116	MANUTENÇÃO DO PROGRAMA CRIANÇA FELIZ	75.100,00
2117	MANUTENÇÃO DAS ATIVIDADES PARA ENFRENTAMENTO A COVID-19	957.500,00
Total		49.312.451,40

CARLOS AUGUSTO DE ARAUJO BRAGA  
PREFEITO MUNICIPAL  
273.264.033-68

GENI HELANE B. A. BRAGA  
SECRETÁRIA DE FINANÇAS  
677.151.333.53

MARVIO MARCONI SIQUEIRA NUNES  
CONTADOR CRC 145/O  
726.743.503-34



**PREFEITURA MUN.DE SANTA FILOMENA**  
AV BARÃO DE SANTA FILOMENA,130 - CNPJ:06554240/0001-14  
Orçamento Programa - Exercício de 2024

Page 1

TABELA EXPLICATIVA - RELAÇÃO DE OPERAÇÕES ESPECIAIS

Lei: 11, Data: 06/07/2022

Código	Discriminação	Valor
0001	Encargos com o Parcelamento da Dívida	251.451,40
0002	Contrib. p/ Formação do Pat. do Serv. Público-PASEP	420.000,00
Total		671.451,40

CARLOS AUGUSTO DE ARAUJO BRAGA  
PREFEITO MUNICIPAL  
273.264.033-68

GENI HELANE B. A. BRAGA  
SECRETÁRIA DE FINANÇAS  
677.151.333.53

MARVIO MARCONI SIQUEIRA NUNES  
CONTADOR CRC 145/O  
726.743.503-34



**PREFEITURA MUN.DE SANTA FILOMENA**  
AV BARÃO DE SANTA FILOMENA,130 - CNPJ:06554240/0001-14  
Orçamento Programa - Exercício de 2024

TABELA EXPLICATIVA - CAMPO DE ATUAÇÃO E LEGISLAÇÃO  
(§ unico, Art.22)

Page 1

Lei: 11, Data: 06/07/2022

PODER: 01 PODER LEGISLATIVO  
ORGÃO: 01 CÂMARA MUNICIPAL  
UNIDADE: 00 CÂMARA MUNICIPAL

CAMPO DE ATUACAO

LEGISLACAO



**PREFEITURA MUN.DE SANTA FILOMENA**  
 AV BARÃO DE SANTA FILOMENA,130 - CNPJ:06554240/0001-14

Orçamento Programa - Exercício de 2024

**TABELA EXPLICATIVA - CAMPO DE ATUAÇÃO E LEGISLAÇÃO**  
 (§ unico, Art.22)

Page 2

Lei: 11, Data: 06/07/2022

PODER: 02 PODER EXECUTIVO  
 ORGÃO: 01 GABINETE DO PREFEITO  
 UNIDADE: 00 GABINETE DO PREFEITO

CAMPO DE ATUACAO LEGISLACAO



**PREFEITURA MUN.DE SANTA FILOMENA**  
 AV BARÃO DE SANTA FILOMENA,130 - CNPJ:06554240/0001-14

Orçamento Programa - Exercício de 2024

**TABELA EXPLICATIVA - CAMPO DE ATUAÇÃO E LEGISLAÇÃO**  
 (§ unico, Art.22)

Page 3

Lei: 11, Data: 06/07/2022

PODER: 02 PODER EXECUTIVO  
 ORGÃO: 02 CONTROLADORIA GERAL DO MUNICIPIO - CGM  
 UNIDADE: 00 CONTROLADORIA GERAL DO MUNICIPIO - CGM

CAMPO DE ATUACAO LEGISLACAO



**PREFEITURA MUN.DE SANTA FILOMENA**  
 AV BARÃO DE SANTA FILOMENA,130 - CNPJ:06554240/0001-14

Orçamento Programa - Exercício de 2024

**TABELA EXPLICATIVA - CAMPO DE ATUAÇÃO E LEGISLAÇÃO**  
 (§ unico, Art.22)

Page 4

Lei: 11, Data: 06/07/2022

PODER: 02 PODER EXECUTIVO  
 ORGÃO: 03 SUPERINTENDENCIA ADM. FIN. PLAN. COORDENAÇÃO GERAL  
 UNIDADE: 00 SUPERINTENDENCIA ADM. FIN. PLAN. COORDENAÇÃO GERAL

CAMPO DE ATUACAO LEGISLACAO



**PREFEITURA MUN.DE SANTA FILOMENA**  
 AV BARÃO DE SANTA FILOMENA,130 - CNPJ:06554240/0001-14

Orçamento Programa - Exercício de 2024

**TABELA EXPLICATIVA - CAMPO DE ATUAÇÃO E LEGISLAÇÃO**  
 (§ unico, Art.22)

Page 5

Lei: 11, Data: 06/07/2022

PODER: 02 PODER EXECUTIVO  
 ORGÃO: 04 SEC.MUN.COMUNICAÇÃO, ESPORTE. LAZER EVENTOS TURISMO  
 UNIDADE: 00 SEC.MUN.COMUNICAÇÃO, ESPORTE. LAZER EVENTOS TURISMO

CAMPO DE ATUACAO LEGISLACAO



**PREFEITURA MUN.DE SANTA FILOMENA**  
 AV BARÃO DE SANTA FILOMENA,130 - CNPJ:06554240/0001-14

Orçamento Programa - Exercício de 2024

**TABELA EXPLICATIVA - CAMPO DE ATUAÇÃO E LEGISLAÇÃO**  
 (§ unico, Art.22)

Page 6

Lei: 11, Data: 06/07/2022

PODER: 02 PODER EXECUTIVO  
 ORGÃO: 05 SECRETARIA MUNICIPAL DO MEIO AMBIENTE  
 UNIDADE: 00 SECRETARIA MUNICIPAL DO MEIO AMBIENTE

CAMPO DE ATUACAO LEGISLACAO





**PREFEITURA MUN.DE SANTA FILOMENA**  
AV BARÃO DE SANTA FILOMENA,130 - CNPJ:06554240/0001-14

Orçamento Programa - Exercício de 2024

**TABELA EXPLICATIVA - CAMPO DE ATUAÇÃO E LEGISLAÇÃO**  
(§ unico, Art.22)

Page 7

Lei: 11, Data: 06/07/2022

PODER: 02 PODER EXECUTIVO  
ORGÃO: 06 SECRETARIA MUNICIPAL DE AGRICULTURA  
UNIDADE: 00 SECRETARIA MUNICIPAL DE AGRICULTURA

CAMPO DE ATUACAO LEGISLACAO



**PREFEITURA MUN.DE SANTA FILOMENA**  
AV BARÃO DE SANTA FILOMENA,130 - CNPJ:06554240/0001-14

Orçamento Programa - Exercício de 2024

**TABELA EXPLICATIVA - CAMPO DE ATUAÇÃO E LEGISLAÇÃO**  
(§ unico, Art.22)

Page 8

Lei: 11, Data: 06/07/2022

PODER: 02 PODER EXECUTIVO  
ORGÃO: 07 SECRETARIA MUNICIPAL DE OBRAS E INFRA-ESTRUTURA  
UNIDADE: 00 SECRETARIA MUNICIPAL DE OBRAS E INFRA-ESTRUTURA

CAMPO DE ATUACAO LEGISLACAO



**PREFEITURA MUN.DE SANTA FILOMENA**  
AV BARÃO DE SANTA FILOMENA,130 - CNPJ:06554240/0001-14

Orçamento Programa - Exercício de 2024

**TABELA EXPLICATIVA - CAMPO DE ATUAÇÃO E LEGISLAÇÃO**  
(§ unico, Art.22)

Page 9

Lei: 11, Data: 06/07/2022

PODER: 02 PODER EXECUTIVO  
ORGÃO: 08 SECRETARIA MUNICIPAL DE EDUCAÇÃO E CULTURA  
UNIDADE: 00 SECRETARIA MUNICIPAL DE EDUCAÇÃO E CULTURA

CAMPO DE ATUACAO LEGISLACAO



**PREFEITURA MUN.DE SANTA FILOMENA**  
AV BARÃO DE SANTA FILOMENA,130 - CNPJ:06554240/0001-14

Orçamento Programa - Exercício de 2024

**TABELA EXPLICATIVA - CAMPO DE ATUAÇÃO E LEGISLAÇÃO**  
(§ unico, Art.22)

Page 10

Lei: 11, Data: 06/07/2022

PODER: 02 PODER EXECUTIVO  
ORGÃO: 08 SECRETARIA MUNICIPAL DE EDUCAÇÃO E CULTURA  
UNIDADE: 01 FUNDO DE DESENV.DA EDUCAÇÃO BÁSICA - FUNDEB

CAMPO DE ATUACAO LEGISLACAO



**PREFEITURA MUN.DE SANTA FILOMENA**  
AV BARÃO DE SANTA FILOMENA,130 - CNPJ:06554240/0001-14

Orçamento Programa - Exercício de 2024

**TABELA EXPLICATIVA - CAMPO DE ATUAÇÃO E LEGISLAÇÃO**  
(§ unico, Art.22)

Page 11

Lei: 11, Data: 06/07/2022

PODER: 02 PODER EXECUTIVO  
ORGÃO: 10 FUNDO MUNICIPAL DE SAUDE - FMS  
UNIDADE: 00 FUNDO MUNICIPAL DE SAUDE - FMS

CAMPO DE ATUACAO LEGISLACAO



**PREFEITURA MUN.DE SANTA FILOMENA**  
 AV BARÃO DE SANTA FILOMENA,130 - CNPJ:06554240/0001-14

Orçamento Programa - Exercício de 2024

**TABELA EXPLICATIVA - CAMPO DE ATUAÇÃO E LEGISLAÇÃO**  
 (§ unico, Art.22)

Page 12

Lei: 11, Data: 06/07/2022

PODER: 02 PODER EXECUTIVO  
 ORGÃO: 11 SECRETARIA MUNICIPAL DO TRABALHO E AÇÃO SOCIAL  
 UNIDADE: 00 SECRETARIA MUNICIPAL DO TRABALHO E AÇÃO SOCIAL

CAMPO DE ATUACAO LEGISLACAO



**PREFEITURA MUN.DE SANTA FILOMENA**  
 AV BARÃO DE SANTA FILOMENA,130 - CNPJ:06554240/0001-14

Orçamento Programa - Exercício de 2024

**TABELA EXPLICATIVA - CAMPO DE ATUAÇÃO E LEGISLAÇÃO**  
 (§ unico, Art.22)

Page 13

Lei: 11, Data: 06/07/2022

PODER: 02 PODER EXECUTIVO  
 ORGÃO: 11 SECRETARIA MUNICIPAL DO TRABALHO E AÇÃO SOCIAL  
 UNIDADE: 01 FUNDO MUNICIPAL DOS DIREITOS DA CRIANÇA E DO ADOLESCENTE

CAMPO DE ATUACAO LEGISLACAO



**PREFEITURA MUN.DE SANTA FILOMENA**  
 AV BARÃO DE SANTA FILOMENA,130 - CNPJ:06554240/0001-14

Orçamento Programa - Exercício de 2024

**TABELA EXPLICATIVA - CAMPO DE ATUAÇÃO E LEGISLAÇÃO**  
 (§ unico, Art.22)

Page 14

Lei: 11, Data: 06/07/2022

PODER: 02 PODER EXECUTIVO  
 ORGÃO: 12 FUNDO MUNICIPAL DE ASSISTENCIA SOCIAL - FMAS  
 UNIDADE: 00 FUNDO MUNICIPAL DE ASSISTENCIA SOCIAL - FMAS

CAMPO DE ATUACAO LEGISLACAO



**PREFEITURA MUN.DE SANTA FILOMENA**  
 AV BARÃO DE SANTA FILOMENA,130 - CNPJ:06554240/0001-14

Orçamento Programa - Exercício de 2024

**TABELA EXPLICATIVA - CAMPO DE ATUAÇÃO E LEGISLAÇÃO**  
 (§ unico, Art.22)

Page 15

Lei: 11, Data: 06/07/2022

PODER: 02 PODER EXECUTIVO  
 ORGÃO: 13 SECRETARIA MUNICIPAL DE COMBATE A FOME  
 UNIDADE: 00 SECRETARIA MUNICIPAL DE COMBATE A FOME

CAMPO DE ATUACAO LEGISLACAO



**PREFEITURA MUN.DE SANTA FILOMENA**  
 AV BARÃO DE SANTA FILOMENA,130 - CNPJ:06554240/0001-14

Orçamento Programa - Exercício de 2024

**TABELA EXPLICATIVA - CAMPO DE ATUAÇÃO E LEGISLAÇÃO**  
 (§ unico, Art.22)

Page 16

Lei: 11, Data: 06/07/2022

PODER: 02 PODER EXECUTIVO  
 ORGÃO: 14 SUPERINTENDENCIA DE DESENVOLVIMENTO RURAL  
 UNIDADE: 00 SUPERINTENDENCIA DE DESENVOLVIMENTO RURAL

CAMPO DE ATUACAO LEGISLACAO





**PREFEITURA MUN.DE SANTA FILOMENA**  
AV BARÃO DE SANTA FILOMENA,130 - CNPJ:06554240/0001-14

Orçamento Programa - Exercício de 2024

**TABELA EXPLICATIVA - CAMPO DE ATUAÇÃO E LEGISLAÇÃO**  
(§ unico, Art.22)

Page 17

Lei: 11, Data: 06/07/2022

PODER: 90	Reserva de Contingência
ORGÃO: 99	RESERVA DE CONTINGENCIA
UNIDADE: 99	RESERVA DE CONTINGENCIA
CAMPO DE ATUACAO	LEGISLACAO

**CARLOS AUGUSTO DE ARAUJO BRAGA**  
PREFEITO MUNICIPAL  
273.264.033-68

**GENI HELANE B. A. BRAGA**  
SECRETÁRIA DE FINANÇAS  
677.151.333.53

**MARVIO MARCONI SIQUEIRA NUNES**  
CONTADOR CRC 145/O  
726.743.503-34



**PREFEITURA MUN.DE SANTA FILOMENA**  
AV BARÃO DE SANTA FILOMENA,130 - CNPJ:06554240/0001-14

Orçamento Programa - Exercício de 2024

**TABELA EXPLICATIVA - LEGISLAÇÃO DA RECEITA**  
(Inc. III, § 1º, Art.2º)

Page 1

Lei: 11, Data: 06/07/2022

Codigo	Discriminação	Fonte	Legislacao
1000.00.0.0.00	RECEITAS CORRENTES.		
1100.00.0.0.00	IMPOSTOS, TAXAS E CONTRIBUIÇÕES DE MELHORIA		
1110.00.0.0.00	IMPOSTOS		
1112.00.0.0.00	IMPOSTOS SOBRE O PATRIMÔNIO		
1112.50.0.0.00	IMPOSTO SOBRE A PROPRIEDADE PREDIAL E TERRITORIAL URBANA		
1112.50.0.1.00	IMPOSTO SOBRE A PROPRIEDADE PREDIAL E TERRITORIAL URBANA - P	500 999	Código Tributário
1112.53.0.0.00	IMPOSTOS SOBRE TRANSMISSÃO "INTER VIVOS" DE BENS IMÓVEIS E D		
1112.53.0.1.00	IMPOSTOS SOBRE TRANSMISSÃO "INTER VIVOS" DE BENS IMÓVEIS E D	500 999	Código Tributário
1113.00.0.0.00	IMPOSTOS SOBRE A RENDA E PROVENTOS DE QUALQUER NATUREZA		
1113.03.0.0.00	IMPOSTO SOBRE A RENDA - RETIDO NA FONTE		
1113.03.4.0.00	IMPOSTO SOBRE A RENDA - RETIDO NA FONTE - OUTROS RENDIMENTOS		
1113.03.4.1.00	IMPOSTO SOBRE A RENDA - RETIDO NA FONTE - OUTROS RENDIMENTOS	500 999	Código Tributário
1114.00.0.0.00	IMPOSTOS SOBRE A PRODUÇÃO E CIRCULAÇÃO DE MERCADORIAS E SERV		
1114.51.0.0.00	IMPOSTOS SOBRE SERVIÇOS		
1114.51.1.0.00	IMPOSTO SOBRE SERVIÇOS DE QUALQUER NATUREZA - ISSQN		
1114.51.1.1.00	IMPOSTO SOBRE SERVIÇOS DE QUALQUER NATUREZA - ISSQN - PRINCI	500 999	Código Tributário
1120.00.0.0.00	TAXAS		
1121.00.0.0.00	TAXAS PELO EXERCÍCIO DO PODER DE POLÍCIA		
1121.01.0.0.00	TAXAS DE INSPEÇÃO, CONTROLE E FISCALIZAÇÃO		
1121.01.0.1.00	TAXAS DE INSPEÇÃO, CONTROLE E FISCALIZAÇÃO - PRINCIPAL	753 120	Código Tributário
1122.00.0.0.00	TAXAS PELA PRESTAÇÃO DE SERVIÇOS		
1122.01.0.0.00	TAXAS PELA PRESTAÇÃO DE SERVIÇOS EM GERAL		
1122.01.0.1.00	TAXAS PELA PRESTAÇÃO DE SERVIÇOS EM GERAL - PRINCIPAL	753 120	
1200.00.0.0.00	CONTRIBUIÇÕES		
1240.00.0.0.00	CONTRIBUIÇÃO PARA O CUSTEIO DO SERVIÇO DE ILUMINAÇÃO PÚBLICA		
1241.00.0.0.00	CONTRIBUIÇÃO PARA O CUSTEIO DO SERVIÇO DE ILUMINAÇÃO PÚBLICA		
1241.50.0.0.00	CONTRIBUIÇÃO PARA O CUSTEIO DO SERVIÇO DE ILUMINAÇÃO PÚBLICA		
1241.50.0.1.00	CONTRIBUIÇÃO PARA O CUSTEIO DO SERVIÇO DE ILUMINAÇÃO PÚBLICA	751 120	
1300.00.0.0.00	RECEITA PATRIMONIAL		
1310.00.0.0.00	EXPLORAÇÃO DO PATRIMÔNIO IMOBILIÁRIO DO ESTADO		
1311.00.0.0.00	EXPLORAÇÃO DO PATRIMÔNIO IMOBILIÁRIO DO ESTADO		



**PREFEITURA MUN.DE SANTA FILOMENA**  
AV BARÃO DE SANTA FILOMENA,130 - CNPJ:06554240/0001-14

Orçamento Programa - Exercício de 2024

**TABELA EXPLICATIVA - LEGISLAÇÃO DA RECEITA**  
(Inc. III, § 1º, Art.2º)

Page 2

Lei: 11, Data: 06/07/2022

Codigo	Discriminação	Fonte	Legislacao
1311.01.0.0.00	ALUGUÉIS, ARRENDAMENTOS, FOROS, LAUDÊMIOS, TARIFAS DE OCUPAÇ		
1311.01.1.0.00	ALUGUÉIS E ARRENDAMENTOS		
1311.01.1.1.00	ALUGUÉIS E ARRENDAMENTOS - PRINCIPAL	500 999	Código Tributário
1311.01.1.3.00	ALUGUÉIS E ARRENDAMENTOS - DÍVIDA ATIVA	500 999	Código Tributário
1311.01.2.0.00	FOROS, LAUDÊMIOS E TARIFAS DE OCUPAÇÃO		
1311.01.2.1.00	FOROS, LAUDÊMIOS E TARIFAS DE OCUPAÇÃO - PRINCIPAL	500 999	Código Tributário
1311.01.2.1.00	FOROS, LAUDÊMIOS E TARIFAS DE OCUPAÇÃO - PRINCIPAL	500 999	Código Tributário
1311.99.0.0.00	OUTRAS RECEITAS IMOBILIÁRIAS		
1311.99.0.1.00	OUTRAS RECEITAS IMOBILIÁRIAS - PRINCIPAL	500 999	Código Tributário
1320.00.0.0.00	VALORES MOBILIÁRIOS		
1321.00.0.0.00	JUROS E CORREÇÕES MONETÁRIAS		
1321.01.0.0.00	REMUNERAÇÃO DE DEPÓSITOS BANCÁRIOS		
1321.01.0.1.00	REMUNERAÇÃO DE DEPÓSITOS BANCÁRIOS - PRINCIPAL	544 999	Código Tributário
1321.01.0.1.00	REMUNERAÇÃO DE DEPÓSITOS BANCÁRIOS - PRINCIPAL	500 120	Código Tributário
1321.01.0.1.00	REMUNERAÇÃO DE DEPÓSITOS BANCÁRIOS - PRINCIPAL	600 999	Código Tributário
1321.01.0.1.00	REMUNERAÇÃO DE DEPÓSITOS BANCÁRIOS - PRINCIPAL	500 200	
1321.01.0.1.00	REMUNERAÇÃO DE DEPÓSITOS BANCÁRIOS - PRINCIPAL	540 999	
1321.01.0.1.00	REMUNERAÇÃO DE DEPÓSITOS BANCÁRIOS - PRINCIPAL	660 999	
1600.00.0.0.00	RECEITA DE SERVIÇOS		
1610.00.0.0.00	SERVIÇOS ADMINISTRATIVOS E COMERCIAIS GERAIS		
1611.00.0.0.00	SERVIÇOS ADMINISTRATIVOS E COMERCIAIS GERAIS		
1611.01.0.0.00	SERVIÇOS ADMINISTRATIVOS E COMERCIAIS GERAIS PRESTADOS POR E		
1611.01.0.1.00	SERVIÇOS ADMINISTRATIVOS E COMERCIAIS GERAIS PRESTADOS POR E	500 999	Código Tributário
1611.01.0.1.00	SERVIÇOS ADMINISTRATIVOS E COMERCIAIS GERAIS PRESTADOS POR E	500 999	Código Tributário
1700.00.0.0.00	TRANSFERÊNCIAS CORRENTES		
1710.00.0.0.00	TRANSFERÊNCIAS DA UNIÃO E DE SUAS ENTIDADES		
1711.00.0.0.00	TRANSFERÊNCIAS DECORRENTES DE PARTICIPAÇÃO NA RECEITA DA UNI		
1711.51.0.0.00	COTA-PARTE DO FUNDO DE PARTICIPAÇÃO DOS MUNICÍPIOS - FPM		



PREFEITURA MUN.DE SANTA FILOMENA  
 AV BARÃO DE SANTA FILOMENA,130 - CNPJ:06554240/0001-14

Orçamento Programa - Exercício de 2024

TABELA EXPLICATIVA - LEGISLAÇÃO DA RECEITA  
 (Inc. III, § 1º, Art.2º)

Page 3

Lei: 11, Data: 06/07/2022

Codigo	Discriminação	Fonte	Legislacao
1711.51.1.0.00	COTA-PARTE DO FUNDO DE PARTICIPAÇÃO DOS MUNICÍPIOS - COTA ME		
1711.51.1.1.00	COTA-PARTE DO FUNDO DE PARTICIPAÇÃO DOS MUNICÍPIOS - COTA ME	500 999	CF/88 - ART. 158, I
1711.51.2.0.00	COTA-PARTE DO FUNDO DE PARTICIPAÇÃO DOS MUNICÍPIOS - COTAS E		
1711.51.2.1.00	COTA-PARTE DO FUNDO DE PARTICIPAÇÃO DOS MUNICÍPIOS - COTAS E	500 999	
1711.52.0.0.00	COTA-PARTE DO IMPOSTO SOBRE A PROPRIEDADE TERRITORIAL RURAL		
1711.52.0.1.00	COTA-PARTE DO IMPOSTO SOBRE A PROPRIEDADE TERRITORIAL RURAL	500 999	CF/88 - ART. 158, II
1712.00.0.0.00	TRANSFERÊNCIAS DAS COMPENSAÇÕES FINANCEIRAS PELA EXPLORAÇÃO		
1712.52.0.0.00	COTA-PARTE DA COMPENSAÇÃO FINANCEIRA PELA PRODUÇÃO DE PETRÓL		
1712.52.4.0.00	COTA-PARTE DO FUNDO ESPECIAL DO PETRÓLEO - FEP		
1712.52.4.1.00	COTA-PARTE DO FUNDO ESPECIAL DO PETRÓLEO - FEP - PRINCIPAL	720 999	
1713.00.0.0.00	TRANSFERÊNCIAS DE RECURSOS DO SISTEMA ÚNICO DE SAÚDE - SUS		
1713.50.0.0.00	TRANSFERÊNCIAS DE RECURSOS DO SISTEMA ÚNICO DE SAÚDE - SUS -		
1713.50.1.0.00	TRANSFERÊNCIAS DE RECURSOS DO BLOCO DE MANUTENÇÃO DAS AÇÕES		
1713.50.1.1.01	TRANSF. DE REC. DO SUS - ATENÇÃO BÁSICA	600 999	
1713.50.1.1.02	TRANSF. DE REC.DO PISO DE ATENÇÃO BÁSICA - PAB	600 999	
1713.50.1.1.03	TRANSF. DE REC. SAÚDE BUCAL	600 999	
1713.50.1.1.04	TRANSF. DE REC. AGENTE COMUNITÁRIO DE SAÚDE - PACS	600 999	
1713.50.1.1.05	TRANSF. DE REC. PROGRAMA SAÚDE DA FAMÍLIA - PSF	602 999	
1713.50.1.1.05	TRANSF. DE REC. PROGRAMA SAÚDE DA FAMÍLIA - PSF	605 999	
1713.50.3.0.00	TRANSFERÊNCIAS DE RECURSOS DO BLOCO DE MANUTENÇÃO DAS AÇÕES		
1713.50.3.1.01	TRANSF. DE REC. - VIGILÂNCIA EM SAÚDE	600 999	
1713.50.4.0.00	TRANSFERÊNCIAS DE RECURSOS DO BLOCO DE MANUTENÇÃO DAS AÇÕES		
1713.50.4.1.01	TRANSFERÊNCIAS DE RECURSOS - FARMÁCIA BÁSICA	621 999	
1714.00.0.0.00	TRANSFERÊNCIAS DE RECURSOS DO FUNDO NACIONAL DO DESENVOLVIME		
1714.50.0.0.00	TRANSFERÊNCIAS DO SALÁRIO-EDUCAÇÃO		
1714.50.0.1.00	TRANSFERÊNCIAS DO SALÁRIO-EDUCAÇÃO - PRINCIPAL	550 999	LEI FEDERAL Nº 0.424/96, ART. 15, I
1714.51.0.0.00	TRANSFERÊNCIAS DIRETAS DO FNDE REFERENTES AO PROGRAMA DINHEI		
1714.51.0.1.00	TRANSFERÊNCIAS DIRETAS DO FNDE REFERENTES AO PROGRAMA DINHEI	551 999	LEI FEDERAL Nº 0.424/96, ART. 15, I
1714.52.0.0.00	TRANSFERÊNCIAS REFERENTES AO PROGRAMA NACIONAL DE ALIMENTAÇÃO		
1714.52.0.1.00	TRANSFERÊNCIAS REFERENTES AO PROGRAMA NACIONAL DE ALIMENTAÇÃO		
1714.52.0.1.01	PROGRAMA NAC. DE ALIMENTAÇÃO ESCOLAR - ENSINO FUNDAMENTAL	552 999	



PREFEITURA MUN.DE SANTA FILOMENA  
 AV BARÃO DE SANTA FILOMENA,130 - CNPJ:06554240/0001-14

Orçamento Programa - Exercício de 2024

TABELA EXPLICATIVA - LEGISLAÇÃO DA RECEITA  
 (Inc. III, § 1º, Art.2º)

Page 4

Lei: 11, Data: 06/07/2022

Codigo	Discriminação	Fonte	Legislacao
1714.52.0.1.02	PROGRAMA NACIONAL DE ALIMENTAÇÃO - ENSINO INFANTIL - CRECHE	552 999	
1714.52.0.1.03	PROG. NACIONAL DE ALIMENTAÇÃO - ENSINO INFANTIL - PRÉ ESCOLA	552 999	
1714.53.0.0.00	TRANSFERÊNCIAS REFERENTES AO PROGRAMA NACIONAL DE APOIO AO T		
1714.53.0.1.00	TRANSFERÊNCIAS REFERENTES AO PROGRAMA NACIONAL DE APOIO AO T	553 999	
1715.00.0.0.00	TRANSFERÊNCIAS DE RECURSOS DE COMPLEMENTAÇÃO DA UNIÃO AO FUN		
1715.50.0.0.00	TRANSFERÊNCIAS DE RECURSOS DE COMPLEMENTAÇÃO DA UNIÃO AO FUN		
1715.50.0.1.00	TRANSFERÊNCIAS DE RECURSOS DE COMPLEMENTAÇÃO DA UNIÃO AO FUN	542 999	
1715.51.0.0.00	TRANSFERÊNCIAS DE RECURSOS DE COMPLEMENTAÇÃO DA UNIÃO AO FUN		
1715.51.0.1.00	TRANSFERÊNCIAS DE RECURSOS DE COMPLEMENTAÇÃO DA UNIÃO AO FUN	541 230	
1715.52.0.0.00	TRANSFERÊNCIAS DE RECURSOS DE COMPLEMENTAÇÃO DA UNIÃO AO FUN		
1715.52.0.1.00	TRANSFERÊNCIAS DE RECURSOS DE COMPLEMENTAÇÃO DA UNIÃO AO FUN	543 999	
1716.00.0.0.00	TRANSFERÊNCIAS DE RECURSOS DO FUNDO NACIONAL DE ASSISTÊNCIA		
1716.50.0.0.00	TRANSFERÊNCIAS DE RECURSOS DO FUNDO NACIONAL DE ASSISTÊNCIA		
1716.50.0.1.00	TRANSFERÊNCIAS DE RECURSOS DO FUNDO NACIONAL DE ASSISTÊNCIA		
1716.50.0.1.01	PROGRAMA PRIMEIRA INFÂNCIA SUAS	660 999	
1716.50.0.1.02	SERVIÇO DE CONVIVÊNCIA E FORTALECIMENTO DE VINCULOS - SCFV	660 999	
1716.50.0.1.03	PISO BASICO FIXO	660 999	
1716.50.0.1.04	APOIO FINANCEIRO AO BLOCO DA PROTEÇÃO SOCIAL BÁSICA	660 999	
1716.50.0.1.05	INDICE DE GESTÃO DECENTRALIZADA DO SUAS	660 999	
1716.50.0.1.06	PROGRAMA AUXÍLIO BRASIL	660 999	
1719.00.0.0.00	OUTRAS TRANSFERÊNCIAS DE RECURSOS DA UNIÃO E DE SUAS ENTIDAD		
1719.56.0.0.00	TRANSFERÊNCIAS DECORRENTES DE DECISÃO JUDICIAL (PRECATÓRIOS)		
1719.56.0.1.00	TRANSFERÊNCIAS DECORRENTES DE DECISÃO JUDICIAL (PRECATÓRIOS)	544 999	
1719.61.0.0.00	AUXÍLIO FINANCEIRO - OUTORGA CRÉDITO TRIBUTÁRIO ICMS - ART.		
1719.61.0.1.00	AUXÍLIO FINANCEIRO - OUTORGA CRÉDITO TRIBUTÁRIO ICMS - ART.	500 999	
1720.00.0.0.00	TRANSFERÊNCIAS DOS ESTADOS E DO DISTRITO FEDERAL E DE SUAS E		
1721.00.0.0.00	PARTICIPAÇÃO NA RECEITA DOS ESTADOS E DISTRITO FEDERAL		
1721.50.0.0.00	COTA-PARTE DO ICMS		
1721.50.0.1.00	COTA-PARTE DO ICMS - PRINCIPAL	500 999	CF/88, ART. 158, IV
1721.51.0.0.00	COTA-PARTE DO IPVA		
1721.51.0.1.00	COTA-PARTE DO IPVA - PRINCIPAL	500 999	CF/88, ART. 158, IV
1721.52.0.0.00	COTA-PARTE DO IPI - MUNICÍPIOS		
1721.52.0.1.00	COTA-PARTE DO IPI - MUNICÍPIOS - PRINCIPAL	500 999	CF/88, ART. 158, IV



**PREFEITURA MUN.DE SANTA FILOMENA**  
AV BARÃO DE SANTA FILOMENA,130 - CNPJ:06554240/0001-14

Orçamento Programa - Exercício de 2024

**TABELA EXPLICATIVA - LEGISLAÇÃO DA RECEITA**  
(Inc. III, § 1º, Art.2º)

Page 5

Lei: 11, Data: 06/07/2022

Código	Discriminação	Fonte	Legislacao
1721.53.0.0.00	COTA-PARTE DA CONTRIBUIÇÃO DE INTERVENÇÃO NO DOMÍNIO ECONÔMI		
1721.53.0.1.00	COTA-PARTE DA CONTRIBUIÇÃO DE INTERVENÇÃO NO DOMÍNIO ECONÔMI	750 999	
1750.00.0.0.00	TRANSFERÊNCIAS DE OUTRAS INSTITUIÇÕES PÚBLICAS		
1751.00.0.0.00	TRANSFERÊNCIAS DE RECURSOS DO FUNDO DE MANUTENÇÃO E DESENVOL		
1751.50.0.0.00	TRANSFERÊNCIAS DE RECURSOS DO FUNDO DE MANUTENÇÃO E DESENVOL		
1751.50.0.7.00	TRANSFERÊNCIAS DE RECURSOS DO FUNDO DE MANUTENÇÃO E DESENVOL	540 230	LEI FEDERAL 11.494/97
1900.00.0.0.00	OUTRAS RECEITAS CORRENTES		
1920.00.0.0.00	INDENIZAÇÕES, RESTITUIÇÕES E RESSARCIMENTOS		
1921.00.0.0.00	INDENIZAÇÕES		
1921.99.0.0.00	OUTRAS INDENIZAÇÕES		
1921.99.0.1.00	OUTRAS INDENIZAÇÕES - PRINCIPAL	599 999	
1990.00.0.0.00	DEMAIS RECEITAS CORRENTES		
1999.00.0.0.00	OUTRAS RECEITAS CORRENTES		
1999.99.0.0.00	OUTRAS RECEITAS		
1999.99.2.0.00	OUTRAS RECEITAS NÃO ARRECADADAS E NÃO PROJETADAS PELA RFB -		
1999.99.2.1.00	OUTRAS RECEITAS NÃO ARRECADADAS E NÃO PROJETADAS PELA RFB -	500 999	
2000.00.0.0.00	RECEITAS DE CAPITAL		
2400.00.0.0.00	TRANSFERÊNCIAS DE CAPITAL		
2410.00.0.0.00	TRANSFERÊNCIAS DA UNIÃO E DE SUAS ENTIDADES		
2411.00.0.0.00	TRANSFERÊNCIAS DE RECURSOS DO SISTEMA ÚNICO DE SAÚDE - SUS		
2411.50.0.0.00	TRANSFERÊNCIAS DE RECURSOS DO SISTEMA ÚNICO DE SAÚDE - SUS -		
2411.50.1.0.00	TRANSFERÊNCIAS DE RECURSOS DO BLOCO DE MANUTENÇÃO DAS AÇÕES		
2411.50.1.1.00	TRANSFERÊNCIAS DE RECURSOS DO BLOCO DE MANUTENÇÃO DAS AÇÕES	601 999	
2414.00.0.0.00	TRANSFERÊNCIAS DE CONVÊNIO DA UNIÃO E DE SUAS ENTIDADES		
2414.50.0.0.00	TRANSFERÊNCIAS DE CONVÊNIO DA UNIÃO PARA O SISTEMA ÚNICO DE		
2414.50.0.1.00	TRANSFERÊNCIAS DE CONVÊNIO DA UNIÃO PARA O SISTEMA ÚNICO DE	631 999	
2414.52.0.0.00	TRANSFERÊNCIAS DE CONVÊNIO DA UNIÃO DESTINADAS A PROGRAMAS		
2414.52.0.1.00	TRANSFERÊNCIAS DE CONVÊNIO DA UNIÃO DESTINADAS A PROGRAMAS	700 999	
7000.00.0.0.00	RECEITAS CORRENTES.		
7300.00.0.0.00	RECEITA PATRIMONIAL		
7340.00.0.0.00	EXPLORAÇÃO DE RECURSOS NATURAIS		
7342.00.0.0.00	PETRÓLEO - REGIME DE CESSÃO ONEROSA		



**PREFEITURA MUN.DE SANTA FILOMENA**  
AV BARÃO DE SANTA FILOMENA,130 - CNPJ:06554240/0001-14

Orçamento Programa - Exercício de 2024

**TABELA EXPLICATIVA - LEGISLAÇÃO DA RECEITA**  
(Inc. III, § 1º, Art.2º)

Page 6

Lei: 11, Data: 06/07/2022

Código	Discriminação	Fonte	Legislacao
7342.02.0.0.00	ROYALTIES MÍNIMOS PELA PRODUÇÃO DE PETRÓLEO - CESSÃO ONEROSA		
7342.02.1.0.00	ROYALTIES MÍNIMOS PELA PRODUÇÃO DE PETRÓLEO EM TERRA - CESSÃ		
7342.02.1.1.00	ROYALTIES MÍNIMOS PELA PRODUÇÃO DE PETRÓLEO EM TERRA - CESSÃ	721 999	
7390.00.0.0.00	DEMAIS RECEITAS PATRIMONIAIS		
7399.00.0.0.00	OUTRAS RECEITAS PATRIMONIAIS		
7399.99.0.0.00	OUTRAS RECEITAS PATRIMONIAIS		
7399.99.0.1.00	OUTRAS RECEITAS PATRIMONIAIS - PRINCIPAL	500 999	Código Tributário
9000.00.0.0.00	(R) DEDUCOES DA RECEITA		
9500.00.0.0.00	(R) DEDUÇÕES DO FUNDEB		
9510.00.0.0.00	(R) DEDUÇÕES DO FUNDEB	500 999	

CARLOS AUGUSTO DE ARAUJO BRAGA  
PREFEITO MUNICIPAL  
273.264.033-88

GENI HELANE B. A. BRAGA  
SECRETÁRIA DE FINANÇAS  
677.151.333.53

MARVIO MARCONI SIQUEIRA NUNES  
CONTADOR CRC 145/O  
726.743.503-34





## PREFEITURA MUN.DE SANTA FILOMENA

 AV BARÃO DE SANTA FILOMENA,130 - CNPJ:06554240/0001-14  
 Orçamento Programa - Exercício de 2024

 DEMONSTRATIVO DA RECEITA E DESPESA SEGUNDO AS CATEGORIAS ECONOMICAS  
 (Inc.II, §1º, Art.2º)

Anexo 01

Page 1

Lei: 11, Data: 06/07/2022

RECEITA		R\$	R\$	DESPESA		R\$	R\$
RECEITAS CORRENTES				DESPESAS CORRENTES			
IMPOSTOS, TAXAS E CONTRIBUIÇÕES DE MELHORIA		11.410.000,00		PESSOAL E ENCARGOS SOCIAIS		22.775.060,00	
CONTRIBUIÇÕES		487.700,00		JUROS E ENCARGOS DA DÍVIDA		725,70	
RECEITA PATRIMONIAL		395.500,00		OUTRAS DESPESAS CORRENTES		26.314.131,40	
RECEITA DE SERVIÇOS		1.000,00					
TRANSFERÊNCIAS CORRENTES		48.212.779,60					
OUTRAS RECEITAS CORRENTES		2.109.800,00		SUB TOTAL		49.089.917,10	
RECEITA PATRIMONIAL		700.000,00		SUPERAVIT DO ORÇAMENTO CORRENTE		9.180.682,90	
(R) DEDUÇÕES DO FUNDEB		-5.046.179,60					
				TOTAL		58.270.600,00	
SUB TOTAL		58.270.600,00					
				DESPESAS DE CAPITAL			
TOTAL		58.270.600,00		INVESTIMENTOS		9.214.157,20	
				INVERSÕES FINANCEIRAS		151.000,00	
SUPERAVIT DO ORÇAMENTO CORRENTE		9.180.682,90		AMORTIZAÇÃO DA DÍVIDA		250.725,70	
RECEITAS DE CAPITAL				SUB TOTAL		9.615.882,90	
TRANSFERÊNCIAS DE CAPITAL		470.600,00					
SUB TOTAL		470.600,00		RESERVA DE CONTINGENCIA		35.400,00	
				TOTAL		9.651.282,90	
TOTAL		9.651.282,90					
				RESUMO			
RESUMO				DESPESAS CORRENTES		49.089.917,10	
RECEITAS CORRENTES.		62.616.779,60		DESPESAS DE CAPITAL		9.615.882,90	
RECEITAS CORRENTES.		700.000,00		RESERVA DE CONTINGÊNCIA		35.400,00	
DEDUÇÕES DA RECEITA CORRENTE		-5.046.179,60		TOTAL DE DESPESA		58.741.200,00	
RECEITAS DE CAPITAL		470.600,00					
TOTAL DE RECEITAS		58.741.200,00		TOTAL		58.741.200,00	
TOTAL		58.741.200,00					



## PREFEITURA MUN.DE SANTA FILOMENA

 AV BARÃO DE SANTA FILOMENA,130 - CNPJ:06554240/0001-14  
 Orçamento Programa - Exercício de 2024

 DEMONSTRATIVO DA RECEITA E DESPESA SEGUNDO AS CATEGORIAS ECONOMICAS  
 (Inc.II, §1º, Art.2º)

Anexo 01

Page 2

Lei: 11, Data: 06/07/2022

 CARLOS AUGUSTO DE ARAUJO BRAGA  
 PREFEITO MUNICIPAL  
 273.264.033-68

 GENI HELANE B. A. BRAGA  
 SECRETÁRIA DE FINANÇAS  
 677.151.333.53

 MARVIO MARCONI SIQUEIRA NUNES  
 CONTADOR CRC 145/O  
 726.743.503-34



**PREFEITURA MUN.DE SANTA FILOMENA**  
AV BARÃO DE SANTA FILOMENA,130 - CNPJ:06554240/0001-14

Anexo 02  
Page 1

Orçamento Programa - Exercício de 2024  
**RECEITAS SEGUNDO AS CATEGORIAS ECONOMICAS**

Lei: 11, Data: 06/07/2022

Código	Especificação	F.R.-C.A.	Desdobramento	SubCategoria Fonte	Categoria Econômica
1000.00.0.0	RECEITAS CORRENTES.				62.616.779,60
1100.00.0.0	IMPOSTOS, TAXAS E CONTRIBUIÇÕES DE MELHORIA			11.410.000,00	
1110.00.0.0	IMPOSTOS			11.220.000,00	
1112.00.0.0	IMPOSTOS SOBRE O PATRIMÔNIO		1.960.000,00		
1112.50.0.0	IMPOSTO SOBRE A PROPRIEDADE PREDIAL E TERRITORIAL URBANA		360.000,00		
1112.50.0.1	IMPOSTO SOBRE A PROPRIEDADE PREDIAL E TERRITORIAL URBANA - P	1.500.00.999.000	360.000,00		
1112.53.0.0	IMPOSTOS SOBRE TRANSMISSÃO "INTER VIVOS" DE BENS IMÓVEIS E D		1.600.000,00		
1112.53.0.1	IMPOSTOS SOBRE TRANSMISSÃO "INTER VIVOS" DE BENS IMÓVEIS E D	1.500.00.999.000	1.600.000,00		
1113.00.0.0	IMPOSTOS SOBRE A RENDA E PROVENTOS DE QUALQUER NATUREZA		4.760.000,00		
1113.03.0.0	IMPOSTO SOBRE A RENDA - RETIDO NA FONTE		4.760.000,00		
1113.03.4.0	IMPOSTO SOBRE A RENDA - RETIDO NA FONTE - OUTROS RENDIMENTOS		4.760.000,00		
1113.03.4.1	IMPOSTO SOBRE A RENDA - RETIDO NA FONTE - OUTROS RENDIMENTOS	1.500.00.999.000	4.760.000,00		
1114.00.0.0	IMPOSTOS SOBRE A PRODUÇÃO E CIRCULAÇÃO DE MERCADORIAS E SERV		4.500.000,00		
1114.51.0.0	IMPOSTOS SOBRE SERVIÇOS		4.500.000,00		
1114.51.1.0	IMPOSTO SOBRE SERVIÇOS DE QUALQUER NATUREZA - ISSQN		4.500.000,00		
1114.51.1.1	IMPOSTO SOBRE SERVIÇOS DE QUALQUER NATUREZA - ISSQN - PRINCI	1.500.00.999.000	4.500.000,00		
1120.00.0.0	TAXAS			190.000,00	
1121.00.0.0	TAXAS PELO EXERCÍCIO DO PODER DE POLÍCIA		120.000,00		
1121.01.0.0	TAXAS DE INSPEÇÃO, CONTROLE E FISCALIZAÇÃO		120.000,00		
1121.01.0.1	TAXAS DE INSPEÇÃO, CONTROLE E FISCALIZAÇÃO - PRINCIPAL	1.753.00.120.000	120.000,00		
1122.00.0.0	TAXAS PELA PRESTAÇÃO DE SERVIÇOS		70.000,00		
1122.01.0.0	TAXAS PELA PRESTAÇÃO DE SERVIÇOS EM GERAL		70.000,00		
1122.01.0.1	TAXAS PELA PRESTAÇÃO DE SERVIÇOS EM GERAL - PRINCIPAL	1.753.00.120.000	70.000,00		
1200.00.0.0	CONTRIBUIÇÕES			487.700,00	
1240.00.0.0	CONTRIBUIÇÃO PARA O CUSTEIO DO SERVIÇO DE ILUMINAÇÃO PÚBLICA			487.700,00	
1241.00.0.0	CONTRIBUIÇÃO PARA O CUSTEIO DO SERVIÇO DE ILUMINAÇÃO PÚBLICA		487.700,00		
1241.50.0.0	CONTRIBUIÇÃO PARA O CUSTEIO DO SERVIÇO DE ILUMINAÇÃO PÚBLICA		487.700,00		
1241.50.0.1	CONTRIBUIÇÃO PARA O CUSTEIO DO SERVIÇO DE ILUMINAÇÃO PÚBLICA	1.751.05.120.000	487.700,00		
1300.00.0.0	RECEITA PATRIMONIAL			395.500,00	
1310.00.0.0	EXPLORAÇÃO DO PATRIMÔNIO IMOBILIÁRIO DO ESTADO			12.400,00	
1311.00.0.0	EXPLORAÇÃO DO PATRIMÔNIO IMOBILIÁRIO DO ESTADO		12.400,00		
1311.01.0.0	ALUGUÉIS, ARRENDAMENTOS, FOROS, LAUDÊMIOS, TARIFAS DE OCUPAÇ		400,00		
1311.01.1.0	ALUGUÉIS E ARRENDAMENTOS		200,00		
1311.01.1.1	ALUGUÉIS E ARRENDAMENTOS - PRINCIPAL	1.500.00.999.000	100,00		
1311.01.1.3	ALUGUÉIS E ARRENDAMENTOS - DÍVIDA ATIVA	1.500.00.999.000	100,00		
1311.01.2.0	FOROS, LAUDÊMIOS E TARIFAS DE OCUPAÇÃO		200,00		
1311.01.2.1	FOROS, LAUDÊMIOS E TARIFAS DE OCUPAÇÃO - PRINCIPAL	1.500.00.999.000	200,00		
1311.99.0.0	OUTRAS RECEITAS IMOBILIÁRIAS		12.000,00		
1311.99.0.1	OUTRAS RECEITAS IMOBILIÁRIAS - PRINCIPAL	1.500.00.999.000	12.000,00		
1320.00.0.0	VALORES MOBILIÁRIOS			383.100,00	
1321.00.0.0	JUROS E CORREÇÕES MONETÁRIAS		383.100,00		
1321.01.0.0	REMUNERAÇÃO DE DEPÓSITOS BANCÁRIOS		383.100,00		
1321.01.0.1	REMUNERAÇÃO DE DEPÓSITOS BANCÁRIOS - PRINCIPAL	1.500.00.120.000	53.100,00		
1321.01.0.1	REMUNERAÇÃO DE DEPÓSITOS BANCÁRIOS - PRINCIPAL	1.500.00.200.000	25.000,00		
1321.01.0.1	REMUNERAÇÃO DE DEPÓSITOS BANCÁRIOS - PRINCIPAL	1.540.01.999.000	60.000,00		
1321.01.0.1	REMUNERAÇÃO DE DEPÓSITOS BANCÁRIOS - PRINCIPAL	1.544.01.999.000	120.000,00		
1321.01.0.1	REMUNERAÇÃO DE DEPÓSITOS BANCÁRIOS - PRINCIPAL	1.600.02.999.000	110.000,00		
1321.01.0.1	REMUNERAÇÃO DE DEPÓSITOS BANCÁRIOS - PRINCIPAL	1.660.00.999.000	15.000,00		
1600.00.0.0	RECEITA DE SERVIÇOS			1.000,00	
1610.00.0.0	SERVIÇOS ADMINISTRATIVOS E COMERCIAIS GERAIS			1.000,00	
1611.00.0.0	SERVIÇOS ADMINISTRATIVOS E COMERCIAIS GERAIS		1.000,00		

**PREFEITURA MUN.DE SANTA FILOMENA**

AV BARÃO DE SANTA FILOMENA,130 - CNPJ:06554240/0001-14

Anexo 02

Page 2

Orçamento Programa - Exercício de 2024

**RECEITAS SEGUNDO AS CATEGORIAS ECONOMICAS**

Lei: 11, Data: 06/07/2022

Código	Especificação	F.R.-C.A.	Desdobramento	SubCategoria Fonte	Categoria Econômica
1611.01.0.0	SERVIÇOS ADMINISTRATIVOS E COMERCIAIS GERAIS PRESTADOS POR E		1.000,00		
1611.01.0.1	SERVIÇOS ADMINISTRATIVOS E COMERCIAIS GERAIS PRESTADOS POR E	1.500.00.999.000	1.000,00		
1700.00.0.0	TRANSFERÊNCIAS CORRENTES			48.212.779,60	
1710.00.0.0	TRANSFERÊNCIAS DA UNIÃO E DE SUAS ENTIDADES			30.988.811,60	
1711.00.0.0	TRANSFERÊNCIAS DECORRENTES DE PARTICIPAÇÃO NA RECEITA DA UNI		20.191.651,60		
1711.51.0.0	COTA-PARTE DO FUNDO DE PARTICIPAÇÃO DOS MUNICÍPIOS - FPM		20.071.651,60		
1711.51.1.0	COTA-PARTE DO FUNDO DE PARTICIPAÇÃO DOS MUNICÍPIOS - COTA ME		16.100.000,00		
1711.51.1.1	COTA-PARTE DO FUNDO DE PARTICIPAÇÃO DOS MUNICÍPIOS - COTA ME	1.500.00.999.000	16.100.000,00		
1711.51.2.0	COTA-PARTE DO FUNDO DE PARTICIPAÇÃO DOS MUNICÍPIOS - COTAS E		3.971.651,60		
1711.51.2.1	COTA-PARTE DO FUNDO DE PARTICIPAÇÃO DOS MUNICÍPIOS - COTAS E	1.500.00.999.000	3.971.651,60		
1711.52.0.0	COTA-PARTE DO IMPOSTO SOBRE A PROPRIEDADE TERRITORIAL RURAL		120.000,00		
1711.52.0.1	COTA-PARTE DO IMPOSTO SOBRE A PROPRIEDADE TERRITORIAL RURAL	1.500.00.999.000	120.000,00		
1712.00.0.0	TRANSFERÊNCIAS DAS COMPENSAÇÕES FINANCEIRAS PELA EXPLORAÇÃO		280.200,00		
1712.52.0.0	COTA-PARTE DA COMPENSAÇÃO FINANCEIRA PELA PRODUÇÃO DE PETRÓL		280.200,00		
1712.52.4.0	COTA-PARTE DO FUNDO ESPECIAL DO PETRÓLEO - FEP		280.200,00		
1712.52.4.1	COTA-PARTE DO FUNDO ESPECIAL DO PETRÓLEO - FEP - PRINCIPAL	1.720.00.999.000	280.200,00		
1713.00.0.0	TRANSFERÊNCIAS DE RECURSOS DO SISTEMA ÚNICO DE SAÚDE - SUS		3.542.600,00		
1713.50.0.0	TRANSFERÊNCIAS DE RECURSOS DO SISTEMA ÚNICO DE SAÚDE - SUS -		3.542.600,00		
1713.50.1.0	TRANSFERÊNCIAS DE RECURSOS DO BLOCO DE MANUTENÇÃO DAS AÇÕES		3.070.000,00		
1713.50.1.1	TRANSFERÊNCIAS DE RECURSOS DO BLOCO DE MANUTENÇÃO DAS AÇÕES	1.600.02.999.000	1.949.000,00		
1713.50.1.1	TRANSFERÊNCIAS DE RECURSOS DO BLOCO DE MANUTENÇÃO DAS AÇÕES	1.602.02.999.000	1.041.000,00		
1713.50.1.1	TRANSFERÊNCIAS DE RECURSOS DO BLOCO DE MANUTENÇÃO DAS AÇÕES	1.605.02.999.000	80.000,00		
1713.50.3.0	TRANSFERÊNCIAS DE RECURSOS DO BLOCO DE MANUTENÇÃO DAS AÇÕES		397.600,00		
1713.50.3.1	TRANSFERÊNCIAS DE RECURSOS DO BLOCO DE MANUTENÇÃO DAS AÇÕES	1.600.02.999.000	397.600,00		
1713.50.4.0	TRANSFERÊNCIAS DE RECURSOS DO BLOCO DE MANUTENÇÃO DAS AÇÕES		75.000,00		
1713.50.4.1	TRANSFERÊNCIAS DE RECURSOS DO BLOCO DE MANUTENÇÃO DAS AÇÕES	1.621.02.999.000	75.000,00		
1714.00.0.0	TRANSFERÊNCIAS DE RECURSOS DO FUNDO NACIONAL DO DESENVOLVIME		2.660.300,00		
1714.50.0.0	TRANSFERÊNCIAS DO SALÁRIO-EDUCAÇÃO		140.000,00		
1714.50.0.1	TRANSFERÊNCIAS DO SALÁRIO-EDUCAÇÃO - PRINCIPAL	1.550.01.999.000	140.000,00		
1714.51.0.0	TRANSFERÊNCIAS DIRETAS DO FNDE REFERENTES AO PROGRAMA DINHEI		42.400,00		
1714.51.0.1	TRANSFERÊNCIAS DIRETAS DO FNDE REFERENTES AO PROGRAMA DINHEI	1.551.01.999.000	42.400,00		
1714.52.0.0	TRANSFERÊNCIAS REFERENTES AO PROGRAMA NACIONAL DE ALIMENTAÇÃO		690.900,00		
1714.52.0.1	TRANSFERÊNCIAS REFERENTES AO PROGRAMA NACIONAL DE ALIMENTAÇÃO	1.552.01.999.000	690.900,00		
1714.53.0.0	TRANSFERÊNCIAS REFERENTES AO PROGRAMA NACIONAL DE APOIO AO T		1.787.000,00		
1714.53.0.1	TRANSFERÊNCIAS REFERENTES AO PROGRAMA NACIONAL DE APOIO AO T	1.553.01.999.000	1.787.000,00		
1715.00.0.0	TRANSFERÊNCIAS DE RECURSOS DE COMPLEMENTAÇÃO DA UNIÃO AO FUN		2.399.460,00		
1715.50.0.0	TRANSFERÊNCIAS DE RECURSOS DE COMPLEMENTAÇÃO DA UNIÃO AO FUN		672.960,00		
1715.50.0.1	TRANSFERÊNCIAS DE RECURSOS DE COMPLEMENTAÇÃO DA UNIÃO AO FUN	1.542.01.999.000	672.960,00		
1715.51.0.0	TRANSFERÊNCIAS DE RECURSOS DE COMPLEMENTAÇÃO DA UNIÃO AO FUN		1.026.500,00		
1715.51.0.1	TRANSFERÊNCIAS DE RECURSOS DE COMPLEMENTAÇÃO DA UNIÃO AO FUN	1.541.01.230.000	1.026.500,00		
1715.52.0.0	TRANSFERÊNCIAS DE RECURSOS DE COMPLEMENTAÇÃO DA UNIÃO AO FUN		700.000,00		
1715.52.0.1	TRANSFERÊNCIAS DE RECURSOS DE COMPLEMENTAÇÃO DA UNIÃO AO FUN	1.543.01.999.000	700.000,00		
1716.00.0.0	TRANSFERÊNCIAS DE RECURSOS DO FUNDO NACIONAL DE ASSISTÊNCIA		894.600,00		
1716.50.0.0	TRANSFERÊNCIAS DE RECURSOS DO FUNDO NACIONAL DE ASSISTÊNCIA		894.600,00		





**PREFEITURA MUN.DE SANTA FILOMENA**

AV BARÃO DE SANTA FILOMENA, 130 - CNPJ:06554240/0001-14

Anexo 02

Page 3

Orçamento Programa - Exercício de 2024

**RECEITAS SEGUNDO AS CATEGORIAS ECONOMICAS**

Lei: 11, Data: 06/07/2022

Código	Especificação	F.R.-C.A.	Desdobramento	SubCategoria Fonte	Categoria Econômica
1716.50.0.1	TRANSFERÊNCIAS DE RECURSOS DO FUNDO NACIONAL DE ASSISTÊNCIA	1.660.04.999.000	774.600,00		
1716.50.0.1	TRANSFERÊNCIAS DE RECURSOS DO FUNDO NACIONAL DE ASSISTÊNCIA	1.660.05.999.000	120.000,00		
1719.00.0.0	OUTRAS TRANSFERÊNCIAS DE RECURSOS DA UNIÃO E DE SUAS ENTIDAD		1.020.000,00		
1719.56.0.0	TRANSFERÊNCIAS DECORRENTES DE DECISÃO JUDICIAL (PRECATÓRIOS)		900.000,00		
1719.56.0.1	TRANSFERÊNCIAS DECORRENTES DE DECISÃO JUDICIAL (PRECATÓRIOS)	1.544.01.999.000	900.000,00		
1719.61.0.0	AUXÍLIO FINANCEIRO – OUTORGA CRÉDITO TRIBUTÁRIO ICMS – ART.		120.000,00		
1719.61.0.1	AUXÍLIO FINANCEIRO – OUTORGA CRÉDITO TRIBUTÁRIO ICMS – ART.	1.500.00.999.000	120.000,00		
1720.00.0.0	TRANSFERÊNCIAS DOS ESTADOS E DO DISTRITO FEDERAL E DE SUAS E			9.095.898,00	
1721.00.0.0	PARTICIPAÇÃO NA RECEITA DOS ESTADOS E DISTRITO FEDERAL		9.095.898,00		
1721.50.0.0	COTA-PARTE DO ICMS		8.911.398,00		
1721.50.0.1	COTA-PARTE DO ICMS - PRINCIPAL	1.500.00.999.000	8.911.398,00		
1721.51.0.0	COTA-PARTE DO IPVA		29.500,00		
1721.51.0.1	COTA-PARTE DO IPVA - PRINCIPAL	1.500.00.999.000	29.500,00		
1721.52.0.0	COTA-PARTE DO IPI - MUNICÍPIOS		70.000,00		
1721.52.0.1	COTA-PARTE DO IPI - MUNICÍPIOS - PRINCIPAL	1.500.00.999.000	70.000,00		
1721.53.0.0	COTA-PARTE DA CONTRIBUIÇÃO DE INTERVENÇÃO NO DOMÍNIO ECONÔMI		85.000,00		
1721.53.0.1	COTA-PARTE DA CONTRIBUIÇÃO DE INTERVENÇÃO NO DOMÍNIO ECONÔMI	1.750.05.999.000	85.000,00		
1750.00.0.0	TRANSFERÊNCIAS DE OUTRAS INSTITUIÇÕES PÚBLICAS			8.128.070,00	
1751.00.0.0	TRANSFERÊNCIAS DE RECURSOS DO FUNDO DE MANUTENÇÃO E DESENVOL		8.128.070,00		
1751.50.0.0	TRANSFERÊNCIAS DE RECURSOS DO FUNDO DE MANUTENÇÃO E DESENVOL		8.128.070,00		
1751.50.0.7	TRANSFERÊNCIAS DE RECURSOS DO FUNDO DE MANUTENÇÃO E DESENVOL	1.540.01.230.000	8.128.070,00		
1900.00.0.0	OUTRAS RECEITAS CORRENTES			2.109.800,00	
1920.00.0.0	INDENIZAÇÕES, RESTITUIÇÕES E RESSARCIMENTOS			1.489.800,00	
1921.00.0.0	INDENIZAÇÕES		1.489.800,00		
1921.99.0.0	OUTRAS INDENIZAÇÕES		1.489.800,00		
1921.99.0.1	OUTRAS INDENIZAÇÕES - PRINCIPAL	1.599.01.999.000	1.489.800,00		
1990.00.0.0	DEMAIS RECEITAS CORRENTES			620.000,00	
1999.00.0.0	OUTRAS RECEITAS CORRENTES		620.000,00		
1999.99.0.0	OUTRAS RECEITAS		620.000,00		
1999.99.2.0	OUTRAS RECEITAS NÃO ARRECADADAS E NÃO PROJETADAS PELA RFB -		620.000,00		
1999.99.2.1	OUTRAS RECEITAS NÃO ARRECADADAS E NÃO PROJETADAS PELA RFB -	1.500.00.999.000	620.000,00		
2000.00.0.0	RECEITAS DE CAPITAL				470.600,00
2400.00.0.0	TRANSFERÊNCIAS DE CAPITAL			470.600,00	
2410.00.0.0	TRANSFERÊNCIAS DA UNIÃO E DE SUAS ENTIDADES			470.600,00	
2411.00.0.0	TRANSFERÊNCIAS DE RECURSOS DO SISTEMA ÚNICO DE SAÚDE - SUS		90.500,00		
2411.50.0.0	TRANSFERÊNCIAS DE RECURSOS DO SISTEMA ÚNICO DE SAÚDE - SUS -		90.500,00		
2411.50.1.0	TRANSFERÊNCIAS DE RECURSOS DO BLOCO DE MANUTENÇÃO DAS AÇÕES		90.500,00		
2411.50.1.1	TRANSFERÊNCIAS DE RECURSOS DO BLOCO DE MANUTENÇÃO DAS AÇÕES	1.601.02.999.000	90.500,00		
2414.00.0.0	TRANSFERÊNCIAS DE CONVÊNIO DA UNIÃO E DE SUAS ENTIDADES		380.100,00		
2414.50.0.0	TRANSFERÊNCIAS DE CONVÊNIO DA UNIÃO PARA O SISTEMA ÚNICO DE		60.000,00		
2414.50.0.1	TRANSFERÊNCIAS DE CONVÊNIO DA UNIÃO PARA O SISTEMA ÚNICO DE	1.631.02.999.000	60.000,00		
2414.52.0.0	TRANSFERÊNCIAS DE CONVÊNIO DA UNIÃO DESTINADAS A PROGRAMAS		320.100,00		
2414.52.0.1	TRANSFERÊNCIAS DE CONVÊNIO DA UNIÃO DESTINADAS A PROGRAMAS	1.700.05.999.000	320.100,00		
9000.00.0.0	(R) DEDUÇÕES DA RECEITA				-5.046.179,60
9500.00.0.0	(R) DEDUÇÕES DO FUNDEB			-5.046.179,60	
9510.00.0.0	(R) DEDUÇÕES DO FUNDEB		-5.046.179,60		
9510.00.0.0	(R) DEDUÇÕES DO FUNDEB			-5.046.179,60	
9510.00.0.0	(R) DEDUÇÕES DO FUNDEB	1.500.00.999.000	-5.046.179,60		
<b>Total das Receitas (exceto Intra-Orçamentárias)</b>					<b>58.041.200,00</b>



**PREFEITURA MUN.DE SANTA FILOMENA**  
 AV BARÃO DE SANTA FILOMENA,130 - CNPJ:06554240/0001-14  
 Orçamento Programa - Exercício de 2024  
**RECEITAS SEGUNDO AS CATEGORIAS ECONOMICAS**

Anexo 02  
 Page 4

Lei: 11, Data: 06/07/2022

Código	Especificação	F.R.-C.A.	Desdobramento	SubCategoria Fonte	Categoria Econômica
7000.00.0.0	RECEITAS CORRENTES.				700.000,00
7300.00.0.0	RECEITA PATRIMONIAL			700.000,00	
7340.00.0.0	EXPLORAÇÃO DE RECURSOS NATURAIS			650.000,00	
7342.00.0.0	PETROLEO - REGIME DE CESSÃO ONEROSA		650.000,00		
7342.02.0.0	ROYALTIES MÍNIMOS PELA PRODUÇÃO DE PETR		650.000,00		
7342.02.1.0	ROYALTIES MÍNIMOS PELA PRODUÇÃO DE PETR		650.000,00		
7342.02.1.1	ROYALTIES MÍNIMOS PELA PRODUÇÃO DE PETR	1.721.00.999.000	650.000,00		
7390.00.0.0	DEMAIS RECEITAS PATRIMONIAIS			50.000,00	
7399.00.0.0	OUTRAS RECEITAS PATRIMONIAIS		50.000,00		
7399.99.0.0	OUTRAS RECEITAS PATRIMONIAIS		50.000,00		
7399.99.0.1	OUTRAS RECEITAS PATRIMONIAIS - PRINCIPAL	1.500.00.999.000	50.000,00		
<b>Total das Receitas (Intra-Orçamentárias)</b>					<b>700.000,00</b>

**TOTALIZAÇÃO DAS RECEITAS POR CATEGORIA ECONOMICA**

RECEITA CORRENTE 58.270.600,00

RECEITA DE CAPITAL 470.600,00

Total Geral das Receitas

58.741.200,00

CARLOS AUGUSTO DE ARAUJO BRAGA  
 PREFEITO MUNICIPAL  
 273.264.033-68

GENI HELANE B. A. BRAGA  
 SECRETÁRIA DE FINANÇAS  
 677.151.333.53

MARVIO MARCONI SIQUEIRA NUNES  
 CONTADOR CRC 145/O  
 726.743.503-34



**PREFEITURA MUN.DE SANTA FILOMENA**  
 AV BARÃO DE SANTA FILOMENA,130 - CNPJ:06554240/0001-14

Orçamento Programa - Exercício de 2024  
 Anexo 02  
 Page 1

Lei: 11, Data: 06/07/2022

**NATUREZA DA DESPESA - CONSOLIDAÇÃO GERAL**

Código	Especificação	Elemento	Modalidade	Grupo	Categoria Econômica
30.00.00	DESPESAS CORRENTES				49.089.917,10
31.00.00	PESSOAL E ENCARGOS SOCIAIS			22.775.060,00	
31.90.00	APLICAÇÕES DIRETAS		22.775.060,00		
31.90.04	CONTRATAÇÃO POR TEMPO DETERMINADO	2.914.700,00			
31.90.11	VENCIMENTOS E VANTAGENS FIXAS - PESSOAL CIVIL	17.985.860,00			
31.90.13	OBRIGAÇÕES PATRONAIS	827.800,00			
31.90.91	SENTENÇAS JUDICIAIS	667.200,00			
31.90.92	DESPESAS DE EXERCÍCIOS ANTERIORES	379.500,00			
32.00.00	JUROS E ENCARGOS DA DÍVIDA			725,70	
32.90.00	APLICAÇÕES DIRETAS		725,70		
32.90.21	JUROS SOBRE A DÍVIDA POR CONTRATO	725,70			
33.00.00	OUTRAS DESPESAS CORRENTES			26.314.131,40	
33.50.00	TRANSFERÊNCIAS A INSTITUIÇÕES PRIVADAS SEM FINS LUCRATIVOS		45.736,00		
33.50.41	CONTRIBUIÇÕES	30.868,00			
33.50.43	SUBVENÇÕES SOCIAIS	14.868,00			
33.90.00	APLICAÇÕES DIRETAS		26.268.395,40		
33.90.04	CONTRATAÇÃO POR TEMPO DETERMINADO	100,00			
33.90.14	DIÁRIAS - CIVIL	1.096.400,00			
33.90.30	MATERIAL DE CONSUMO	8.604.600,00			
33.90.31	PREMIAÇÕES CULTURAIS, ARTÍSTICAS, CIENTÍFICAS, DESPORTIVAS E	105.000,00			
33.90.32	MATERIAL, BEM OU SERVIÇO PARA DISTRIBUIÇÃO GRATUITA	17.400,00			
33.90.33	PASSAGENS E DESPESAS COM LOCOMOÇÃO	12.870,00			
33.90.35	SERVIÇOS DE CONSULTORIA	72.334,00			
33.90.36	OUTROS SERVIÇOS DE TERCEIROS - PESSOA FÍSICA	3.712.400,00			
33.90.39	OUTROS SERVIÇOS DE TERCEIROS - PESSOA JURÍDICA	10.488.500,00			
33.90.40	SERVIÇOS DE TECNOLOGIA DA INFORMAÇÃO E COMUNICAÇÃO - PJ	41.210,00			
33.90.47	OBRIGAÇÕES TRIBUTÁRIAS E CONTRIBUTIVAS	736.325,70			
33.90.48	OUTROS AUXÍLIOS FINANCEIROS A PESSOAS FÍSICAS	950.100,00			
33.90.91	SENTENÇAS JUDICIAIS	351.300,00			
33.90.92	DESPESAS DE EXERCÍCIOS ANTERIORES	72.585,70			
33.90.93	INDENIZAÇÕES E RESTITUIÇÕES	7.270,00			
40.00.00	DESPESAS DE CAPITAL				9.615.882,90
44.00.00	INVESTIMENTOS			9.214.157,20	
44.90.00	APLICAÇÕES DIRETAS		9.164.157,20		
44.90.30	MATERIAL DE CONSUMO	900,00			
44.90.33	PASSAGENS E DESPESAS COM LOCOMOÇÃO	200,00			
44.90.36	OUTROS SERVIÇOS DE TERCEIROS - PESSOA FÍSICA	900,00			
44.90.39	OUTROS SERVIÇOS DE TERCEIROS - PESSOA JURÍDICA	800,00			
44.90.51	OBRAS E INSTALAÇÕES	5.491.000,00			
44.90.52	EQUIPAMENTOS E MATERIAL PERMANENTE	3.640.357,20			
44.90.93	INDENIZAÇÕES E RESTITUIÇÕES	30.000,00			
44.91.00	APLICAÇÕES DIRETAS- INTRA-ORÇAMENTÁRIAS		50.000,00		
44.91.51	OBRAS E INSTALAÇÕES	50.000,00			
45.00.00	INVERSÕES FINANCEIRAS			151.000,00	
45.90.00	APLICAÇÕES DIRETAS		151.000,00		
45.90.81	AQUISIÇÃO DE IMÓVEIS	151.000,00			
46.00.00	AMORTIZAÇÃO DA DÍVIDA			250.725,70	
46.90.00	APLICAÇÕES DIRETAS		250.725,70		
46.90.71	PRINCIPAL DA DÍVIDA CONTRATUAL RESGATADO	250.725,70			
90.00.00	RESERVA DE CONTINGÊNCIA				35.400,00
99.00.00	RESERVA DE CONTINGÊNCIA			35.400,00	
99.99.00	RESERVA DE CONTINGÊNCIA	35.400,00			
<b>TOTAL</b>					<b>58.741.200,00</b>

CARLOS AUGUSTO DE ARAUJO BRAGA  
 PREFEITO MUNICIPAL  
 273.264.033-68

GENI HELANE B. A. BRAGA  
 SECRETÁRIA DE FINANÇAS  
 677.151.333.53

MARVIO MARCONI SIQUEIRA NUNES  
 CONTADOR CRC 145/O  
 726.743.503-34



PREFEITURA MUN.DE SANTA FILOMENA  
AV BARÃO DE SANTA FILOMENA, 130 - CNPJ:06554240/0001-14

Orçamento Programa - Exercício de 2024  
Anexo 02  
Page 1

NATUREZA DA DESPESA POR ORGÃO

Lei: 11, Data: 06/07/2022

PODER ORGÃO 01 PODER LEGISLATIVO 01 CÂMARA MUNICIPAL						
Código	Especificação	F.R.-C.A.	Elemento	Modalidade	Grupo	Categoria Econômica
3.0.00.00	DESPESAS CORRENTES					1.628.527,10
3.1.00.00	PESSOAL E ENCARGOS SOCIAIS				1.217.160,00	
3.1.90.00	APLICAÇÕES DIRETAS			1.217.160,00		
3.1.90.11	VENCIMENTOS E VANTAGENS FIXAS - PESSOAL CIVIL	1.500.00.999.000	828.060,00			
3.1.90.13	OBRIGAÇÕES PATRONAIS	1.500.00.999.000	389.100,00			
3.2.00.00	JUROS E ENCARGOS DA DÍVIDA				725,70	
3.2.90.00	APLICAÇÕES DIRETAS			725,70		
3.2.90.21	JUROS SOBRE A DÍVIDA POR CONTRATO	1.500.00.999.000	725,70			
3.3.00.00	OUTRAS DESPESAS CORRENTES				410.841,40	
3.3.50.00	TRANSFERÊNCIAS A INSTITUIÇÕES PRIVADAS SEM FINS LUCRATIVOS			29.736,00		
3.3.50.41	CONTRIBUIÇÕES	1.500.00.999.000	14.868,00			
3.3.50.43	SUBVENÇÕES SOCIAIS	1.500.00.999.000	14.868,00			
3.3.90.00	APLICAÇÕES DIRETAS			380.905,40		
3.3.90.14	DIÁRIAS - CIVIL	1.500.00.999.000	33.600,00			
3.3.90.30	MATERIAL DE CONSUMO	1.500.00.999.000	91.300,00			
3.3.90.33	PASSAGENS E DESPESAS COM LOCOMOÇÃO	1.500.00.999.000	1.770,00			
3.3.90.35	SERVIÇOS DE CONSULTORIA	1.500.00.999.000	72.334,00			
3.3.90.36	OUTROS SERVIÇOS DE TERCEIROS - PESSOA FÍSICA	1.500.00.999.000	69.000,00			
3.3.90.39	OUTROS SERVIÇOS DE TERCEIROS - PESSOA JURÍDICA	1.500.00.999.000	100.240,00			
3.3.90.40	SERVIÇOS DE TECNOLOGIA DA INFORMAÇÃO E COMUNICAÇÃO - PJ	1.500.00.999.000	11.210,00			
3.3.90.47	OBRIGAÇÕES TRIBUTÁRIAS E CONTRIBUTIVAS	1.500.00.999.000	725,70			
3.3.90.92	DESPESAS DE EXERCÍCIOS ANTERIORES	1.500.00.999.000	725,70			
4.0.00.00	DESPESAS DE CAPITAL					324.352,90
4.4.00.00	INVESTIMENTOS				323.627,20	
4.4.90.00	APLICAÇÕES DIRETAS			323.627,20		
4.4.90.51	OBRA E INSTALAÇÕES	1.500.00.999.000	255.640,00			
4.4.90.52	EQUIPAMENTOS E MATERIAL PERMANENTE	1.500.00.999.000	67.987,20			
4.6.00.00	AMORTIZAÇÃO DA DÍVIDA				725,70	
4.6.90.00	APLICAÇÕES DIRETAS			725,70		
4.6.90.71	PRINCIPAL DA DÍVIDA CONTRATUAL RESGATADO	1.500.00.999.000	725,70			
<b>TOTAL</b>						<b>1.952.880,00</b>



PREFEITURA MUN.DE SANTA FILOMENA  
AV BARÃO DE SANTA FILOMENA, 130 - CNPJ:06554240/0001-14

Orçamento Programa - Exercício de 2024  
Anexo 02  
Page 2

NATUREZA DA DESPESA POR ORGÃO

Lei: 11, Data: 06/07/2022

PODER ORGÃO 02 PODER EXECUTIVO 01 GABINETE DO PREFEITO						
Código	Especificação	F.R.-C.A.	Elemento	Modalidade	Grupo	Categoria Econômica
3.0.00.00	DESPESAS CORRENTES					632.800,00
3.1.00.00	PESSOAL E ENCARGOS SOCIAIS				451.400,00	
3.1.90.00	APLICAÇÕES DIRETAS			451.400,00		
3.1.90.04	CONTRATAÇÃO POR TEMPO DETERMINADO	1.500.00.999.000	500,00			
3.1.90.11	VENCIMENTOS E VANTAGENS FIXAS - PESSOAL CIVIL	1.500.00.999.000	415.800,00			
3.1.90.13	OBRIGAÇÕES PATRONAIS	1.500.00.999.000	15.000,00			
3.1.90.91	SENTENÇAS JUDICIAIS	1.500.00.999.000	100,00			
3.1.90.92	DESPESAS DE EXERCÍCIOS ANTERIORES	1.500.00.999.000	20.000,00			
3.3.00.00	OUTRAS DESPESAS CORRENTES				181.400,00	
3.3.50.00	TRANSFERÊNCIAS A INSTITUIÇÕES PRIVADAS SEM FINS LUCRATIVOS			500,00		
3.3.50.41	CONTRIBUIÇÕES	1.500.00.999.000	500,00			
3.3.90.00	APLICAÇÕES DIRETAS			180.900,00		
3.3.90.14	DIÁRIAS - CIVIL	1.500.00.999.000	80.000,00			
3.3.90.30	MATERIAL DE CONSUMO	1.500.00.999.000	60.000,00			
3.3.90.33	PASSAGENS E DESPESAS COM LOCOMOÇÃO	1.500.00.999.000	100,00			
3.3.90.36	OUTROS SERVIÇOS DE TERCEIROS - PESSOA FÍSICA	1.500.00.999.000	15.100,00			
3.3.90.39	OUTROS SERVIÇOS DE TERCEIROS - PESSOA JURÍDICA	1.500.00.999.000	15.100,00			
3.3.90.47	OBRIGAÇÕES TRIBUTÁRIAS E CONTRIBUTIVAS	1.500.00.999.000	500,00			
3.3.90.91	SENTENÇAS JUDICIAIS	1.500.00.999.000	100,00			
3.3.90.92	DESPESAS DE EXERCÍCIOS ANTERIORES	1.500.00.999.000	10.000,00			
4.0.00.00	DESPESAS DE CAPITAL					225.000,00
4.4.00.00	INVESTIMENTOS				225.000,00	
4.4.90.00	APLICAÇÕES DIRETAS			225.000,00		
4.4.90.51	OBRA E INSTALAÇÕES	1.500.00.999.000	105.000,00			
4.4.90.52	EQUIPAMENTOS E MATERIAL PERMANENTE	1.500.00.999.000	120.000,00			
<b>TOTAL</b>						<b>857.800,00</b>





PREFEITURA MUN.DE SANTA FILOMENA  
 AV BARÃO DE SANTA FILOMENA,130 - CNPJ:06554240/0001-14

Orçamento Programa - Exercício de 2024

Anexo 02

Page 3

Lei: 11, Data: 06/07/2022

NATUREZA DA DESPESA POR ORGÃO

PODER ORGÃO						
02 PODER EXECUTIVO						
02 CONTROLADORIA GERAL DO MUNICÍPIO - CGM						
Código	Especificação	F.R.-C.A.	Elemento	Modalidade	Grupo	Categoria Econômica
3.0.00.00	DESPESAS CORRENTES					236.760,00
3.1.00.00	PESSOAL E ENCARGOS SOCIAIS				181.600,00	
3.1.90.00	APLICAÇÕES DIRETAS			181.600,00		
3.1.90.04	CONTRATAÇÃO POR TEMPO DETERMINADO	1.500.00.999.000	500,00			
3.1.90.11	VENCIMENTOS E VANTAGENS FIXAS - PESSOAL CIVIL	1.500.00.999.000	180.000,00			
3.1.90.13	OBRIGAÇÕES PATRONAIS	1.500.00.999.000	100,00			
3.1.90.91	SENTENÇAS JUDICIAIS	1.500.00.999.000	500,00			
3.1.90.92	DESPESAS DE EXERCÍCIOS ANTERIORES	1.500.00.999.000	500,00			
3.3.00.00	OUTRAS DESPESAS CORRENTES				55.160,00	
3.3.90.00	APLICAÇÕES DIRETAS			55.160,00		
3.3.90.14	DIÁRIAS - CIVIL	1.500.00.999.000	23.600,00			
3.3.90.30	MATERIAL DE CONSUMO	1.500.00.999.000	4.500,00			
3.3.90.36	OUTROS SERVIÇOS DE TERCEIROS - PESSOA FÍSICA	1.500.00.999.000	11.800,00			
3.3.90.39	OUTROS SERVIÇOS DE TERCEIROS - PESSOA JURÍDICA	1.500.00.999.000	14.160,00			
3.3.90.47	OBRIGAÇÕES TRIBUTÁRIAS E CONTRIBUTIVAS	1.500.00.999.000	500,00			
3.3.90.91	SENTENÇAS JUDICIAIS	1.500.00.999.000	100,00			
3.3.90.92	DESPESAS DE EXERCÍCIOS ANTERIORES	1.500.00.999.000	500,00			
4.0.00.00	DESPESAS DE CAPITAL					2.500,00
4.4.00.00	INVESTIMENTOS				2.500,00	
4.4.90.00	APLICAÇÕES DIRETAS			2.500,00		
4.4.90.52	EQUIPAMENTOS E MATERIAL PERMANENTE	1.500.00.999.000	2.500,00			
<b>TOTAL</b>						<b>239.260,00</b>



PREFEITURA MUN.DE SANTA FILOMENA  
 AV BARÃO DE SANTA FILOMENA,130 - CNPJ:06554240/0001-14

Orçamento Programa - Exercício de 2024

Anexo 02

Page 4

Lei: 11, Data: 06/07/2022

NATUREZA DA DESPESA POR ORGÃO

PODER ORGÃO						
02 PODER EXECUTIVO						
03 SUPERINTENDENCIA ADM. FIN. PLAN. COORDENAÇÃO GERAL						
Código	Especificação	F.R.-C.A.	Elemento	Modalidade	Grupo	Categoria Econômica
3.0.00.00	DESPESAS CORRENTES					12.378.200,00
3.1.00.00	PESSOAL E ENCARGOS SOCIAIS				2.870.500,00	
3.1.90.00	APLICAÇÕES DIRETAS			2.870.500,00		
3.1.90.04	CONTRATAÇÃO POR TEMPO DETERMINADO	1.500.00.999.000	500,00			
3.1.90.11	VENCIMENTOS E VANTAGENS FIXAS - PESSOAL CIVIL	1.500.00.999.000	2.100.000,00			
3.1.90.13	OBRIGAÇÕES PATRONAIS	1.500.00.999.000	120.000,00			
3.1.90.13	OBRIGAÇÕES PATRONAIS	1.721.00.999.000	100.000,00			
3.1.90.91	SENTENÇAS JUDICIAIS	1.500.00.999.000	350.000,00			
3.1.90.92	DESPESAS DE EXERCÍCIOS ANTERIORES	1.500.00.999.000	200.000,00			
3.3.00.00	OUTRAS DESPESAS CORRENTES				9.507.700,00	
3.3.50.00	TRANSFERÊNCIAS A INSTITUIÇÕES PRIVADAS SEM FINS LUCRATIVOS			15.000,00		
3.3.50.41	CONTRIBUIÇÕES	1.500.00.999.000	15.000,00			
3.3.90.00	APLICAÇÕES DIRETAS			9.492.700,00		
3.3.90.14	DIÁRIAS - CIVIL	1.500.00.999.000	600.000,00			
3.3.90.30	MATERIAL DE CONSUMO	1.500.00.999.000	2.500.000,00			
3.3.90.30	MATERIAL DE CONSUMO	1.750.05.999.000	85.000,00			
3.3.90.30	MATERIAL DE CONSUMO	1.751.05.999.000	30.000,00			
3.3.90.30	MATERIAL DE CONSUMO	1.753.00.120.000	160.000,00			
3.3.90.33	PASSAGENS E DESPESAS COM LOCOMOÇÃO	1.500.00.999.000	5.000,00			
3.3.90.36	OUTROS SERVIÇOS DE TERCEIROS - PESSOA FÍSICA	1.500.00.999.000	1.300.000,00			
3.3.90.36	OUTROS SERVIÇOS DE TERCEIROS - PESSOA FÍSICA	1.751.05.999.000	12.000,00			
3.3.90.36	OUTROS SERVIÇOS DE TERCEIROS - PESSOA FÍSICA	1.753.00.120.000	15.000,00			
3.3.90.39	OUTROS SERVIÇOS DE TERCEIROS - PESSOA JURÍDICA	1.500.00.999.000	3.200.000,00			
3.3.90.39	OUTROS SERVIÇOS DE TERCEIROS - PESSOA JURÍDICA	1.751.05.999.000	445.700,00			
3.3.90.39	OUTROS SERVIÇOS DE TERCEIROS - PESSOA JURÍDICA	1.753.00.120.000	15.000,00			
3.3.90.40	SERVIÇOS DE TECNOLOGIA DA INFORMAÇÃO E COMUNICAÇÃO - PJ	1.500.00.999.000	30.000,00			
3.3.90.47	OBRIGAÇÕES TRIBUTÁRIAS E CONTRIBUTIVAS	1.500.00.999.000	120.000,00			
3.3.90.47	OBRIGAÇÕES TRIBUTÁRIAS E CONTRIBUTIVAS	1.720.00.999.000	280.000,00			
3.3.90.47	OBRIGAÇÕES TRIBUTÁRIAS E CONTRIBUTIVAS	1.721.00.999.000	300.000,00			
3.3.90.91	SENTENÇAS JUDICIAIS	1.500.00.999.000	350.000,00			
3.3.90.92	DESPESAS DE EXERCÍCIOS ANTERIORES	1.500.00.999.000	45.000,00			
4.0.00.00	DESPESAS DE CAPITAL					1.096.400,00
4.4.00.00	INVESTIMENTOS				846.400,00	
4.4.90.00	APLICAÇÕES DIRETAS			846.400,00		
4.4.90.52	EQUIPAMENTOS E MATERIAL PERMANENTE	1.500.00.999.000	566.400,00			
4.4.90.52	EQUIPAMENTOS E MATERIAL PERMANENTE	1.721.00.999.000	250.000,00			
4.4.90.93	INDENIZAÇÕES E RESTITUIÇÕES	1.500.00.999.000	30.000,00			
4.6.00.00	AMORTIZAÇÃO DA DÍVIDA				250.000,00	
4.6.90.00	APLICAÇÕES DIRETAS			250.000,00		



**PREFEITURA MUN.DE SANTA FILOMENA**

AV BARÃO DE SANTA FILOMENA,130 - CNPJ:06554240/0001-14

Orçamento Programa - Exercício de 2024

Anexo 02

Page 5

**NATUREZA DA DESPESA POR ORGÃO**

Lei: 11, Data: 06/07/2022

Código	Especificação	F.R.-C.A.	Elemento	Modalidade	Grupo	Categoria Econômica
PODER	02 PODER EXECUTIVO					
ORGÃO	03 SUPERINTENDENCIA ADM. FIN. PLAN. COORDENAÇÃO GERAL					
4.6.90.71	PRINCIPAL DA DÍVIDA CONTRATUAL RESGATADO	1.500.00.999.000	250.000,00			
<b>TOTAL</b>						<b>13.474.600,00</b>



**PREFEITURA MUN.DE SANTA FILOMENA**

AV BARÃO DE SANTA FILOMENA,130 - CNPJ:06554240/0001-14

Orçamento Programa - Exercício de 2024

Anexo 02

Page 6

**NATUREZA DA DESPESA POR ORGÃO**

Lei: 11, Data: 06/07/2022

Código	Especificação	F.R.-C.A.	Elemento	Modalidade	Grupo	Categoria Econômica
PODER	02 PODER EXECUTIVO					
ORGÃO	04 SEC.MUN.COMUNICAÇÃO, ESPORTE. LAZER EVENTOS TURISMO					
3.0.00.00	DESPESAS CORRENTES					625.100,00
3.1.00.00	PESSOAL E ENCARGOS SOCIAIS				306.500,00	
3.1.90.00	APLICAÇÕES DIRETAS			306.500,00		
3.1.90.04	CONTRATAÇÃO POR TEMPO DETERMINADO	1.500.00.999.000	500,00			
3.1.90.11	VENCIMENTOS E VANTAGENS FIXAS - PESSOAL CIVIL	1.500.00.999.000	300.000,00			
3.1.90.13	OBRIGAÇÕES PATRONAIS	1.500.00.999.000	5.000,00			
3.1.90.91	SENTENÇAS JUDICIAIS	1.500.00.999.000	500,00			
3.1.90.92	DESPESAS DE EXERCÍCIOS ANTERIORES	1.500.00.999.000	500,00			
3.3.00.00	OUTRAS DESPESAS CORRENTES				318.600,00	
3.3.90.00	APLICAÇÕES DIRETAS			318.600,00		
3.3.90.14	DIÁRIAS - CIVIL	1.500.00.999.000	30.000,00			
3.3.90.30	MATERIAL DE CONSUMO	1.500.00.999.000	47.000,00			
3.3.90.31	PREMIAÇÕES CULTURAIS, ARTÍSTICAS, CIENTÍFICAS, DESPORTIVAS E	1.500.00.999.000	75.000,00			
3.3.90.32	MATERIAL, BEM OU SERVIÇO PARA DISTRIBUIÇÃO GRATUITA	1.500.00.999.000	500,00			
3.3.90.33	PASSAGENS E DESPESAS COM LOCOMOÇÃO	1.500.00.999.000	500,00			
3.3.90.36	OUTROS SERVIÇOS DE TERCEIROS - PESSOA FÍSICA	1.500.00.999.000	90.000,00			
3.3.90.39	OUTROS SERVIÇOS DE TERCEIROS - PESSOA JURÍDICA	1.500.00.999.000	70.000,00			
3.3.90.47	OBRIGAÇÕES TRIBUTÁRIAS E CONTRIBUTIVAS	1.500.00.999.000	500,00			
3.3.90.91	SENTENÇAS JUDICIAIS	1.500.00.999.000	100,00			
3.3.90.92	DESPESAS DE EXERCÍCIOS ANTERIORES	1.500.00.999.000	5.000,00			
4.0.00.00	DESPESAS DE CAPITAL					430.100,00
4.4.00.00	INVESTIMENTOS				430.100,00	
4.4.90.00	APLICAÇÕES DIRETAS			430.100,00		
4.4.90.51	OBRAS E INSTALAÇÕES	1.500.00.999.000	420.100,00			
4.4.90.52	EQUIPAMENTOS E MATERIAL PERMANENTE	1.500.00.999.000	10.000,00			
<b>TOTAL</b>						<b>1.055.200,00</b>



PREFEITURA MUN.DE SANTA FILOMENA  
 AV BARÃO DE SANTA FILOMENA,130 - CNPJ:06554240/0001-14

Orçamento Programa - Exercício de 2024  
 Anexo 02  
 Page 7

NATUREZA DA DESPESA POR ORGÃO

Lei: 11, Data: 06/07/2022

PODER ORGÃO						
02 PODER EXECUTIVO						
05 SECRETARIA MUNICIPAL DO MEIO AMBIENTE						
Código	Especificação	F.R.-C.A.	Elemento	Modalidade	Grupo	Categoria Econômica
3.0.00.00	DESPESAS CORRENTES					258.200,00
3.1.00.00	PESSOAL E ENCARGOS SOCIAIS				201.600,00	
3.1.90.00	APLICAÇÕES DIRETAS			201.600,00		
3.1.90.04	CONTRATAÇÃO POR TEMPO DETERMINADO	1.500.00.999.000	500,00			
3.1.90.11	VENCIMENTOS E VANTAGENS FIXAS - PESSOAL CIVIL	1.500.00.999.000	200.000,00			
3.1.90.13	OBRIGAÇÕES PATRONAIS	1.500.00.999.000	100,00			
3.1.90.91	SENTENÇAS JUDICIAIS	1.500.00.999.000	500,00			
3.1.90.92	DESPESAS DE EXERCÍCIOS ANTERIORES	1.500.00.999.000	500,00			
3.3.00.00	OUTRAS DESPESAS CORRENTES				56.600,00	
3.3.90.00	APLICAÇÕES DIRETAS			56.600,00		
3.3.90.14	DIÁRIAS - CIVIL	1.500.00.999.000	10.000,00			
3.3.90.30	MATERIAL DE CONSUMO	1.500.00.999.000	30.000,00			
3.3.90.36	OUTROS SERVIÇOS DE TERCEIROS - PESSOA FÍSICA	1.500.00.999.000	15.000,00			
3.3.90.39	OUTROS SERVIÇOS DE TERCEIROS - PESSOA JURÍDICA	1.500.00.999.000	500,00			
3.3.90.47	OBRIGAÇÕES TRIBUTÁRIAS E CONTRIBUTIVAS	1.500.00.999.000	500,00			
3.3.90.91	SENTENÇAS JUDICIAIS	1.500.00.999.000	100,00			
3.3.90.92	DESPESAS DE EXERCÍCIOS ANTERIORES	1.500.00.999.000	500,00			
4.0.00.00	DESPESAS DE CAPITAL					500,00
4.4.00.00	INVESTIMENTOS				500,00	
4.4.90.00	APLICAÇÕES DIRETAS			500,00		
4.4.90.52	EQUIPAMENTOS E MATERIAL PERMANENTE	1.500.00.999.000	500,00			
<b>TOTAL</b>						<b>258.700,00</b>



PREFEITURA MUN.DE SANTA FILOMENA  
 AV BARÃO DE SANTA FILOMENA,130 - CNPJ:06554240/0001-14

Orçamento Programa - Exercício de 2024  
 Anexo 02  
 Page 8

NATUREZA DA DESPESA POR ORGÃO

Lei: 11, Data: 06/07/2022

PODER ORGÃO						
02 PODER EXECUTIVO						
06 SECRETARIA MUNICIPAL DE AGRICULTURA						
Código	Especificação	F.R.-C.A.	Elemento	Modalidade	Grupo	Categoria Econômica
3.0.00.00	DESPESAS CORRENTES					332.600,00
3.1.00.00	PESSOAL E ENCARGOS SOCIAIS				37.000,00	
3.1.90.00	APLICAÇÕES DIRETAS			37.000,00		
3.1.90.04	CONTRATAÇÃO POR TEMPO DETERMINADO	1.500.00.999.000	500,00			
3.1.90.11	VENCIMENTOS E VANTAGENS FIXAS - PESSOAL CIVIL	1.500.00.999.000	35.400,00			
3.1.90.13	OBRIGAÇÕES PATRONAIS	1.500.00.999.000	100,00			
3.1.90.91	SENTENÇAS JUDICIAIS	1.500.00.999.000	500,00			
3.1.90.92	DESPESAS DE EXERCÍCIOS ANTERIORES	1.500.00.999.000	500,00			
3.3.00.00	OUTRAS DESPESAS CORRENTES				295.600,00	
3.3.50.00	TRANSFERÊNCIAS A INSTITUIÇÕES PRIVADAS SEM FINS LUCRATIVOS			500,00		
3.3.50.41	CONTRIBUIÇÕES	1.500.00.999.000	500,00			
3.3.90.00	APLICAÇÕES DIRETAS			295.100,00		
3.3.90.14	DIÁRIAS - CIVIL	1.500.00.999.000	500,00			
3.3.90.30	MATERIAL DE CONSUMO	1.500.00.999.000	164.000,00			
3.3.90.32	MATERIAL, BEM OU SERVIÇO PARA DISTRIBUIÇÃO GRATUITA	1.500.00.999.000	500,00			
3.3.90.33	PASSAGENS E DESPESAS COM LOCOMOÇÃO	1.500.00.999.000	1.000,00			
3.3.90.36	OUTROS SERVIÇOS DE TERCEIROS - PESSOA FÍSICA	1.500.00.999.000	61.500,00			
3.3.90.39	OUTROS SERVIÇOS DE TERCEIROS - PESSOA JURÍDICA	1.500.00.999.000	66.500,00			
3.3.90.47	OBRIGAÇÕES TRIBUTÁRIAS E CONTRIBUTIVAS	1.500.00.999.000	500,00			
3.3.90.91	SENTENÇAS JUDICIAIS	1.500.00.999.000	100,00			
3.3.90.92	DESPESAS DE EXERCÍCIOS ANTERIORES	1.500.00.999.000	500,00			
4.0.00.00	DESPESAS DE CAPITAL					307.800,00
4.4.00.00	INVESTIMENTOS				307.800,00	
4.4.90.00	APLICAÇÕES DIRETAS			307.800,00		
4.4.90.51	OBRA E INSTALAÇÕES	1.500.00.999.000	230.100,00			
4.4.90.52	EQUIPAMENTOS E MATERIAL PERMANENTE	1.500.00.999.000	77.700,00			
<b>TOTAL</b>						<b>640.400,00</b>





PREFEITURA MUN.DE SANTA FILOMENA  
AV BARÃO DE SANTA FILOMENA,130 - CNPJ:06554240/0001-14

Orçamento Programa - Exercício de 2024  
Anexo 02  
Page 9

Lei: 11, Data: 06/07/2022

NATUREZA DA DESPESA POR ORGÃO

PODER ORGÃO		02 PODER EXECUTIVO 07 SECRETARIA MUNICIPAL DE OBRAS E INFRA-ESTRUTURA				
Código	Especificação	F.R.-C.A.	Elemento	Modalidade	Grupo	Categoria Econômica
3.0.00.00	DESPESAS CORRENTES					2.369.700,00
3.1.00.00	PESSOAL E ENCARGOS SOCIAIS				1.851.100,00	
3.1.90.00	APLICAÇÕES DIRETAS			1.851.100,00		
3.1.90.04	CONTRATAÇÃO POR TEMPO DETERMINADO	1.500.00.999.000	1.000,00			
3.1.90.11	VENCIMENTOS E VANTAGENS FIXAS - PESSOAL CIVIL	1.500.00.999.000	1.560.000,00			
3.1.90.13	OBRIGAÇÕES PATRONAIS	1.500.00.999.000	110.100,00			
3.1.90.91	SENTENÇAS JUDICIAIS	1.500.00.999.000	120.000,00			
3.1.90.92	DESPESAS DE EXERCÍCIOS ANTERIORES	1.500.00.999.000	60.000,00			
3.3.00.00	OUTRAS DESPESAS CORRENTES				518.600,00	
3.3.90.00	APLICAÇÕES DIRETAS			518.600,00		
3.3.90.14	DIÁRIAS - CIVIL	1.500.00.999.000	25.500,00			
3.3.90.30	MATERIAL DE CONSUMO	1.500.00.999.000	196.000,00			
3.3.90.36	OUTROS SERVIÇOS DE TERCEIROS - PESSOA FÍSICA	1.500.00.999.000	260.500,00			
3.3.90.39	OUTROS SERVIÇOS DE TERCEIROS - PESSOA JURÍDICA	1.500.00.999.000	31.000,00			
3.3.90.47	OBRIGAÇÕES TRIBUTÁRIAS E CONTRIBUTIVAS	1.500.00.999.000	500,00			
3.3.90.91	SENTENÇAS JUDICIAIS	1.500.00.999.000	100,00			
3.3.90.92	DESPESAS DE EXERCÍCIOS ANTERIORES	1.500.00.999.000	5.000,00			
4.0.00.00	DESPESAS DE CAPITAL				4.103.200,00	4.254.200,00
4.4.00.00	INVESTIMENTOS			4.103.200,00		
4.4.90.00	APLICAÇÕES DIRETAS					
4.4.90.30	MATERIAL DE CONSUMO	1.500.00.999.000	600,00			
4.4.90.30	MATERIAL DE CONSUMO	1.720.00.999.000	100,00			
4.4.90.33	PASSAGENS E DESPESAS COM LOCOMOÇÃO	1.500.00.999.000	100,00			
4.4.90.36	OUTROS SERVIÇOS DE TERCEIROS - PESSOA FÍSICA	1.500.00.999.000	600,00			
4.4.90.36	OUTROS SERVIÇOS DE TERCEIROS - PESSOA FÍSICA	1.720.00.999.000	100,00			
4.4.90.39	OUTROS SERVIÇOS DE TERCEIROS - PESSOA JURÍDICA	1.500.00.999.000	600,00			
4.4.90.51	OBRAS E INSTALAÇÕES	1.500.00.999.000	2.745.600,00			
4.4.90.51	OBRAS E INSTALAÇÕES	1.500.05.999.000	315.000,00			
4.4.90.51	OBRAS E INSTALAÇÕES	1.700.05.999.000	320.000,00			
4.4.90.52	EQUIPAMENTOS E MATERIAL PERMANENTE	1.500.00.999.000	540.500,00			
4.4.90.52	EQUIPAMENTOS E MATERIAL PERMANENTE	1.660.05.999.000	180.000,00			
4.5.00.00	INVERSOES FINANCEIRAS				151.000,00	
4.5.90.00	APLICAÇÕES DIRETAS			151.000,00		
4.5.90.61	AQUISIÇÃO DE IMÓVEIS	1.500.00.999.000	151.000,00			
<b>TOTAL</b>						<b>6.623.900,00</b>



PREFEITURA MUN.DE SANTA FILOMENA  
AV BARÃO DE SANTA FILOMENA,130 - CNPJ:06554240/0001-14

Orçamento Programa - Exercício de 2024  
Anexo 02  
Page 10

Lei: 11, Data: 06/07/2022

NATUREZA DA DESPESA POR ORGÃO

PODER ORGÃO		02 PODER EXECUTIVO 08 SECRETARIA MUNICIPAL DE EDUCAÇÃO E CULTURA				
Código	Especificação	F.R.-C.A.	Elemento	Modalidade	Grupo	Categoria Econômica
3.0.00.00	DESPESAS CORRENTES					19.086.730,00
3.1.00.00	PESSOAL E ENCARGOS SOCIAIS				9.261.600,00	
3.1.90.00	APLICAÇÕES DIRETAS			9.261.600,00		
3.1.90.04	CONTRATAÇÃO POR TEMPO DETERMINADO	1.500.00.200.000	2.000,00			
3.1.90.04	CONTRATAÇÃO POR TEMPO DETERMINADO	1.540.01.230.000	100,00			
3.1.90.04	CONTRATAÇÃO POR TEMPO DETERMINADO	1.540.01.999.000	2.900.000,00			
3.1.90.04	CONTRATAÇÃO POR TEMPO DETERMINADO	1.542.01.999.000	100,00			
3.1.90.11	VENCIMENTOS E VANTAGENS FIXAS - PESSOAL CIVIL	1.500.00.200.000	359.100,00			
3.1.90.11	VENCIMENTOS E VANTAGENS FIXAS - PESSOAL CIVIL	1.540.01.230.000	3.800.500,00			
3.1.90.11	VENCIMENTOS E VANTAGENS FIXAS - PESSOAL CIVIL	1.540.01.999.000	1.000,00			
3.1.90.11	VENCIMENTOS E VANTAGENS FIXAS - PESSOAL CIVIL	1.541.01.230.000	760.000,00			
3.1.90.11	VENCIMENTOS E VANTAGENS FIXAS - PESSOAL CIVIL	1.541.01.999.000	236.000,00			
3.1.90.11	VENCIMENTOS E VANTAGENS FIXAS - PESSOAL CIVIL	1.542.01.230.000	100.100,00			
3.1.90.11	VENCIMENTOS E VANTAGENS FIXAS - PESSOAL CIVIL	1.543.01.999.000	700.000,00			
3.1.90.11	VENCIMENTOS E VANTAGENS FIXAS - PESSOAL CIVIL	1.599.01.999.000	269.800,00			
3.1.90.13	OBRIGAÇÕES PATRONAIS	1.500.00.200.000	400,00			
3.1.90.13	OBRIGAÇÕES PATRONAIS	1.540.01.230.000	1.000,00			
3.1.90.13	OBRIGAÇÕES PATRONAIS	1.540.01.999.000	800,00			
3.1.90.13	OBRIGAÇÕES PATRONAIS	1.541.01.230.000	500,00			
3.1.90.13	OBRIGAÇÕES PATRONAIS	1.541.01.999.000	30.000,00			
3.1.90.13	OBRIGAÇÕES PATRONAIS	1.599.01.999.000	400,00			
3.1.90.91	SENTENÇAS JUDICIAIS	1.500.00.200.000	500,00			
3.1.90.91	SENTENÇAS JUDICIAIS	1.540.01.230.000	17.700,00			
3.1.90.91	SENTENÇAS JUDICIAIS	1.540.01.999.000	1.000,00			
3.1.90.92	DESPESAS DE EXERCÍCIOS ANTERIORES	1.500.00.200.000	60.000,00			
3.1.90.92	DESPESAS DE EXERCÍCIOS ANTERIORES	1.540.01.230.000	5.500,00			
3.1.90.92	DESPESAS DE EXERCÍCIOS ANTERIORES	1.540.01.999.000	15.500,00			
3.3.00.00	OUTRAS DESPESAS CORRENTES				9.826.930,00	
3.3.90.00	APLICAÇÕES DIRETAS			9.826.930,00		
3.3.90.14	DIÁRIAS - CIVIL	1.500.00.200.000	46.000,00			
3.3.90.14	DIÁRIAS - CIVIL	1.540.01.999.000	5.500,00			
3.3.90.14	DIÁRIAS - CIVIL	1.599.01.999.000	10.500,00			
3.3.90.30	MATERIAL DE CONSUMO	1.500.00.200.000	1.137.000,00			
3.3.90.30	MATERIAL DE CONSUMO	1.500.01.999.000	35.000,00			
3.3.90.30	MATERIAL DE CONSUMO	1.540.01.999.000	801.500,00			
3.3.90.30	MATERIAL DE CONSUMO	1.542.01.999.000	140.000,00			
3.3.90.30	MATERIAL DE CONSUMO	1.544.01.999.000	20.000,00			
3.3.90.30	MATERIAL DE CONSUMO	1.550.01.200.000	15.000,00			
3.3.90.30	MATERIAL DE CONSUMO	1.551.01.200.000	15.000,00			



PREFEITURA MUN.DE SANTA FILOMENA  
 AV BARÃO DE SANTA FILOMENA,130 - CNPJ:06554240/0001-14

Orçamento Programa - Exercício de 2024  
 Anexo 02  
 Page 11

Lei: 11, Data: 06/07/2022

NATUREZA DA DESPESA POR ORGÃO

PODER ORGÃO		02 PODER EXECUTIVO 08 SECRETARIA MUNICIPAL DE EDUCAÇÃO E CULTURA				
Código	Especificação	F.R.-C.A.	Elemento	Modalidade	Grupo	Categoria Econômica
3.3.90.30	MATERIAL DE CONSUMO	1.551.01.999.000	5.900,00			
3.3.90.30	MATERIAL DE CONSUMO	1.552.01.200.000	685.900,00			
3.3.90.30	MATERIAL DE CONSUMO	1.552.01.999.000	5.000,00			
3.3.90.30	MATERIAL DE CONSUMO	1.553.01.200.000	80.000,00			
3.3.90.30	MATERIAL DE CONSUMO	1.553.01.999.000	95.000,00			
3.3.90.30	MATERIAL DE CONSUMO	1.599.01.999.000	350.000,00			
3.3.90.31	PREMIAÇÕES CULTURAIS, ARTÍSTICAS, CIENTÍFICAS, DESPORTIVAS E	1.500.00.200.000	30.000,00			
3.3.90.32	MATERIAL, BEM OU SERVIÇO PARA DISTRIBUIÇÃO GRATUITA	1.500.00.200.000	15.500,00			
3.3.90.33	PASSAGENS E DESPESAS COM LOCOMOÇÃO	1.500.00.200.000	1.600,00			
3.3.90.33	PASSAGENS E DESPESAS COM LOCOMOÇÃO	1.540.01.999.000	1.000,00			
3.3.90.36	OUTROS SERVIÇOS DE TERCEIROS - PESSOA FÍSICA	1.500.00.200.000	247.500,00			
3.3.90.36	OUTROS SERVIÇOS DE TERCEIROS - PESSOA FÍSICA	1.540.01.999.000	541.000,00			
3.3.90.36	OUTROS SERVIÇOS DE TERCEIROS - PESSOA FÍSICA	1.542.01.999.000	140.000,00			
3.3.90.36	OUTROS SERVIÇOS DE TERCEIROS - PESSOA FÍSICA	1.550.01.200.000	35.000,00			
3.3.90.36	OUTROS SERVIÇOS DE TERCEIROS - PESSOA FÍSICA	1.551.01.200.000	5.000,00			
3.3.90.36	OUTROS SERVIÇOS DE TERCEIROS - PESSOA FÍSICA	1.551.01.999.000	1.000,00			
3.3.90.36	OUTROS SERVIÇOS DE TERCEIROS - PESSOA FÍSICA	1.553.01.200.000	15.000,00			
3.3.90.36	OUTROS SERVIÇOS DE TERCEIROS - PESSOA FÍSICA	1.599.01.999.000	110.000,00			
3.3.90.39	OUTROS SERVIÇOS DE TERCEIROS - PESSOA JURÍDICA	1.500.00.200.000	2.615.500,00			
3.3.90.39	OUTROS SERVIÇOS DE TERCEIROS - PESSOA JURÍDICA	1.540.01.999.000	92.700,00			
3.3.90.39	OUTROS SERVIÇOS DE TERCEIROS - PESSOA JURÍDICA	1.542.01.999.000	90.000,00			
3.3.90.39	OUTROS SERVIÇOS DE TERCEIROS - PESSOA JURÍDICA	1.544.01.999.000	220.000,00			
3.3.90.39	OUTROS SERVIÇOS DE TERCEIROS - PESSOA JURÍDICA	1.550.01.200.000	90.000,00			
3.3.90.39	OUTROS SERVIÇOS DE TERCEIROS - PESSOA JURÍDICA	1.551.01.200.000	15.000,00			
3.3.90.39	OUTROS SERVIÇOS DE TERCEIROS - PESSOA JURÍDICA	1.551.01.999.000	500,00			
3.3.90.39	OUTROS SERVIÇOS DE TERCEIROS - PESSOA JURÍDICA	1.553.01.200.000	15.000,00			
3.3.90.39	OUTROS SERVIÇOS DE TERCEIROS - PESSOA JURÍDICA	1.553.01.999.000	1.582.000,00			
3.3.90.39	OUTROS SERVIÇOS DE TERCEIROS - PESSOA JURÍDICA	1.599.01.999.000	510.000,00			
3.3.90.47	OBRIGAÇÕES TRIBUTÁRIAS E CONTRIBUTIVAS	1.500.00.200.000	500,00			
3.3.90.47	OBRIGAÇÕES TRIBUTÁRIAS E CONTRIBUTIVAS	1.540.01.999.000	500,00			
3.3.90.91	SENTENÇAS JUDICIAIS	1.500.00.200.000	100,00			
3.3.90.91	SENTENÇAS JUDICIAIS	1.540.01.999.000	100,00			
3.3.90.92	DESPESAS DE EXERCÍCIOS ANTERIORES	1.500.00.200.000	2.360,00			
3.3.90.92	DESPESAS DE EXERCÍCIOS ANTERIORES	1.540.01.999.000	1.000,00			
3.3.90.93	INDENIZAÇÕES E RESTITUIÇÕES	1.500.00.200.000	1.770,00			
4.0.00.00	DESPESAS DE CAPITAL					2.027.830,00
4.4.00.00	INVESTIMENTOS				2.027.830,00	
4.4.90.00	APLICAÇÕES DIRETAS			1.977.830,00		



PREFEITURA MUN.DE SANTA FILOMENA  
 AV BARÃO DE SANTA FILOMENA,130 - CNPJ:06554240/0001-14

Orçamento Programa - Exercício de 2024  
 Anexo 02  
 Page 12

Lei: 11, Data: 06/07/2022

NATUREZA DA DESPESA POR ORGÃO

PODER ORGÃO		02 PODER EXECUTIVO 08 SECRETARIA MUNICIPAL DE EDUCAÇÃO E CULTURA				
Código	Especificação	F.R.-C.A.	Elemento	Modalidade	Grupo	Categoria Econômica
4.4.90.30	MATERIAL DE CONSUMO	1.500.00.200.000	100,00			
4.4.90.30	MATERIAL DE CONSUMO	1.542.01.999.000	100,00			
4.4.90.33	PASSAGENS E DESPESAS COM LOCOMOÇÃO	1.500.00.200.000	100,00			
4.4.90.36	OUTROS SERVIÇOS DE TERCEIROS - PESSOA FÍSICA	1.500.00.200.000	100,00			
4.4.90.36	OUTROS SERVIÇOS DE TERCEIROS - PESSOA FÍSICA	1.542.01.999.000	100,00			
4.4.90.39	OUTROS SERVIÇOS DE TERCEIROS - PESSOA JURÍDICA	1.500.00.200.000	100,00			
4.4.90.39	OUTROS SERVIÇOS DE TERCEIROS - PESSOA JURÍDICA	1.542.01.999.000	100,00			
4.4.90.51	OBRAS E INSTALAÇÕES	1.500.01.999.000	283.200,00			
4.4.90.51	OBRAS E INSTALAÇÕES	1.540.01.999.000	100,00			
4.4.90.51	OBRAS E INSTALAÇÕES	1.542.01.999.000	202.460,00			
4.4.90.51	OBRAS E INSTALAÇÕES	1.544.01.999.000	160.000,00			
4.4.90.51	OBRAS E INSTALAÇÕES	1.599.00.200.000	210.000,00			
4.4.90.51	OBRAS E INSTALAÇÕES	1.599.01.999.000	23.600,00			
4.4.90.52	EQUIPAMENTOS E MATERIAL PERMANENTE	1.500.00.200.000	470.500,00			
4.4.90.52	EQUIPAMENTOS E MATERIAL PERMANENTE	1.540.01.999.000	1.770,00			
4.4.90.52	EQUIPAMENTOS E MATERIAL PERMANENTE	1.544.01.999.000	620.000,00			
4.4.90.52	EQUIPAMENTOS E MATERIAL PERMANENTE	1.599.01.999.000	5.500,00			
4.4.91.00	APLICAÇÕES DIRETAS- INTRA-ORÇAMENTÁRIAS			50.000,00		
4.4.91.51	OBRAS E INSTALAÇÕES	1.500.00.200.000	50.000,00			
<b>TOTAL</b>						<b>21.116.560,00</b>



PREFEITURA MUN.DE SANTA FILOMENA  
AV BARÃO DE SANTA FILOMENA,130 - CNPJ:06554240/0001-14

Orçamento Programa - Exercício de 2024  
Anexo 02  
Page 13

NATUREZA DA DESPESA POR ORGÃO

Lei: 11, Data: 06/07/2022

PODER ORGÃO		02 PODER EXECUTIVO 10 FUNDO MUNICIPAL DE SAUDE - FMS				
Código	Especificação	F.R.-C.A.	Elemento	Modalidade	Grupo	Categoria Econômica
3.0.00.00	DESPESAS CORRENTES					8.779.600,00
3.1.00.00	PESSOAL E ENCARGOS SOCIAIS				5.357.500,00	
3.1.90.00	APLICAÇÕES DIRETAS			5.357.500,00		
3.1.90.04	CONTRATAÇÃO POR TEMPO DETERMINADO	1.500.00.300.000	3.000,00			
3.1.90.04	CONTRATAÇÃO POR TEMPO DETERMINADO	1.600.02.999.000	2.500,00			
3.1.90.11	VENCIMENTOS E VANTAGENS FIXAS - PESSOAL CIVIL	1.500.00.300.000	2.012.000,00			
3.1.90.11	VENCIMENTOS E VANTAGENS FIXAS - PESSOAL CIVIL	1.600.02.999.000	1.940.000,00			
3.1.90.11	VENCIMENTOS E VANTAGENS FIXAS - PESSOAL CIVIL	1.602.02.999.000	1.041.000,00			
3.1.90.11	VENCIMENTOS E VANTAGENS FIXAS - PESSOAL CIVIL	1.605.02.999.000	40.000,00			
3.1.90.11	VENCIMENTOS E VANTAGENS FIXAS - PESSOAL CIVIL	1.621.02.999.000	75.000,00			
3.1.90.13	OBRIGAÇÕES PATRONAIS	1.500.00.300.000	46.000,00			
3.1.90.13	OBRIGAÇÕES PATRONAIS	1.600.02.999.000	1.500,00			
3.1.90.13	OBRIGAÇÕES PATRONAIS	1.600.02.999.000	5.000,00			
3.1.90.91	SENTENÇAS JUDICIAIS	1.500.00.300.000	150.000,00			
3.1.90.91	SENTENÇAS JUDICIAIS	1.600.02.999.000	500,00			
3.1.90.91	SENTENÇAS JUDICIAIS	1.605.02.999.000	25.000,00			
3.1.90.92	DESPESAS DE EXERCÍCIOS ANTERIORES	1.500.00.300.000	15.500,00			
3.1.90.92	DESPESAS DE EXERCÍCIOS ANTERIORES	1.600.02.999.000	500,00			
3.3.00.00	OUTRAS DESPESAS CORRENTES				3.422.100,00	
3.3.90.00	APLICAÇÕES DIRETAS			3.422.100,00		
3.3.90.14	DIÁRIAS - CIVIL	1.500.00.300.000	182.500,00			
3.3.90.14	DIÁRIAS - CIVIL	1.600.02.999.000	500,00			
3.3.90.14	DIÁRIAS - CIVIL	1.600.02.999.000	2.500,00			
3.3.90.30	MATERIAL DE CONSUMO	1.500.00.300.000	1.264.500,00			
3.3.90.30	MATERIAL DE CONSUMO	1.600.02.999.000	500,00			
3.3.90.30	MATERIAL DE CONSUMO	1.600.02.999.000	286.500,00			
3.3.90.33	PASSAGENS E DESPESAS COM LOCOMOÇÃO	1.500.00.300.000	500,00			
3.3.90.33	PASSAGENS E DESPESAS COM LOCOMOÇÃO	1.600.02.999.000	500,00			
3.3.90.36	OUTROS SERVIÇOS DE TERCEIROS - PESSOA FÍSICA	1.500.00.300.000	422.500,00			
3.3.90.36	OUTROS SERVIÇOS DE TERCEIROS - PESSOA FÍSICA	1.600.02.999.000	32.000,00			
3.3.90.36	OUTROS SERVIÇOS DE TERCEIROS - PESSOA FÍSICA	1.600.02.999.000	60.000,00			
3.3.90.36	OUTROS SERVIÇOS DE TERCEIROS - PESSOA FÍSICA	1.605.02.999.000	15.000,00			
3.3.90.39	OUTROS SERVIÇOS DE TERCEIROS - PESSOA JURÍDICA	1.500.00.300.000	994.500,00			
3.3.90.39	OUTROS SERVIÇOS DE TERCEIROS - PESSOA JURÍDICA	1.600.02.999.000	500,00			
3.3.90.39	OUTROS SERVIÇOS DE TERCEIROS - PESSOA JURÍDICA	1.600.02.999.000	121.500,00			
3.3.90.47	OBRIGAÇÕES TRIBUTÁRIAS E CONTRIBUTIVAS	1.500.00.300.000	30.500,00			
3.3.90.47	OBRIGAÇÕES TRIBUTÁRIAS E CONTRIBUTIVAS	1.600.02.999.000	500,00			
3.3.90.91	SENTENÇAS JUDICIAIS	1.500.00.300.000	100,00			
3.3.90.92	DESPESAS DE EXERCÍCIOS ANTERIORES	1.500.00.300.000	1.000,00			



PREFEITURA MUN.DE SANTA FILOMENA  
AV BARÃO DE SANTA FILOMENA,130 - CNPJ:06554240/0001-14

Orçamento Programa - Exercício de 2024  
Anexo 02  
Page 14

NATUREZA DA DESPESA POR ORGÃO

Lei: 11, Data: 06/07/2022

PODER ORGÃO		02 PODER EXECUTIVO 10 FUNDO MUNICIPAL DE SAUDE - FMS				
Código	Especificação	F.R.-C.A.	Elemento	Modalidade	Grupo	Categoria Econômica
3.3.90.92	DESPESAS DE EXERCÍCIOS ANTERIORES	1.600.02.999.000	500,00			
3.3.90.93	INDENIZAÇÕES E RESTITUIÇÕES	1.500.00.300.000	5.000,00			
3.3.90.93	INDENIZAÇÕES E RESTITUIÇÕES	1.600.02.999.000	500,00			
4.0.00.00	DESPESAS DE CAPITAL					696.600,00
4.4.00.00	INVESTIMENTOS				696.600,00	
4.4.90.00	APLICAÇÕES DIRETAS			696.600,00		
4.4.90.51	OBRAS E INSTALAÇÕES	1.500.00.300.000	160.000,00			
4.4.90.51	OBRAS E INSTALAÇÕES	1.600.02.999.000	100,00			
4.4.90.51	OBRAS E INSTALAÇÕES	1.631.02.999.000	60.000,00			
4.4.90.52	EQUIPAMENTOS E MATERIAL PERMANENTE	1.500.00.300.000	385.500,00			
4.4.90.52	EQUIPAMENTOS E MATERIAL PERMANENTE	1.600.02.999.000	500,00			
4.4.90.52	EQUIPAMENTOS E MATERIAL PERMANENTE	1.601.02.999.000	90.500,00			
<b>TOTAL</b>						<b>9.476.200,00</b>



 PREFEITURA MUN.DE SANTA FILOMENA  
 AV BARÃO DE SANTA FILOMENA,130 - CNPJ:06554240/0001-14

 Orçamento Programa - Exercício de 2024  
 Anexo 02  
 Page 15

## NATUREZA DA DESPESA POR ORGÃO

Lei: 11, Data: 06/07/2022

PODER ORGÃO		02 PODER EXECUTIVO 11 SECRETARIA MUNICIPAL DO TRABALHO E AÇÃO SOCIAL				
Código	Especificação	F.R.-C.A.	Elemento	Modalidade	Grupo	Categoria Econômica
3.0.00.00	DESPESAS CORRENTES					123.200,00
3.1.00.00	PESSOAL E ENCARGOS SOCIAIS				120.900,00	
3.1.90.00	APLICAÇÕES DIRETAS			120.900,00		
3.1.90.04	CONTRATAÇÃO POR TEMPO DETERMINADO	1.500.00.999.000	200,00			
3.1.90.11	VENCIMENTOS E VANTAGENS FIXAS - PESSOAL CIVIL	1.500.00.999.000	120.100,00			
3.1.90.13	OBRIGAÇÕES PATRONAIS	1.500.00.999.000	200,00			
3.1.90.91	SENTENÇAS JUDICIAIS	1.500.00.999.000	200,00			
3.1.90.92	DESPESAS DE EXERCÍCIOS ANTERIORES	1.500.00.999.000	200,00			
3.3.00.00	OUTRAS DESPESAS CORRENTES				2.300,00	
3.3.90.00	APLICAÇÕES DIRETAS			2.300,00		
3.3.90.04	CONTRATAÇÃO POR TEMPO DETERMINADO	1.500.00.999.000	100,00			
3.3.90.14	DIÁRIAS - CIVIL	1.500.00.999.000	200,00			
3.3.90.30	MATERIAL DE CONSUMO	1.500.00.999.000	300,00			
3.3.90.32	MATERIAL, BEM OU SERVIÇO PARA DISTRIBUIÇÃO GRATUITA	1.500.00.999.000	100,00			
3.3.90.33	PASSAGENS E DESPESAS COM LOCOMOÇÃO	1.500.00.999.000	200,00			
3.3.90.36	OUTROS SERVIÇOS DE TERCEIROS - PESSOA FÍSICA	1.500.00.999.000	300,00			
3.3.90.39	OUTROS SERVIÇOS DE TERCEIROS - PESSOA JURÍDICA	1.500.00.999.000	300,00			
3.3.90.47	OBRIGAÇÕES TRIBUTÁRIAS E CONTRIBUTIVAS	1.500.00.999.000	300,00			
3.3.90.48	OUTROS AUXÍLIOS FINANCEIROS A PESSOAS FÍSICAS	1.500.00.999.000	100,00			
3.3.90.91	SENTENÇAS JUDICIAIS	1.500.00.999.000	200,00			
3.3.90.92	DESPESAS DE EXERCÍCIOS ANTERIORES	1.500.00.999.000	200,00			
4.0.00.00	DESPESAS DE CAPITAL					200,00
4.4.00.00	INVESTIMENTOS				200,00	
4.4.90.00	APLICAÇÕES DIRETAS			200,00		
4.4.90.52	EQUIPAMENTOS E MATERIAL PERMANENTE	1.500.00.999.000	200,00			
<b>T O T A L</b>						<b>123.400,00</b>

 PREFEITURA MUN.DE SANTA FILOMENA  
 AV BARÃO DE SANTA FILOMENA,130 - CNPJ:06554240/0001-14

 Orçamento Programa - Exercício de 2024  
 Anexo 02  
 Page 16

## NATUREZA DA DESPESA POR ORGÃO

Lei: 11, Data: 06/07/2022

PODER ORGÃO		02 PODER EXECUTIVO 12 FUNDO MUNICIPAL DE ASSISTENCIA SOCIAL - FMAS				
Código	Especificação	F.R.-C.A.	Elemento	Modalidade	Grupo	Categoria Econômica
3.0.00.00	DESPESAS CORRENTES					2.634.600,00
3.1.00.00	PESSOAL E ENCARGOS SOCIAIS				917.200,00	
3.1.90.00	APLICAÇÕES DIRETAS			917.200,00		
3.1.90.04	CONTRATAÇÃO POR TEMPO DETERMINADO	1.500.00.999.000	1.900,00			
3.1.90.04	CONTRATAÇÃO POR TEMPO DETERMINADO	1.660.04.999.000	700,00			
3.1.90.11	VENCIMENTOS E VANTAGENS FIXAS - PESSOAL CIVIL	1.500.00.999.000	910.600,00			
3.1.90.11	VENCIMENTOS E VANTAGENS FIXAS - PESSOAL CIVIL	1.660.04.999.000	1.200,00			
3.1.90.13	OBRIGAÇÕES PATRONAIS	1.500.00.999.000	1.400,00			
3.1.90.13	OBRIGAÇÕES PATRONAIS	1.660.04.999.000	1.100,00			
3.1.90.91	SENTENÇAS JUDICIAIS	1.500.00.999.000	100,00			
3.1.90.92	DESPESAS DE EXERCÍCIOS ANTERIORES	1.500.00.999.000	100,00			
3.1.90.92	DESPESAS DE EXERCÍCIOS ANTERIORES	1.660.04.999.000	100,00			
3.3.00.00	OUTRAS DESPESAS CORRENTES				1.717.400,00	
3.3.90.00	APLICAÇÕES DIRETAS			1.717.400,00		
3.3.90.14	DIÁRIAS - CIVIL	1.500.00.999.000	45.100,00			
3.3.90.14	DIÁRIAS - CIVIL	1.660.04.999.000	300,00			
3.3.90.30	MATERIAL DE CONSUMO	1.500.00.999.000	171.300,00			
3.3.90.30	MATERIAL DE CONSUMO	1.660.04.999.000	128.200,00			
3.3.90.32	MATERIAL, BEM OU SERVIÇO PARA DISTRIBUIÇÃO GRATUITA	1.500.00.999.000	600,00			
3.3.90.32	MATERIAL, BEM OU SERVIÇO PARA DISTRIBUIÇÃO GRATUITA	1.660.04.999.000	100,00			
3.3.90.33	PASSAGENS E DESPESAS COM LOCOMOÇÃO	1.500.00.999.000	400,00			
3.3.90.33	PASSAGENS E DESPESAS COM LOCOMOÇÃO	1.660.04.999.000	200,00			
3.3.90.36	OUTROS SERVIÇOS DE TERCEIROS - PESSOA FÍSICA	1.500.00.999.000	31.600,00			
3.3.90.36	OUTROS SERVIÇOS DE TERCEIROS - PESSOA FÍSICA	1.660.04.999.000	206.400,00			
3.3.90.39	OUTROS SERVIÇOS DE TERCEIROS - PESSOA JURÍDICA	1.500.00.999.000	41.600,00			
3.3.90.39	OUTROS SERVIÇOS DE TERCEIROS - PESSOA JURÍDICA	1.660.04.999.000	141.000,00			
3.3.90.47	OBRIGAÇÕES TRIBUTÁRIAS E CONTRIBUTIVAS	1.500.00.999.000	100,00			
3.3.90.47	OBRIGAÇÕES TRIBUTÁRIAS E CONTRIBUTIVAS	1.660.04.999.000	100,00			
3.3.90.48	OUTROS AUXÍLIOS FINANCEIROS A PESSOAS FÍSICAS	1.500.00.999.000	950.000,00			
3.3.90.91	SENTENÇAS JUDICIAIS	1.500.00.999.000	100,00			
3.3.90.92	DESPESAS DE EXERCÍCIOS ANTERIORES	1.500.00.999.000	100,00			
3.3.90.92	DESPESAS DE EXERCÍCIOS ANTERIORES	1.660.04.999.000	100,00			
4.0.00.00	DESPESAS DE CAPITAL					250.300,00
4.4.00.00	INVESTIMENTOS				250.300,00	
4.4.90.00	APLICAÇÕES DIRETAS			250.300,00		
4.4.90.51	OBRA E INSTALAÇÕES	1.700.05.999.000	100,00			
4.4.90.52	EQUIPAMENTOS E MATERIAL PERMANENTE	1.500.00.999.000	200,00			
4.4.90.52	EQUIPAMENTOS E MATERIAL PERMANENTE	1.660.04.999.000	250.000,00			



PREFEITURA MUN.DE SANTA FILOMENA  
AV BARÃO DE SANTA FILOMENA,130 - CNPJ:06554240/0001-14

Orçamento Programa - Exercício de 2024  
Anexo 02  
Page 17

NATUREZA DA DESPESA POR ORGÃO

Lei: 11, Data: 06/07/2022

PODER ORGÃO						
02 PODER EXECUTIVO						
12 FUNDO MUNICIPAL DE ASSISTENCIA SOCIAL - FMAS						
Código	Especificação	F.R.-C.A.	Elemento	Modalidade	Grupo	Categoria Econômica
<b>TOTAL</b>						2.884.900,00



PREFEITURA MUN.DE SANTA FILOMENA  
AV BARÃO DE SANTA FILOMENA,130 - CNPJ:06554240/0001-14

Orçamento Programa - Exercício de 2024  
Anexo 02  
Page 18

NATUREZA DA DESPESA POR ORGÃO

Lei: 11, Data: 06/07/2022

PODER ORGÃO						
02 PODER EXECUTIVO						
13 SECRETARIA MUNICIPAL DE COMBATE A FOME						
Código	Especificação	F.R.-C.A.	Elemento	Modalidade	Grupo	Categoria Econômica
3.0.00.00	DESPESAS CORRENTES					700,00
3.1.00.00	PESSOAL E ENCARGOS SOCIAIS				300,00	
3.1.90.00	APLICAÇÕES DIRETAS			300,00		
3.1.90.04	CONTRATAÇÃO POR TEMPO DETERMINADO	1.500.00.999.000	100,00			
3.1.90.11	VENCIMENTOS E VANTAGENS FIXAS - PESSOAL CIVIL	1.500.00.999.000	100,00			
3.1.90.13	OBRIGAÇÕES PATRONAIS	1.500.00.999.000	100,00			
3.3.00.00	OUTRAS DESPESAS CORRENTES				400,00	
3.3.90.00	APLICAÇÕES DIRETAS			400,00		
3.3.90.14	DIÁRIAS - CIVIL	1.500.00.999.000	100,00			
3.3.90.30	MATERIAL DE CONSUMO	1.500.00.999.000	100,00			
3.3.90.36	OUTROS SERVIÇOS DE TERCEIROS - PESSOA FÍSICA	1.500.00.999.000	100,00			
3.3.90.39	OUTROS SERVIÇOS DE TERCEIROS - PESSOA JURÍDICA	1.500.00.999.000	100,00			
4.0.00.00	DESPESAS DE CAPITAL					100,00
4.4.00.00	INVESTIMENTOS				100,00	
4.4.90.00	APLICAÇÕES DIRETAS			100,00		
4.4.90.52	EQUIPAMENTOS E MATERIAL PERMANENTE	1.500.00.999.000	100,00			
<b>TOTAL</b>						800,00



PREFEITURA MUN.DE SANTA FILOMENA  
AV BARÃO DE SANTA FILOMENA,130 - CNPJ:06554240/0001-14

Orçamento Programa - Exercício de 2024  
Anexo 02  
Page 19

NATUREZA DA DESPESA POR ORGÃO

Lei: 11, Data: 06/07/2022

PODER ORGÃO						
02 PODER EXECUTIVO						
14 SUPERINTENDENCIA DE DESENVOLVIMENTO RURAL						
Código	Especificação	F.R.-C.A.	Elemento	Modalidade	Grupo	Categoria Econômica
3.0.00.00	DESPESAS CORRENTES					1.200,00
3.1.00.00	PESSOAL E ENCARGOS SOCIAIS				500,00	
3.1.90.00	APLICAÇÕES DIRETAS			500,00		
3.1.90.04	CONTRATAÇÃO POR TEMPO DETERMINADO	1.500.00.999.000	100,00			
3.1.90.11	VENCIMENTOS E VANTAGENS FIXAS - PESSOAL CIVIL	1.500.00.999.000	100,00			
3.1.90.13	OBRIGAÇÕES PATRONAIS	1.500.00.999.000	100,00			
3.1.90.91	SENTENÇAS JUDICIAIS	1.500.00.999.000	100,00			
3.1.90.92	DESPESAS DE EXERCÍCIOS ANTERIORES	1.500.00.999.000	100,00			
3.3.00.00	OUTRAS DESPESAS CORRENTES				700,00	
3.3.90.00	APLICAÇÕES DIRETAS			700,00		
3.3.90.30	MATERIAL DE CONSUMO	1.500.00.999.000	100,00			
3.3.90.33	PASSAGENS E DESPESAS COM LOCOMOÇÃO	1.500.00.999.000	100,00			
3.3.90.36	OUTROS SERVIÇOS DE TERCEIROS - PESSOA FÍSICA	1.500.00.999.000	100,00			
3.3.90.39	OUTROS SERVIÇOS DE TERCEIROS - PESSOA JURÍDICA	1.500.00.999.000	100,00			
3.3.90.47	OBRIGAÇÕES TRIBUTÁRIAS E CONTRIBUTIVAS	1.500.00.999.000	100,00			
3.3.90.91	SENTENÇAS JUDICIAIS	1.500.00.999.000	100,00			
3.3.90.92	DESPESAS DE EXERCÍCIOS ANTERIORES	1.500.00.999.000	100,00			
<b>TOTAL</b>						1.200,00



**PREFEITURA MUN.DE SANTA FILOMENA**  
 AV BARÃO DE SANTA FILOMENA,130 - CNPJ:06554240/0001-14

Orçamento Programa - Exercício de 2024  
 Anexo 02  
 Page 20

**NATUREZA DA DESPESA POR ORGÃO**

Lei: 11, Data: 06/07/2022

PODER ORGÃO	90 RESERVA DE CONTINGÊNCIA 99 RESERVA DE CONTINGENCIA					
Código	Especificação	F.R.-C.A.	Elemento	Modalidade	Grupo	Categoria Econômica
9.0.00.00	RESERVA DE CONTINGÊNCIA					35.400,00
9.9.00.00	RESERVA DE CONTINGÊNCIA				35.400,00	
9.9.99.00	RESERVA DE CONTINGÊNCIA			35.400,00		
9.9.99.99	RESERVA DE CONTINGÊNCIA	1.500.00.999.000	35.400,00			
<b>TOTAL</b>						<b>35.400,00</b>
<b>TOTAL GERAL</b>						<b>58.741.200,00</b>

CARLOS AUGUSTO DE ARAUJO BRAGA  
 PREFEITO MUNICIPAL  
 273.264.033-68

GENI HELANE B. A. BRAGA  
 SECRETÁRIA DE FINANÇAS  
 677.151.333.53

MARVIO MARCONI SIQUEIRA NUNES  
 CONTADOR CRC 145/O  
 726.743.503-34



**PREFEITURA MUN.DE SANTA FILOMENA**  
 AV BARÃO DE SANTA FILOMENA,130 - CNPJ:06554240/0001-14

Anexo 02  
 Page 1

Orçamento Programa - Exercício de 2024

**NATUREZA DA DESPESA POR ORGÃO E UNIDADE**

Lei: 11, Data: 06/07/2022

PODER ORGÃO UNIDADE	01 PODER LEGISLATIVO 01 CÂMARA MUNICIPAL 00 CÂMARA MUNICIPAL					
Código	Especificação	F.R.-C.A.	Elemento	Modalidade	Grupo	Categoria Econômica
3.0.00.00	DESPESAS CORRENTES					1.628.527,10
3.1.00.00	PESSOAL E ENCARGOS SOCIAIS				1.217.160,00	
3.1.90.00	APLICAÇÕES DIRETAS			1.217.160,00		
3.1.90.11	VENCIMENTOS E VANTAGENS FIXAS - PESSOAL CIVIL	1.500.00.999.000	828.060,00			
3.1.90.13	OBRIGAÇÕES PATRONAIS	1.500.00.999.000	389.100,00			
3.2.00.00	JUROS E ENCARGOS DA DÍVIDA				725,70	
3.2.90.00	APLICAÇÕES DIRETAS			725,70		
3.2.90.21	JUROS SOBRE A DÍVIDA POR CONTRATO	1.500.00.999.000	725,70			
3.3.00.00	OUTRAS DESPESAS CORRENTES				410.641,40	
3.3.50.00	TRANSFERÊNCIAS A INSTITUIÇÕES PRIVADAS SEM FINS LUCRATIVOS			29.736,00		
3.3.50.41	CONTRIBUIÇÕES	1.500.00.999.000	14.868,00			
3.3.50.43	SUBVENÇÕES SOCIAIS	1.500.00.999.000	14.868,00			
3.3.90.00	APLICAÇÕES DIRETAS			380.905,40		
3.3.90.14	DIÁRIAS - CIVIL	1.500.00.999.000	33.600,00			
3.3.90.30	MATERIAL DE CONSUMO	1.500.00.999.000	91.300,00			
3.3.90.33	PASSAGENS E DESPESAS COM LOCOMOÇÃO	1.500.00.999.000	1.770,00			
3.3.90.35	SERVIÇOS DE CONSULTORIA	1.500.00.999.000	72.334,00			
3.3.90.36	OUTROS SERVIÇOS DE TERCEIROS - PESSOA FÍSICA	1.500.00.999.000	69.000,00			
3.3.90.39	OUTROS SERVIÇOS DE TERCEIROS - PESSOA JURÍDICA	1.500.00.999.000	100.240,00			
3.3.90.40	SERVIÇOS DE TECNOLOGIA DA INFORMAÇÃO E COMUNICAÇÃO - PJ	1.500.00.999.000	11.210,00			
3.3.90.47	OBRIGAÇÕES TRIBUTÁRIAS E CONTRIBUTIVAS	1.500.00.999.000	725,70			
3.3.90.92	DESPESAS DE EXERCÍCIOS ANTERIORES	1.500.00.999.000	725,70			
4.0.00.00	DESPESAS DE CAPITAL					324.352,90
4.4.00.00	INVESTIMENTOS				323.627,20	
4.4.90.00	APLICAÇÕES DIRETAS			323.627,20		
4.4.90.51	OBRAS E INSTALAÇÕES	1.500.00.999.000	255.640,00			
4.4.90.52	EQUIPAMENTOS E MATERIAL PERMANENTE	1.500.00.999.000	67.987,20			
4.6.00.00	AMORTIZAÇÃO DA DÍVIDA				725,70	
4.6.90.00	APLICAÇÕES DIRETAS			725,70		
4.6.90.71	PRINCIPAL DA DÍVIDA CONTRATUAL RESGATADO	1.500.00.999.000	725,70			
<b>TOTAL</b>						<b>1.952.880,00</b>





**PREFEITURA MUN.DE SANTA FILOMENA**  
AV BARÃO DE SANTA FILOMENA,130 - CNPJ:06554240/0001-14

Anexo 02  
Page 2

Orçamento Programa - Exercício de 2024

**NATUREZA DA DESPESA POR ORGÃO E UNIDADE**

Lei: 11, Data: 06/07/2022

PODER 02 PODER EXECUTIVO						
ORGÃO 01 GABINETE DO PREFEITO						
UNIDADE 00 GABINETE DO PREFEITO						
Código	Especificação	F.R.-C.A.	Elemento	Modalidade	Grupo	Categoria Econômica
3.0.00.00	DESPESAS CORRENTES					632.800,00
3.1.00.00	PESSOAL E ENCARGOS SOCIAIS				451.400,00	
3.1.90.00	APLICAÇÕES DIRETAS			451.400,00		
3.1.90.04	CONTRATAÇÃO POR TEMPO DETERMINADO	1.500.00.999.000	500,00			
3.1.90.11	VENCIMENTOS E VANTAGENS FIXAS - PESSOAL CIVIL	1.500.00.999.000	415.800,00			
3.1.90.13	OBRIGAÇÕES PATRONAIS	1.500.00.999.000	15.000,00			
3.1.90.91	SENTENÇAS JUDICIAIS	1.500.00.999.000	100,00			
3.1.90.92	DESPESAS DE EXERCÍCIOS ANTERIORES	1.500.00.999.000	20.000,00			
3.3.00.00	OUTRAS DESPESAS CORRENTES				181.400,00	
3.3.50.00	TRANSFERÊNCIAS A INSTITUIÇÕES PRIVADAS SEM FINS LUCRATIVOS			500,00		
3.3.50.41	CONTRIBUIÇÕES	1.500.00.999.000	500,00			
3.3.90.00	APLICAÇÕES DIRETAS			180.900,00		
3.3.90.14	DIÁRIAS - CIVIL	1.500.00.999.000	80.000,00			
3.3.90.30	MATERIAL DE CONSUMO	1.500.00.999.000	60.000,00			
3.3.90.33	PASSAGENS E DESPESAS COM LOCOMOÇÃO	1.500.00.999.000	100,00			
3.3.90.36	OUTROS SERVIÇOS DE TERCEIROS - PESSOA FÍSICA	1.500.00.999.000	15.100,00			
3.3.90.39	OUTROS SERVIÇOS DE TERCEIROS - PESSOA JURÍDICA	1.500.00.999.000	15.100,00			
3.3.90.47	OBRIGAÇÕES TRIBUTÁRIAS E CONTRIBUTIVAS	1.500.00.999.000	500,00			
3.3.90.91	SENTENÇAS JUDICIAIS	1.500.00.999.000	100,00			
3.3.90.92	DESPESAS DE EXERCÍCIOS ANTERIORES	1.500.00.999.000	10.000,00			
4.0.00.00	DESPESAS DE CAPITAL					225.000,00
4.4.00.00	INVESTIMENTOS				225.000,00	
4.4.90.00	APLICAÇÕES DIRETAS			225.000,00		
4.4.90.51	OBRAS E INSTALAÇÕES	1.500.00.999.000	105.000,00			
4.4.90.52	EQUIPAMENTOS E MATERIAL PERMANENTE	1.500.00.999.000	120.000,00			
<b>TOTAL</b>						<b>857.800,00</b>



**PREFEITURA MUN.DE SANTA FILOMENA**  
AV BARÃO DE SANTA FILOMENA,130 - CNPJ:06554240/0001-14

Anexo 02  
Page 3

Orçamento Programa - Exercício de 2024

**NATUREZA DA DESPESA POR ORGÃO E UNIDADE**

Lei: 11, Data: 06/07/2022

PODER 02 PODER EXECUTIVO						
ORGÃO 02 CONTROLADORIA GERAL DO MUNICÍPIO - CGM						
UNIDADE 00 CONTROLADORIA GERAL DO MUNICÍPIO - CGM						
Código	Especificação	F.R.-C.A.	Elemento	Modalidade	Grupo	Categoria Econômica
3.0.00.00	DESPESAS CORRENTES					236.760,00
3.1.00.00	PESSOAL E ENCARGOS SOCIAIS				181.600,00	
3.1.90.00	APLICAÇÕES DIRETAS			181.600,00		
3.1.90.04	CONTRATAÇÃO POR TEMPO DETERMINADO	1.500.00.999.000	500,00			
3.1.90.11	VENCIMENTOS E VANTAGENS FIXAS - PESSOAL CIVIL	1.500.00.999.000	180.000,00			
3.1.90.13	OBRIGAÇÕES PATRONAIS	1.500.00.999.000	100,00			
3.1.90.91	SENTENÇAS JUDICIAIS	1.500.00.999.000	500,00			
3.1.90.92	DESPESAS DE EXERCÍCIOS ANTERIORES	1.500.00.999.000	500,00			
3.3.00.00	OUTRAS DESPESAS CORRENTES				55.160,00	
3.3.90.00	APLICAÇÕES DIRETAS			55.160,00		
3.3.90.14	DIÁRIAS - CIVIL	1.500.00.999.000	23.600,00			
3.3.90.30	MATERIAL DE CONSUMO	1.500.00.999.000	4.500,00			
3.3.90.36	OUTROS SERVIÇOS DE TERCEIROS - PESSOA FÍSICA	1.500.00.999.000	11.800,00			
3.3.90.39	OUTROS SERVIÇOS DE TERCEIROS - PESSOA JURÍDICA	1.500.00.999.000	14.160,00			
3.3.90.47	OBRIGAÇÕES TRIBUTÁRIAS E CONTRIBUTIVAS	1.500.00.999.000	500,00			
3.3.90.91	SENTENÇAS JUDICIAIS	1.500.00.999.000	100,00			
3.3.90.92	DESPESAS DE EXERCÍCIOS ANTERIORES	1.500.00.999.000	500,00			
4.0.00.00	DESPESAS DE CAPITAL					2.500,00
4.4.00.00	INVESTIMENTOS				2.500,00	
4.4.90.00	APLICAÇÕES DIRETAS			2.500,00		
4.4.90.52	EQUIPAMENTOS E MATERIAL PERMANENTE	1.500.00.999.000	2.500,00			
<b>TOTAL</b>						<b>239.260,00</b>

**PREFEITURA MUN.DE SANTA FILOMENA**  
 AV BARÃO DE SANTA FILOMENA,130 - CNPJ:06554240/0001-14

 Anexo 02  
 Page 4

Orçamento Programa - Exercício de 2024

**NATUREZA DA DESPESA POR ORGÃO E UNIDADE**

Lei: 11, Data: 06/07/2022

PODER		02 PODER EXECUTIVO					
ORGÃO		03 SUPERINTENDENCIA ADM. FIN. PLAN. COORDENAÇÃO GERAL					
UNIDADE		00 SUPERINTENDENCIA ADM. FIN. PLAN. COORDENAÇÃO GERAL					
Código	Especificação	F.R.-C.A.	Elemento	Modalidade	Grupo	Categoria Econômica	
3.0.00.00	DESPESAS CORRENTES						190.000,00
3.0.00.00	DESPESAS CORRENTES						487.700,00
3.0.00.00	DESPESAS CORRENTES						85.000,00
3.0.00.00	DESPESAS CORRENTES						400.000,00
3.0.00.00	DESPESAS CORRENTES						11.215.500,00
3.1.00.00	PESSOAL E ENCARGOS SOCIAIS				2.870.500,00		
3.1.90.00	APLICAÇÕES DIRETAS			2.870.500,00			
3.1.90.04	CONTRATAÇÃO POR TEMPO DETERMINADO	1.500.00.999.000	500,00				
3.1.90.11	VENCIMENTOS E VANTAGENS FIXAS - PESSOAL CIVIL	1.500.00.999.000	2.100.000,00				
3.1.90.13	OBRIGAÇÕES PATRONAIS	1.500.00.999.000	120.000,00				
3.1.90.13	OBRIGAÇÕES PATRONAIS	1.721.00.999.000	100.000,00				
3.1.90.91	SENTENÇAS JUDICIAIS	1.500.00.999.000	350.000,00				
3.1.90.92	DESPESAS DE EXERCÍCIOS ANTERIORES	1.500.00.999.000	200.000,00				
3.3.00.00	OUTRAS DESPESAS CORRENTES				9.507.700,00		
3.3.50.00	TRANSFERÊNCIAS A INSTITUIÇÕES PRIVADAS SEM FINS LUCRATIVOS			15.000,00			
3.3.50.41	CONTRIBUIÇÕES	1.500.00.999.000	15.000,00				
3.3.90.00	APLICAÇÕES DIRETAS			9.492.700,00			
3.3.90.14	DIÁRIAS - CIVIL	1.500.00.999.000	600.000,00				
3.3.90.30	MATERIAL DE CONSUMO	1.500.00.999.000	2.500.000,00				
3.3.90.30	MATERIAL DE CONSUMO	1.750.05.999.000	85.000,00				
3.3.90.30	MATERIAL DE CONSUMO	1.751.05.999.000	30.000,00				
3.3.90.30	MATERIAL DE CONSUMO	1.753.00.120.000	160.000,00				
3.3.90.33	PASSAGENS E DESPESAS COM LOCOMOÇÃO	1.500.00.999.000	5.000,00				
3.3.90.36	OUTROS SERVIÇOS DE TERCEIROS - PESSOA FÍSICA	1.500.00.999.000	1.300.000,00				
3.3.90.36	OUTROS SERVIÇOS DE TERCEIROS - PESSOA FÍSICA	1.751.05.999.000	12.000,00				
3.3.90.36	OUTROS SERVIÇOS DE TERCEIROS - PESSOA FÍSICA	1.753.00.120.000	15.000,00				
3.3.90.39	OUTROS SERVIÇOS DE TERCEIROS - PESSOA JURÍDICA	1.500.00.999.000	3.200.000,00				
3.3.90.39	OUTROS SERVIÇOS DE TERCEIROS - PESSOA JURÍDICA	1.751.05.999.000	445.700,00				
3.3.90.39	OUTROS SERVIÇOS DE TERCEIROS - PESSOA JURÍDICA	1.753.00.120.000	15.000,00				
3.3.90.40	SERVIÇOS DE TECNOLOGIA DA INFORMAÇÃO E COMUNICAÇÃO - PJ	1.500.00.999.000	30.000,00				
3.3.90.47	OBRIGAÇÕES TRIBUTÁRIAS E CONTRIBUTIVAS	1.500.00.999.000	120.000,00				
3.3.90.47	OBRIGAÇÕES TRIBUTÁRIAS E CONTRIBUTIVAS	1.720.00.999.000	280.000,00				
3.3.90.47	OBRIGAÇÕES TRIBUTÁRIAS E CONTRIBUTIVAS	1.721.00.999.000	300.000,00				
3.3.90.91	SENTENÇAS JUDICIAIS	1.500.00.999.000	350.000,00				
3.3.90.92	DESPESAS DE EXERCÍCIOS ANTERIORES	1.500.00.999.000	45.000,00				
4.0.00.00	DESPESAS DE CAPITAL						846.400,00
4.0.00.00	DESPESAS DE CAPITAL						250.000,00
4.4.00.00	INVESTIMENTOS				846.400,00		
4.4.90.00	APLICAÇÕES DIRETAS			846.400,00			
4.4.90.52	EQUIPAMENTOS E MATERIAL PERMANENTE	1.500.00.999.000	566.400,00				
4.4.90.52	EQUIPAMENTOS E MATERIAL PERMANENTE	1.721.00.999.000	250.000,00				
4.4.90.93	INDENIZAÇÕES E RESTITUIÇÕES	1.500.00.999.000	30.000,00				
4.6.00.00	AMORTIZAÇÃO DA DÍVIDA				250.000,00		
4.6.90.00	APLICAÇÕES DIRETAS			250.000,00			
4.6.90.71	PRINCIPAL DA DÍVIDA CONTRATUAL RESGATADO	1.500.00.999.000	250.000,00				

**PREFEITURA MUN.DE SANTA FILOMENA**  
 AV BARÃO DE SANTA FILOMENA,130 - CNPJ:06554240/0001-14

 Anexo 02  
 Page 5

Orçamento Programa - Exercício de 2024

**NATUREZA DA DESPESA POR ORGÃO E UNIDADE**

Lei: 11, Data: 06/07/2022

PODER		02 PODER EXECUTIVO					
ORGÃO		03 SUPERINTENDENCIA ADM. FIN. PLAN. COORDENAÇÃO GERAL					
UNIDADE		00 SUPERINTENDENCIA ADM. FIN. PLAN. COORDENAÇÃO GERAL					
Código	Especificação	F.R.-C.A.	Elemento	Modalidade	Grupo	Categoria Econômica	
<b>TOTAL</b>							13.474.600,00



**PREFEITURA MUN.DE SANTA FILOMENA**  
AV BARÃO DE SANTA FILOMENA,130 - CNPJ:06554240/0001-14

Anexo 02  
Page 6

Orçamento Programa - Exercício de 2024

**NATUREZA DA DESPESA POR ORGÃO E UNIDADE**

Lei: 11, Data: 06/07/2022

PODER 02 PODER EXECUTIVO						
ORGÃO 04 SEC.MUN.COMUNICAÇÃO, ESPORTE. LAZER EVENTOS TURISMO						
UNIDADE 00 SEC.MUN.COMUNICAÇÃO, ESPORTE. LAZER EVENTOS TURISMO						
Código	Especificação	F.R.-C.A.	Elemento	Modalidade	Grupo	Categoria Econômica
3.0.00.00	DESPESAS CORRENTES					625.100,00
3.1.00.00	PESSOAL E ENCARGOS SOCIAIS				306.500,00	
3.1.90.00	APLICAÇÕES DIRETAS			306.500,00		
3.1.90.04	CONTRATAÇÃO POR TEMPO DETERMINADO	1.500.00.999.000	500,00			
3.1.90.11	VENCIMENTOS E VANTAGENS FIXAS - PESSOAL CIVIL	1.500.00.999.000	300.000,00			
3.1.90.13	OBRIGAÇÕES PATRONAIS	1.500.00.999.000	5.000,00			
3.1.90.91	SENTENÇAS JUDICIAIS	1.500.00.999.000	500,00			
3.1.90.92	DESPESAS DE EXERCÍCIOS ANTERIORES	1.500.00.999.000	500,00			
3.3.00.00	OUTRAS DESPESAS CORRENTES				318.600,00	
3.3.90.00	APLICAÇÕES DIRETAS			318.600,00		
3.3.90.14	DIÁRIAS - CIVIL	1.500.00.999.000	30.000,00			
3.3.90.30	MATERIAL DE CONSUMO	1.500.00.999.000	47.000,00			
3.3.90.31	PREMIAÇÕES CULTURAIS, ARTÍSTICAS, CIENTÍFICAS, DESPORTIVAS E	1.500.00.999.000	75.000,00			
3.3.90.32	MATERIAL, BEM OU SERVIÇO PARA DISTRIBUIÇÃO GRATUITA	1.500.00.999.000	500,00			
3.3.90.33	PASSAGENS E DESPESAS COM LOCOMOÇÃO	1.500.00.999.000	500,00			
3.3.90.36	OUTROS SERVIÇOS DE TERCEIROS - PESSOA FÍSICA	1.500.00.999.000	90.000,00			
3.3.90.39	OUTROS SERVIÇOS DE TERCEIROS - PESSOA JURÍDICA	1.500.00.999.000	70.000,00			
3.3.90.47	OBRIGAÇÕES TRIBUTÁRIAS E CONTRIBUTIVAS	1.500.00.999.000	500,00			
3.3.90.91	SENTENÇAS JUDICIAIS	1.500.00.999.000	100,00			
3.3.90.92	DESPESAS DE EXERCÍCIOS ANTERIORES	1.500.00.999.000	5.000,00			
4.0.00.00	DESPESAS DE CAPITAL					430.100,00
4.4.00.00	INVESTIMENTOS				430.100,00	
4.4.90.00	APLICAÇÕES DIRETAS			430.100,00		
4.4.90.51	OBRAS E INSTALAÇÕES	1.500.00.999.000	420.100,00			
4.4.90.52	EQUIPAMENTOS E MATERIAL PERMANENTE	1.500.00.999.000	10.000,00			
<b>TOTAL</b>						<b>1.055.200,00</b>



**PREFEITURA MUN.DE SANTA FILOMENA**  
AV BARÃO DE SANTA FILOMENA,130 - CNPJ:06554240/0001-14

Anexo 02  
Page 7

Orçamento Programa - Exercício de 2024

**NATUREZA DA DESPESA POR ORGÃO E UNIDADE**

Lei: 11, Data: 06/07/2022

PODER 02 PODER EXECUTIVO						
ORGÃO 05 SECRETARIA MUNICIPAL DO MEIO AMBIENTE						
UNIDADE 00 SECRETARIA MUNICIPAL DO MEIO AMBIENTE						
Código	Especificação	F.R.-C.A.	Elemento	Modalidade	Grupo	Categoria Econômica
3.0.00.00	DESPESAS CORRENTES					258.200,00
3.1.00.00	PESSOAL E ENCARGOS SOCIAIS				201.600,00	
3.1.90.00	APLICAÇÕES DIRETAS			201.600,00		
3.1.90.04	CONTRATAÇÃO POR TEMPO DETERMINADO	1.500.00.999.000	500,00			
3.1.90.11	VENCIMENTOS E VANTAGENS FIXAS - PESSOAL CIVIL	1.500.00.999.000	200.000,00			
3.1.90.13	OBRIGAÇÕES PATRONAIS	1.500.00.999.000	100,00			
3.1.90.91	SENTENÇAS JUDICIAIS	1.500.00.999.000	500,00			
3.1.90.92	DESPESAS DE EXERCÍCIOS ANTERIORES	1.500.00.999.000	500,00			
3.3.00.00	OUTRAS DESPESAS CORRENTES				56.600,00	
3.3.90.00	APLICAÇÕES DIRETAS			56.600,00		
3.3.90.14	DIÁRIAS - CIVIL	1.500.00.999.000	10.000,00			
3.3.90.30	MATERIAL DE CONSUMO	1.500.00.999.000	30.000,00			
3.3.90.36	OUTROS SERVIÇOS DE TERCEIROS - PESSOA FÍSICA	1.500.00.999.000	15.000,00			
3.3.90.39	OUTROS SERVIÇOS DE TERCEIROS - PESSOA JURÍDICA	1.500.00.999.000	500,00			
3.3.90.47	OBRIGAÇÕES TRIBUTÁRIAS E CONTRIBUTIVAS	1.500.00.999.000	500,00			
3.3.90.91	SENTENÇAS JUDICIAIS	1.500.00.999.000	100,00			
3.3.90.92	DESPESAS DE EXERCÍCIOS ANTERIORES	1.500.00.999.000	500,00			
4.0.00.00	DESPESAS DE CAPITAL					500,00
4.4.00.00	INVESTIMENTOS				500,00	
4.4.90.00	APLICAÇÕES DIRETAS			500,00		
4.4.90.52	EQUIPAMENTOS E MATERIAL PERMANENTE	1.500.00.999.000	500,00			
<b>TOTAL</b>						<b>258.700,00</b>





**PREFEITURA MUN.DE SANTA FILOMENA**  
 AV BARÃO DE SANTA FILOMENA,130 - CNPJ:06554240/0001-14

Orçamento Programa - Exercício de 2024

**NATUREZA DA DESPESA POR ORGÃO E UNIDADE**

Anexo 02  
Page 8

Lei: 11, Data: 06/07/2022

Código	Especificação	F.R.-C.A.	Elemento	Modalidade	Grupo	Categoria Econômica
<b>PODER 02 PODER EXECUTIVO</b>						
<b>ORGÃO 06 SECRETARIA MUNICIPAL DE AGRICULTURA</b>						
<b>UNIDADE 00 SECRETARIA MUNICIPAL DE AGRICULTURA</b>						
3.0.00.00	DESPESAS CORRENTES					332.600,00
3.1.00.00	PESSOAL E ENCARGOS SOCIAIS				37.000,00	
3.1.90.00	APLICAÇÕES DIRETAS			37.000,00		
3.1.90.04	CONTRATAÇÃO POR TEMPO DETERMINADO	1.500.00.999.000	500,00			
3.1.90.11	VENCIMENTOS E VANTAGENS FIXAS - PESSOAL CIVIL	1.500.00.999.000	35.400,00			
3.1.90.13	OBRIGAÇÕES PATRONAIS	1.500.00.999.000	100,00			
3.1.90.91	SENTENÇAS JUDICIAIS	1.500.00.999.000	500,00			
3.1.90.92	DESPESAS DE EXERCÍCIOS ANTERIORES	1.500.00.999.000	500,00			
3.3.00.00	OUTRAS DESPESAS CORRENTES				295.600,00	
3.3.50.00	TRANSFERÊNCIAS A INSTITUIÇÕES PRIVADAS SEM FINS LUCRATIVOS			500,00		
3.3.50.41	CONTRIBUIÇÕES	1.500.00.999.000	500,00			
3.3.90.00	APLICAÇÕES DIRETAS			295.100,00		
3.3.90.14	DIÁRIAS - CIVIL	1.500.00.999.000	500,00			
3.3.90.30	MATERIAL DE CONSUMO	1.500.00.999.000	164.000,00			
3.3.90.32	MATERIAL, BEM OU SERVIÇO PARA DISTRIBUIÇÃO GRATUITA	1.500.00.999.000	500,00			
3.3.90.33	PASSAGENS E DESPESAS COM LOCOMOÇÃO	1.500.00.999.000	1.000,00			
3.3.90.36	OUTROS SERVIÇOS DE TERCEIROS - PESSOA FÍSICA	1.500.00.999.000	61.500,00			
3.3.90.39	OUTROS SERVIÇOS DE TERCEIROS - PESSOA JURÍDICA	1.500.00.999.000	66.500,00			
3.3.90.47	OBRIGAÇÕES TRIBUTÁRIAS E CONTRIBUTIVAS	1.500.00.999.000	500,00			
3.3.90.91	SENTENÇAS JUDICIAIS	1.500.00.999.000	100,00			
3.3.90.92	DESPESAS DE EXERCÍCIOS ANTERIORES	1.500.00.999.000	500,00			
4.0.00.00	DESPESAS DE CAPITAL					307.800,00
4.4.00.00	INVESTIMENTOS				307.800,00	
4.4.90.00	APLICAÇÕES DIRETAS			307.800,00		
4.4.90.51	OBRAS E INSTALAÇÕES	1.500.00.999.000	230.100,00			
4.4.90.52	EQUIPAMENTOS E MATERIAL PERMANENTE	1.500.00.999.000	77.700,00			
<b>TOTAL</b>						<b>640.400,00</b>



**PREFEITURA MUN.DE SANTA FILOMENA**  
 AV BARÃO DE SANTA FILOMENA,130 - CNPJ:06554240/0001-14

Orçamento Programa - Exercício de 2024

**NATUREZA DA DESPESA POR ORGÃO E UNIDADE**

Anexo 02  
Page 9

Lei: 11, Data: 06/07/2022

Código	Especificação	F.R.-C.A.	Elemento	Modalidade	Grupo	Categoria Econômica
<b>PODER 02 PODER EXECUTIVO</b>						
<b>ORGÃO 07 SECRETARIA MUNICIPAL DE OBRAS E INFRA-ESTRUTURA</b>						
<b>UNIDADE 00 SECRETARIA MUNICIPAL DE OBRAS E INFRA-ESTRUTURA</b>						
3.0.00.00	DESPESAS CORRENTES					2.369.700,00
3.1.00.00	PESSOAL E ENCARGOS SOCIAIS				1.851.100,00	
3.1.90.00	APLICAÇÕES DIRETAS			1.851.100,00		
3.1.90.04	CONTRATAÇÃO POR TEMPO DETERMINADO	1.500.00.999.000	1.000,00			
3.1.90.11	VENCIMENTOS E VANTAGENS FIXAS - PESSOAL CIVIL	1.500.00.999.000	1.560.000,00			
3.1.90.13	OBRIGAÇÕES PATRONAIS	1.500.00.999.000	110.100,00			
3.1.90.91	SENTENÇAS JUDICIAIS	1.500.00.999.000	120.000,00			
3.1.90.92	DESPESAS DE EXERCÍCIOS ANTERIORES	1.500.00.999.000	60.000,00			
3.3.00.00	OUTRAS DESPESAS CORRENTES				518.600,00	
3.3.90.00	APLICAÇÕES DIRETAS			518.600,00		
3.3.90.14	DIÁRIAS - CIVIL	1.500.00.999.000	25.500,00			
3.3.90.30	MATERIAL DE CONSUMO	1.500.00.999.000	196.000,00			
3.3.90.36	OUTROS SERVIÇOS DE TERCEIROS - PESSOA FÍSICA	1.500.00.999.000	260.500,00			
3.3.90.39	OUTROS SERVIÇOS DE TERCEIROS - PESSOA JURÍDICA	1.500.00.999.000	31.000,00			
3.3.90.47	OBRIGAÇÕES TRIBUTÁRIAS E CONTRIBUTIVAS	1.500.00.999.000	500,00			
3.3.90.91	SENTENÇAS JUDICIAIS	1.500.00.999.000	100,00			
3.3.90.92	DESPESAS DE EXERCÍCIOS ANTERIORES	1.500.00.999.000	5.000,00			
4.0.00.00	DESPESAS DE CAPITAL					200,00
4.0.00.00	DESPESAS DE CAPITAL					320.000,00
4.0.00.00	DESPESAS DE CAPITAL					180.000,00
4.0.00.00	DESPESAS DE CAPITAL					3.754.000,00
4.4.00.00	INVESTIMENTOS				4.103.200,00	
4.4.90.00	APLICAÇÕES DIRETAS			4.103.200,00		
4.4.90.30	MATERIAL DE CONSUMO	1.500.00.999.000	600,00			
4.4.90.30	MATERIAL DE CONSUMO	1.720.00.999.000	100,00			
4.4.90.33	PASSAGENS E DESPESAS COM LOCOMOÇÃO	1.500.00.999.000	100,00			
4.4.90.36	OUTROS SERVIÇOS DE TERCEIROS - PESSOA FÍSICA	1.500.00.999.000	600,00			
4.4.90.36	OUTROS SERVIÇOS DE TERCEIROS - PESSOA FÍSICA	1.720.00.999.000	100,00			
4.4.90.39	OUTROS SERVIÇOS DE TERCEIROS - PESSOA JURÍDICA	1.500.00.999.000	600,00			
4.4.90.51	OBRAS E INSTALAÇÕES	1.500.00.999.000	2.745.600,00			
4.4.90.51	OBRAS E INSTALAÇÕES	1.500.05.999.000	315.000,00			
4.4.90.51	OBRAS E INSTALAÇÕES	1.700.05.999.000	320.000,00			
4.4.90.52	EQUIPAMENTOS E MATERIAL PERMANENTE	1.500.00.999.000	540.500,00			
4.4.90.52	EQUIPAMENTOS E MATERIAL PERMANENTE	1.660.05.999.000	180.000,00			
4.5.00.00	INVERSÕES FINANCEIRAS				151.000,00	
4.5.90.00	APLICAÇÕES DIRETAS			151.000,00		
4.5.90.61	AQUISIÇÃO DE IMÓVEIS	1.500.00.999.000	151.000,00			
<b>TOTAL</b>						<b>6.623.900,00</b>



PREFEITURA MUN.DE SANTA FILOMENA  
AV BARÃO DE SANTA FILOMENA,130 - CNPJ:06554240/0001-14  
Orçamento Programa - Exercício de 2024  
NATUREZA DA DESPESA POR ORGÃO E UNIDADE

Anexo 02  
Page 10

Lei: 11, Data: 06/07/2022

PODER 02 PODER EXECUTIVO						
ORGÃO 08 SECRETARIA MUNICIPAL DE EDUCAÇÃO E CULTURA						
UNIDADE 00 SECRETARIA MUNICIPAL DE EDUCAÇÃO E CULTURA						
Código	Especificação	F.R.-C.A.	Elemento	Modalidade	Grupo	Categoria Econômica
3.0.00.00	DESPESAS CORRENTES					4.554.830,00
3.0.00.00	DESPESAS CORRENTES					240.000,00
3.0.00.00	DESPESAS CORRENTES					140.000,00
3.0.00.00	DESPESAS CORRENTES					42.400,00
3.0.00.00	DESPESAS CORRENTES					690.900,00
3.0.00.00	DESPESAS CORRENTES					1.787.000,00
3.0.00.00	DESPESAS CORRENTES					1.250.700,00
3.1.00.00	PESSOAL E ENCARGOS SOCIAIS				692.200,00	
3.1.90.00	APLICAÇÕES DIRETAS			692.200,00		
3.1.90.04	CONTRATAÇÃO POR TEMPO DETERMINADO	1.500.00.200.000	2.000,00			
3.1.90.11	VENCIMENTOS E VANTAGENS FIXAS - PESSOAL CIVIL	1.500.00.200.000	359.100,00			
3.1.90.11	VENCIMENTOS E VANTAGENS FIXAS - PESSOAL CIVIL	1.599.01.999.000	269.800,00			
3.1.90.13	OBRIGAÇÕES PATRONAIS	1.500.00.200.000	400,00			
3.1.90.13	OBRIGAÇÕES PATRONAIS	1.599.01.999.000	400,00			
3.1.90.91	SENTENÇAS JUDICIAIS	1.500.00.200.000	500,00			
3.1.90.92	DESPESAS DE EXERCÍCIOS ANTERIORES	1.500.00.200.000	60.000,00			
3.3.00.00	OUTRAS DESPESAS CORRENTES				8.013.630,00	
3.3.90.00	APLICAÇÕES DIRETAS			8.013.630,00		
3.3.90.14	DIÁRIAS - CIVIL	1.500.00.200.000	46.000,00			
3.3.90.14	DIÁRIAS - CIVIL	1.599.01.999.000	10.500,00			
3.3.90.30	MATERIAL DE CONSUMO	1.500.00.200.000	1.137.000,00			
3.3.90.30	MATERIAL DE CONSUMO	1.500.01.999.000	35.000,00			
3.3.90.30	MATERIAL DE CONSUMO	1.544.01.999.000	20.000,00			
3.3.90.30	MATERIAL DE CONSUMO	1.550.01.200.000	15.000,00			
3.3.90.30	MATERIAL DE CONSUMO	1.551.01.200.000	15.000,00			
3.3.90.30	MATERIAL DE CONSUMO	1.551.01.999.000	5.900,00			
3.3.90.30	MATERIAL DE CONSUMO	1.552.01.200.000	685.900,00			
3.3.90.30	MATERIAL DE CONSUMO	1.552.01.999.000	5.000,00			
3.3.90.30	MATERIAL DE CONSUMO	1.553.01.999.000	95.000,00			
3.3.90.30	MATERIAL DE CONSUMO	1.553.01.200.000	80.000,00			
3.3.90.30	MATERIAL DE CONSUMO	1.599.01.999.000	350.000,00			
3.3.90.31	PREMIAÇÕES CULTURAIS, ARTÍSTICAS, CIENTÍFICAS, DESPORTIVAS E	1.500.00.200.000	30.000,00			
3.3.90.32	MATERIAL, BEM OU SERVIÇO PARA DISTRIBUIÇÃO GRATUITA	1.500.00.200.000	15.500,00			
3.3.90.33	PASSAGENS E DESPESAS COM LOCOMOÇÃO	1.500.00.200.000	1.600,00			
3.3.90.36	OUTROS SERVIÇOS DE TERCEIROS - PESSOA FÍSICA	1.500.00.200.000	247.500,00			
3.3.90.36	OUTROS SERVIÇOS DE TERCEIROS - PESSOA FÍSICA	1.550.01.200.000	35.000,00			
3.3.90.36	OUTROS SERVIÇOS DE TERCEIROS - PESSOA FÍSICA	1.551.01.200.000	5.000,00			
3.3.90.36	OUTROS SERVIÇOS DE TERCEIROS - PESSOA FÍSICA	1.551.01.999.000	1.000,00			
3.3.90.36	OUTROS SERVIÇOS DE TERCEIROS - PESSOA FÍSICA	1.553.01.200.000	15.000,00			
3.3.90.36	OUTROS SERVIÇOS DE TERCEIROS - PESSOA FÍSICA	1.599.01.999.000	110.000,00			
3.3.90.39	OUTROS SERVIÇOS DE TERCEIROS - PESSOA JURÍDICA	1.500.00.200.000	2.615.500,00			
3.3.90.39	OUTROS SERVIÇOS DE TERCEIROS - PESSOA JURÍDICA	1.544.01.999.000	220.000,00			
3.3.90.39	OUTROS SERVIÇOS DE TERCEIROS - PESSOA JURÍDICA	1.550.01.200.000	90.000,00			
3.3.90.39	OUTROS SERVIÇOS DE TERCEIROS - PESSOA JURÍDICA	1.551.01.200.000	15.000,00			
3.3.90.39	OUTROS SERVIÇOS DE TERCEIROS - PESSOA JURÍDICA	1.551.01.999.000	500,00			
3.3.90.39	OUTROS SERVIÇOS DE TERCEIROS - PESSOA JURÍDICA	1.553.01.200.000	15.000,00			



PREFEITURA MUN.DE SANTA FILOMENA  
AV BARÃO DE SANTA FILOMENA,130 - CNPJ:06554240/0001-14  
Orçamento Programa - Exercício de 2024  
NATUREZA DA DESPESA POR ORGÃO E UNIDADE

Anexo 02  
Page 11

Lei: 11, Data: 06/07/2022

PODER 02 PODER EXECUTIVO						
ORGÃO 08 SECRETARIA MUNICIPAL DE EDUCAÇÃO E CULTURA						
UNIDADE 00 SECRETARIA MUNICIPAL DE EDUCAÇÃO E CULTURA						
Código	Especificação	F.R.-C.A.	Elemento	Modalidade	Grupo	Categoria Econômica
3.3.90.39	OUTROS SERVIÇOS DE TERCEIROS - PESSOA JURÍDICA	1.553.01.999.000	1.582.000,00			
3.3.90.39	OUTROS SERVIÇOS DE TERCEIROS - PESSOA JURÍDICA	1.599.01.999.000	510.000,00			
3.3.90.47	OBRIGAÇÕES TRIBUTÁRIAS E CONTRIBUTIVAS	1.500.00.200.000	500,00			
3.3.90.91	SENTENÇAS JUDICIAIS	1.500.00.200.000	100,00			
3.3.90.92	DESPESAS DE EXERCÍCIOS ANTERIORES	1.500.00.200.000	2.360,00			
3.3.90.93	INDENIZAÇÕES E RESTITUIÇÕES	1.500.00.200.000	1.770,00			
4.0.00.00	DESPESAS DE CAPITAL					804.100,00
4.0.00.00	DESPESAS DE CAPITAL					239.100,00
4.0.00.00	DESPESAS DE CAPITAL					780.000,00
4.4.00.00	INVESTIMENTOS				1.823.200,00	
4.4.90.00	APLICAÇÕES DIRETAS			1.773.200,00		
4.4.90.30	MATERIAL DE CONSUMO	1.500.00.200.000	100,00			
4.4.90.33	PASSAGENS E DESPESAS COM LOCOMOÇÃO	1.500.00.200.000	100,00			
4.4.90.36	OUTROS SERVIÇOS DE TERCEIROS - PESSOA FÍSICA	1.500.00.200.000	100,00			
4.4.90.39	OUTROS SERVIÇOS DE TERCEIROS - PESSOA JURÍDICA	1.500.00.200.000	100,00			
4.4.90.51	OBRAS E INSTALAÇÕES	1.500.01.999.000	283.200,00			
4.4.90.51	OBRAS E INSTALAÇÕES	1.544.01.999.000	160.000,00			
4.4.90.51	OBRAS E INSTALAÇÕES	1.599.00.200.000	210.000,00			
4.4.90.51	OBRAS E INSTALAÇÕES	1.599.01.999.000	23.600,00			
4.4.90.52	EQUIPAMENTOS E MATERIAL PERMANENTE	1.500.00.200.000	470.500,00			
4.4.90.52	EQUIPAMENTOS E MATERIAL PERMANENTE	1.544.01.999.000	620.000,00			
4.4.90.52	EQUIPAMENTOS E MATERIAL PERMANENTE	1.599.01.999.000	5.500,00			
4.4.91.00	APLICAÇÕES DIRETAS - INTRA-ORÇAMENTÁRIAS			50.000,00		
4.4.91.51	OBRAS E INSTALAÇÕES	1.500.00.200.000	50.000,00			
<b>TOTAL</b>						<b>10.529.030,00</b>

**PREFEITURA MUN.DE SANTA FILOMENA**  
 AV BARÃO DE SANTA FILOMENA,130 - CNPJ:06554240/0001-14

Orçamento Programa - Exercício de 2024

**NATUREZA DA DESPESA POR ORGÃO E UNIDADE**Anexo 02  
Page 12

Lei: 11, Data: 06/07/2022

PODER		02 PODER EXECUTIVO					
ORGÃO		08 SECRETARIA MUNICIPAL DE EDUCAÇÃO E CULTURA					
UNIDADE		01 FUNDO DE DESENV.DA EDUCAÇÃO BÁSICA - FUNDEB					
Código	Especificação	F.R.-C.A.	Elemento	Modalidade	Grupo	Categoria Econômica	
3.0.00.00	DESPESAS CORRENTES					8.186.200,00	
3.0.00.00	DESPESAS CORRENTES					700.000,00	
3.0.00.00	DESPESAS CORRENTES					1.026.500,00	
3.0.00.00	DESPESAS CORRENTES					470.200,00	
3.1.00.00	PESSOAL E ENCARGOS SOCIAIS				8.569.600,00		
3.1.90.00	APLICAÇÕES DIRETAS			8.569.600,00			
3.1.90.04	CONTRATAÇÃO POR TEMPO DETERMINADO	1.540.01.230.000	100,00				
3.1.90.04	CONTRATAÇÃO POR TEMPO DETERMINADO	1.540.01.999.000	2.900.000,00				
3.1.90.04	CONTRATAÇÃO POR TEMPO DETERMINADO	1.542.01.999.000	100,00				
3.1.90.11	VENCIMENTOS E VANTAGENS FIXAS - PESSOAL CIVIL	1.540.01.999.000	1.000,00				
3.1.90.11	VENCIMENTOS E VANTAGENS FIXAS - PESSOAL CIVIL	1.540.01.230.000	3.800.500,00				
3.1.90.11	VENCIMENTOS E VANTAGENS FIXAS - PESSOAL CIVIL	1.541.01.999.000	236.000,00				
3.1.90.11	VENCIMENTOS E VANTAGENS FIXAS - PESSOAL CIVIL	1.541.01.230.000	760.000,00				
3.1.90.11	VENCIMENTOS E VANTAGENS FIXAS - PESSOAL CIVIL	1.542.01.230.000	100.100,00				
3.1.90.11	VENCIMENTOS E VANTAGENS FIXAS - PESSOAL CIVIL	1.543.01.999.000	700.000,00				
3.1.90.13	OBRIGAÇÕES PATRONAIS	1.540.01.230.000	1.000,00				
3.1.90.13	OBRIGAÇÕES PATRONAIS	1.540.01.999.000	600,00				
3.1.90.13	OBRIGAÇÕES PATRONAIS	1.541.01.999.000	30.000,00				
3.1.90.13	OBRIGAÇÕES PATRONAIS	1.541.01.230.000	500,00				
3.1.90.91	SENTENÇAS JUDICIAIS	1.540.01.230.000	17.700,00				
3.1.90.91	SENTENÇAS JUDICIAIS	1.540.01.999.000	1.000,00				
3.1.90.92	DESPESAS DE EXERCÍCIOS ANTERIORES	1.540.01.230.000	5.500,00				
3.1.90.92	DESPESAS DE EXERCÍCIOS ANTERIORES	1.540.01.999.000	15.500,00				
3.3.00.00	OUTRAS DESPESAS CORRENTES				1.813.300,00		
3.3.90.00	APLICAÇÕES DIRETAS			1.813.300,00			
3.3.90.14	DIÁRIAS - CIVIL	1.540.01.999.000	5.500,00				
3.3.90.30	MATERIAL DE CONSUMO	1.540.01.999.000	801.500,00				
3.3.90.30	MATERIAL DE CONSUMO	1.542.01.999.000	140.000,00				
3.3.90.33	PASSAGENS E DESPESAS COM LOCOMOÇÃO	1.540.01.999.000	1.000,00				
3.3.90.36	OUTROS SERVIÇOS DE TERCEIROS - PESSOA FÍSICA	1.540.01.999.000	541.000,00				
3.3.90.36	OUTROS SERVIÇOS DE TERCEIROS - PESSOA FÍSICA	1.542.01.999.000	140.000,00				
3.3.90.39	OUTROS SERVIÇOS DE TERCEIROS - PESSOA JURÍDICA	1.540.01.999.000	92.700,00				
3.3.90.39	OUTROS SERVIÇOS DE TERCEIROS - PESSOA JURÍDICA	1.542.01.999.000	90.000,00				
3.3.90.47	OBRIGAÇÕES TRIBUTÁRIAS E CONTRIBUTIVAS	1.540.01.999.000	500,00				
3.3.90.91	SENTENÇAS JUDICIAIS	1.540.01.999.000	100,00				
3.3.90.92	DESPESAS DE EXERCÍCIOS ANTERIORES	1.540.01.999.000	1.000,00				
4.0.00.00	DESPESAS DE CAPITAL					1.870,00	
4.0.00.00	DESPESAS DE CAPITAL					202.760,00	
4.4.00.00	INVESTIMENTOS				204.630,00		
4.4.90.00	APLICAÇÕES DIRETAS			204.630,00			
4.4.90.30	MATERIAL DE CONSUMO	1.542.01.999.000	100,00				
4.4.90.36	OUTROS SERVIÇOS DE TERCEIROS - PESSOA FÍSICA	1.542.01.999.000	100,00				
4.4.90.39	OUTROS SERVIÇOS DE TERCEIROS - PESSOA JURÍDICA	1.542.01.999.000	100,00				
4.4.90.51	OBRAS E INSTALAÇÕES	1.540.01.999.000	100,00				
4.4.90.51	OBRAS E INSTALAÇÕES	1.542.01.999.000	202.460,00				
4.4.90.52	EQUIPAMENTOS E MATERIAL PERMANENTE	1.540.01.999.000	1.770,00				

**PREFEITURA MUN.DE SANTA FILOMENA**  
 AV BARÃO DE SANTA FILOMENA,130 - CNPJ:06554240/0001-14

Orçamento Programa - Exercício de 2024

**NATUREZA DA DESPESA POR ORGÃO E UNIDADE**Anexo 02  
Page 13

Lei: 11, Data: 06/07/2022

PODER		02 PODER EXECUTIVO					
ORGÃO		08 SECRETARIA MUNICIPAL DE EDUCAÇÃO E CULTURA					
UNIDADE		01 FUNDO DE DESENV.DA EDUCAÇÃO BÁSICA - FUNDEB					
Código	Especificação	F.R.-C.A.	Elemento	Modalidade	Grupo	Categoria Econômica	
<b>TOTAL</b>						10.587.530,00	





PREFEITURA MUN.DE SANTA FILOMENA  
AV BARÃO DE SANTA FILOMENA,130 - CNPJ:06554240/0001-14

Anexo 02  
Page 14

Orçamento Programa - Exercício de 2024

NATUREZA DA DESPESA POR ORGÃO E UNIDADE

Lei: 11, Data: 06/07/2022

PODER 02 PODER EXECUTIVO						
ORGÃO 10 FUNDO MUNICIPAL DE SAUDE - FMS						
UNIDADE 00 FUNDO MUNICIPAL DE SAUDE - FMS						
Código	Especificação	F.R.-C.A.	Elemento	Modalidade	Grupo	Categoria Econômica
3.0.00.00	DESPESAS CORRENTES					75.000,00
3.0.00.00	DESPESAS CORRENTES					80.000,00
3.0.00.00	DESPESAS CORRENTES					1.107.500,00
3.0.00.00	DESPESAS CORRENTES					2.389.500,00
3.0.00.00	DESPESAS CORRENTES					5.127.600,00
3.1.00.00	PESSOAL E ENCARGOS SOCIAIS				5.357.500,00	
3.1.90.00	APLICAÇÕES DIRETAS			5.357.500,00		
3.1.90.04	CONTRATAÇÃO POR TEMPO DETERMINADO	1.500.00.300.000	3.000,00			
3.1.90.04	CONTRATAÇÃO POR TEMPO DETERMINADO	1.600.02.999.000	2.500,00			
3.1.90.11	VENCIMENTOS E VANTAGENS FIXAS - PESSOAL CIVIL	1.500.00.300.000	2.012.000,00			
3.1.90.11	VENCIMENTOS E VANTAGENS FIXAS - PESSOAL CIVIL	1.600.02.999.000	1.940.000,00			
3.1.90.11	VENCIMENTOS E VANTAGENS FIXAS - PESSOAL CIVIL	1.602.02.999.000	1.041.000,00			
3.1.90.11	VENCIMENTOS E VANTAGENS FIXAS - PESSOAL CIVIL	1.605.02.999.000	40.000,00			
3.1.90.11	VENCIMENTOS E VANTAGENS FIXAS - PESSOAL CIVIL	1.621.02.999.000	75.000,00			
3.1.90.13	OBRIGAÇÕES PATRONAIS	1.500.00.300.000	46.000,00			
3.1.90.13	OBRIGAÇÕES PATRONAIS	1.600.02.999.000	5.000,00			
3.1.90.13	OBRIGAÇÕES PATRONAIS	1.600.02.999.000	1.500,00			
3.1.90.91	SENTENÇAS JUDICIAIS	1.500.00.300.000	150.000,00			
3.1.90.91	SENTENÇAS JUDICIAIS	1.600.02.999.000	500,00			
3.1.90.91	SENTENÇAS JUDICIAIS	1.605.02.999.000	25.000,00			
3.1.90.92	DESPESAS DE EXERCÍCIOS ANTERIORES	1.500.00.300.000	15.500,00			
3.1.90.92	DESPESAS DE EXERCÍCIOS ANTERIORES	1.600.02.999.000	500,00			
3.3.00.00	OUTRAS DESPESAS CORRENTES				3.422.100,00	
3.3.90.00	APLICAÇÕES DIRETAS			3.422.100,00		
3.3.90.14	DIÁRIAS - CIVIL	1.500.00.300.000	182.500,00			
3.3.90.14	DIÁRIAS - CIVIL	1.600.02.999.000	500,00			
3.3.90.14	DIÁRIAS - CIVIL	1.600.02.999.000	2.500,00			
3.3.90.30	MATERIAL DE CONSUMO	1.500.00.300.000	1.264.500,00			
3.3.90.30	MATERIAL DE CONSUMO	1.600.02.999.000	286.500,00			
3.3.90.30	MATERIAL DE CONSUMO	1.600.02.999.000	500,00			
3.3.90.33	PASSAGENS E DESPESAS COM LOCOMOÇÃO	1.500.00.300.000	500,00			
3.3.90.33	PASSAGENS E DESPESAS COM LOCOMOÇÃO	1.600.02.999.000	500,00			
3.3.90.36	OUTROS SERVIÇOS DE TERCEIROS - PESSOA FÍSICA	1.500.00.300.000	422.500,00			
3.3.90.36	OUTROS SERVIÇOS DE TERCEIROS - PESSOA FÍSICA	1.600.02.999.000	60.000,00			
3.3.90.36	OUTROS SERVIÇOS DE TERCEIROS - PESSOA FÍSICA	1.600.02.999.000	32.000,00			
3.3.90.36	OUTROS SERVIÇOS DE TERCEIROS - PESSOA FÍSICA	1.605.02.999.000	15.000,00			
3.3.90.39	OUTROS SERVIÇOS DE TERCEIROS - PESSOA JURÍDICA	1.500.00.300.000	994.500,00			
3.3.90.39	OUTROS SERVIÇOS DE TERCEIROS - PESSOA JURÍDICA	1.600.02.999.000	500,00			
3.3.90.39	OUTROS SERVIÇOS DE TERCEIROS - PESSOA JURÍDICA	1.600.02.999.000	121.500,00			
3.3.90.47	OBRIGAÇÕES TRIBUTÁRIAS E CONTRIBUTIVAS	1.500.00.300.000	30.500,00			
3.3.90.47	OBRIGAÇÕES TRIBUTÁRIAS E CONTRIBUTIVAS	1.600.02.999.000	500,00			
3.3.90.91	SENTENÇAS JUDICIAIS	1.500.00.300.000	100,00			
3.3.90.92	DESPESAS DE EXERCÍCIOS ANTERIORES	1.500.00.300.000	1.000,00			
3.3.90.92	DESPESAS DE EXERCÍCIOS ANTERIORES	1.600.02.999.000	500,00			
3.3.90.93	INDENIZAÇÕES E RESTITUIÇÕES	1.500.00.300.000	5.000,00			
3.3.90.93	INDENIZAÇÕES E RESTITUIÇÕES	1.600.02.999.000	500,00			

SANTA FILOMENA - PI



PREFEITURA MUN.DE SANTA FILOMENA  
AV BARÃO DE SANTA FILOMENA,130 - CNPJ:06554240/0001-14

Anexo 02  
Page 15

Orçamento Programa - Exercício de 2024

NATUREZA DA DESPESA POR ORGÃO E UNIDADE

Lei: 11, Data: 06/07/2022

PODER 02 PODER EXECUTIVO						
ORGÃO 10 FUNDO MUNICIPAL DE SAUDE - FMS						
UNIDADE 00 FUNDO MUNICIPAL DE SAUDE - FMS						
Código	Especificação	F.R.-C.A.	Elemento	Modalidade	Grupo	Categoria Econômica
4.0.00.00	DESPESAS DE CAPITAL					600,00
4.0.00.00	DESPESAS DE CAPITAL					90.500,00
4.0.00.00	DESPESAS DE CAPITAL					545.500,00
4.0.00.00	DESPESAS DE CAPITAL					60.000,00
4.4.00.00	INVESTIMENTOS				696.600,00	
4.4.90.00	APLICAÇÕES DIRETAS			696.600,00		
4.4.90.51	OBRAS E INSTALAÇÕES	1.500.00.300.000	160.000,00			
4.4.90.51	OBRAS E INSTALAÇÕES	1.600.02.999.000	100,00			
4.4.90.51	OBRAS E INSTALAÇÕES	1.631.02.999.000	60.000,00			
4.4.90.52	EQUIPAMENTOS E MATERIAL PERMANENTE	1.500.00.300.000	385.500,00			
4.4.90.52	EQUIPAMENTOS E MATERIAL PERMANENTE	1.600.02.999.000	500,00			
4.4.90.52	EQUIPAMENTOS E MATERIAL PERMANENTE	1.601.02.999.000	90.500,00			
<b>TOTAL</b>						<b>9.476.200,00</b>

LOA 2024

**PREFEITURA MUN.DE SANTA FILOMENA**  
 AV BARÃO DE SANTA FILOMENA,130 - CNPJ:06554240/0001-14

Orçamento Programa - Exercício de 2024

**NATUREZA DA DESPESA POR ORGÃO E UNIDADE**Anexo 02  
Page 16

Lei: 11, Data: 06/07/2022

Código	Especificação	F.R.-C.A.	Elemento	Modalidade	Grupo	Categoria Econômica
3.0.00.00	DESPESAS CORRENTES					1.400,00
3.1.00.00	PESSOAL E ENCARGOS SOCIAIS				500,00	
3.1.90.00	APLICAÇÕES DIRETAS			500,00		
3.1.90.04	CONTRATAÇÃO POR TEMPO DETERMINADO	1.500.00.999.000	100,00			
3.1.90.11	VENCIMENTOS E VANTAGENS FIXAS - PESSOAL CIVIL	1.500.00.999.000	100,00			
3.1.90.13	OBRIGAÇÕES PATRONAIS	1.500.00.999.000	100,00			
3.1.90.91	SENTENÇAS JUDICIAIS	1.500.00.999.000	100,00			
3.1.90.92	DESPESAS DE EXERCÍCIOS ANTERIORES	1.500.00.999.000	100,00			
3.3.00.00	OUTRAS DESPESAS CORRENTES				900,00	
3.3.90.00	APLICAÇÕES DIRETAS			900,00		
3.3.90.14	DIÁRIAS - CIVIL	1.500.00.999.000	100,00			
3.3.90.30	MATERIAL DE CONSUMO	1.500.00.999.000	100,00			
3.3.90.32	MATERIAL, BEM OU SERVIÇO PARA DISTRIBUIÇÃO GRATUITA	1.500.00.999.000	100,00			
3.3.90.36	OUTROS SERVIÇOS DE TERCEIROS - PESSOA FÍSICA	1.500.00.999.000	100,00			
3.3.90.39	OUTROS SERVIÇOS DE TERCEIROS - PESSOA JURÍDICA	1.500.00.999.000	100,00			
3.3.90.47	OBRIGAÇÕES TRIBUTÁRIAS E CONTRIBUTIVAS	1.500.00.999.000	100,00			
3.3.90.48	OUTROS AUXÍLIOS FINANCEIROS A PESSOAS FÍSICAS	1.500.00.999.000	100,00			
3.3.90.91	SENTENÇAS JUDICIAIS	1.500.00.999.000	100,00			
3.3.90.92	DESPESAS DE EXERCÍCIOS ANTERIORES	1.500.00.999.000	100,00			
4.0.00.00	DESPESAS DE CAPITAL					100,00
4.4.00.00	INVESTIMENTOS				100,00	
4.4.90.00	APLICAÇÕES DIRETAS			100,00		
4.4.90.52	EQUIPAMENTOS E MATERIAL PERMANENTE	1.500.00.999.000	100,00			
<b>TOTAL</b>						<b>1.500,00</b>

**PREFEITURA MUN.DE SANTA FILOMENA**  
 AV BARÃO DE SANTA FILOMENA,130 - CNPJ:06554240/0001-14

Orçamento Programa - Exercício de 2024

**NATUREZA DA DESPESA POR ORGÃO E UNIDADE**Anexo 02  
Page 17

Lei: 11, Data: 06/07/2022

Código	Especificação	F.R.-C.A.	Elemento	Modalidade	Grupo	Categoria Econômica
3.0.00.00	DESPESAS CORRENTES					121.800,00
3.1.00.00	PESSOAL E ENCARGOS SOCIAIS				120.400,00	
3.1.90.00	APLICAÇÕES DIRETAS			120.400,00		
3.1.90.04	CONTRATAÇÃO POR TEMPO DETERMINADO	1.500.00.999.000	100,00			
3.1.90.11	VENCIMENTOS E VANTAGENS FIXAS - PESSOAL CIVIL	1.500.00.999.000	120.000,00			
3.1.90.13	OBRIGAÇÕES PATRONAIS	1.500.00.999.000	100,00			
3.1.90.91	SENTENÇAS JUDICIAIS	1.500.00.999.000	100,00			
3.1.90.92	DESPESAS DE EXERCÍCIOS ANTERIORES	1.500.00.999.000	100,00			
3.3.00.00	OUTRAS DESPESAS CORRENTES				1.400,00	
3.3.90.00	APLICAÇÕES DIRETAS			1.400,00		
3.3.90.04	CONTRATAÇÃO POR TEMPO DETERMINADO	1.500.00.999.000	100,00			
3.3.90.14	DIÁRIAS - CIVIL	1.500.00.999.000	100,00			
3.3.90.30	MATERIAL DE CONSUMO	1.500.00.999.000	200,00			
3.3.90.33	PASSAGENS E DESPESAS COM LOCOMOÇÃO	1.500.00.999.000	200,00			
3.3.90.36	OUTROS SERVIÇOS DE TERCEIROS - PESSOA FÍSICA	1.500.00.999.000	200,00			
3.3.90.39	OUTROS SERVIÇOS DE TERCEIROS - PESSOA JURÍDICA	1.500.00.999.000	200,00			
3.3.90.47	OBRIGAÇÕES TRIBUTÁRIAS E CONTRIBUTIVAS	1.500.00.999.000	200,00			
3.3.90.91	SENTENÇAS JUDICIAIS	1.500.00.999.000	100,00			
3.3.90.92	DESPESAS DE EXERCÍCIOS ANTERIORES	1.500.00.999.000	100,00			
4.0.00.00	DESPESAS DE CAPITAL					100,00
4.4.00.00	INVESTIMENTOS				100,00	
4.4.90.00	APLICAÇÕES DIRETAS			100,00		
4.4.90.52	EQUIPAMENTOS E MATERIAL PERMANENTE	1.500.00.999.000	100,00			
<b>TOTAL</b>						<b>121.900,00</b>



PREFEITURA MUN.DE SANTA FILOMENA  
AV BARÃO DE SANTA FILOMENA,130 - CNPJ:06554240/0001-14

Anexo 02  
Page 18

Orçamento Programa - Exercício de 2024

NATUREZA DA DESPESA POR ORGÃO E UNIDADE

Lei: 11, Data: 06/07/2022

PODER 02 PODER EXECUTIVO						
ORGÃO 12 FUNDO MUNICIPAL DE ASSISTENCIA SOCIAL - FMAS						
UNIDADE 00 FUNDO MUNICIPAL DE ASSISTENCIA SOCIAL - FMAS						
Código	Especificação	F.R.-C.A.	Elemento	Modalidade	Grupo	Categoria Econômica
3.0.00.00	DESPESAS CORRENTES					479.600,00
3.0.00.00	DESPESAS CORRENTES					2.155.000,00
3.1.00.00	PESSOAL E ENCARGOS SOCIAIS				917.200,00	
3.1.00.00	APLICAÇÕES DIRETAS			917.200,00		
3.1.90.04	CONTRATAÇÃO POR TEMPO DETERMINADO	1.500.00.999.000	1.900,00			
3.1.90.04	CONTRATAÇÃO POR TEMPO DETERMINADO	1.660.04.999.000	700,00			
3.1.90.11	VENCIMENTOS E VANTAGENS FIXAS - PESSOAL CIVIL	1.500.00.999.000	910.600,00			
3.1.90.11	VENCIMENTOS E VANTAGENS FIXAS - PESSOAL CIVIL	1.660.04.999.000	1.200,00			
3.1.90.13	OBRIGAÇÕES PATRONAIS	1.500.00.999.000	1.400,00			
3.1.90.13	OBRIGAÇÕES PATRONAIS	1.660.04.999.000	1.100,00			
3.1.90.91	SENTENÇAS JUDICIAIS	1.500.00.999.000	100,00			
3.1.90.92	DESPESAS DE EXERCÍCIOS ANTERIORES	1.500.00.999.000	100,00			
3.1.90.92	DESPESAS DE EXERCÍCIOS ANTERIORES	1.660.04.999.000	100,00			
3.3.00.00	OUTRAS DESPESAS CORRENTES				1.717.400,00	
3.3.00.00	APLICAÇÕES DIRETAS			1.717.400,00		
3.3.90.14	DIÁRIAS - CIVIL	1.500.00.999.000	45.100,00			
3.3.90.14	DIÁRIAS - CIVIL	1.660.04.999.000	300,00			
3.3.90.30	MATERIAL DE CONSUMO	1.500.00.999.000	171.300,00			
3.3.90.30	MATERIAL DE CONSUMO	1.660.04.999.000	128.200,00			
3.3.90.32	MATERIAL, BEM OU SERVIÇO PARA DISTRIBUIÇÃO GRATUITA	1.500.00.999.000	600,00			
3.3.90.32	MATERIAL, BEM OU SERVIÇO PARA DISTRIBUIÇÃO GRATUITA	1.660.00.999.000	100,00			
3.3.90.32	MATERIAL, BEM OU SERVIÇO PARA DISTRIBUIÇÃO GRATUITA	1.660.04.999.000	100,00			
3.3.90.33	PASSAGENS E DESPESAS COM LOCOMOÇÃO	1.500.00.999.000	400,00			
3.3.90.33	PASSAGENS E DESPESAS COM LOCOMOÇÃO	1.660.04.999.000	200,00			
3.3.90.36	OUTROS SERVIÇOS DE TERCEIROS - PESSOA FÍSICA	1.500.00.999.000	31.600,00			
3.3.90.36	OUTROS SERVIÇOS DE TERCEIROS - PESSOA FÍSICA	1.660.04.999.000	206.400,00			
3.3.90.39	OUTROS SERVIÇOS DE TERCEIROS - PESSOA JURÍDICA	1.500.00.999.000	41.600,00			
3.3.90.39	OUTROS SERVIÇOS DE TERCEIROS - PESSOA JURÍDICA	1.660.04.999.000	141.000,00			
3.3.90.47	OBRIGAÇÕES TRIBUTÁRIAS E CONTRIBUTIVAS	1.500.00.999.000	100,00			
3.3.90.47	OBRIGAÇÕES TRIBUTÁRIAS E CONTRIBUTIVAS	1.660.04.999.000	100,00			
3.3.90.48	OUTROS AUXÍLIOS FINANCEIROS A PESSOAS FÍSICAS	1.500.00.999.000	950.000,00			
3.3.90.91	SENTENÇAS JUDICIAIS	1.500.00.999.000	100,00			
3.3.90.92	DESPESAS DE EXERCÍCIOS ANTERIORES	1.500.00.999.000	100,00			
3.3.90.92	DESPESAS DE EXERCÍCIOS ANTERIORES	1.660.04.999.000	100,00			
4.0.00.00	DESPESAS DE CAPITAL					250.000,00
4.0.00.00	DESPESAS DE CAPITAL					200,00
4.0.00.00	DESPESAS DE CAPITAL					100,00
4.4.00.00	INVESTIMENTOS				250.300,00	
4.4.00.00	APLICAÇÕES DIRETAS			250.300,00		
4.4.90.51	OBRA E INSTALAÇÕES	1.700.05.999.000	100,00			
4.4.90.52	EQUIPAMENTOS E MATERIAL PERMANENTE	1.500.00.999.000	200,00			
4.4.90.52	EQUIPAMENTOS E MATERIAL PERMANENTE	1.660.04.999.000	250.000,00			
<b>TOTAL</b>						<b>2.884.900,00</b>

SANTA FILOMENA - PI



PREFEITURA MUN.DE SANTA FILOMENA  
AV BARÃO DE SANTA FILOMENA,130 - CNPJ:06554240/0001-14

Anexo 02  
Page 19

Orçamento Programa - Exercício de 2024

NATUREZA DA DESPESA POR ORGÃO E UNIDADE

Lei: 11, Data: 06/07/2022

PODER 02 PODER EXECUTIVO						
ORGÃO 13 SECRETARIA MUNICIPAL DE COMBATE A FOME						
UNIDADE 00 SECRETARIA MUNICIPAL DE COMBATE A FOME						
Código	Especificação	F.R.-C.A.	Elemento	Modalidade	Grupo	Categoria Econômica
3.0.00.00	DESPESAS CORRENTES					700,00
3.1.00.00	PESSOAL E ENCARGOS SOCIAIS				300,00	
3.1.00.00	APLICAÇÕES DIRETAS			300,00		
3.1.90.04	CONTRATAÇÃO POR TEMPO DETERMINADO	1.500.00.999.000	100,00			
3.1.90.11	VENCIMENTOS E VANTAGENS FIXAS - PESSOAL CIVIL	1.500.00.999.000	100,00			
3.1.90.13	OBRIGAÇÕES PATRONAIS	1.500.00.999.000	100,00			
3.3.00.00	OUTRAS DESPESAS CORRENTES				400,00	
3.3.00.00	APLICAÇÕES DIRETAS			400,00		
3.3.90.14	DIÁRIAS - CIVIL	1.500.00.999.000	100,00			
3.3.90.30	MATERIAL DE CONSUMO	1.500.00.999.000	100,00			
3.3.90.36	OUTROS SERVIÇOS DE TERCEIROS - PESSOA FÍSICA	1.500.00.999.000	100,00			
3.3.90.39	OUTROS SERVIÇOS DE TERCEIROS - PESSOA JURÍDICA	1.500.00.999.000	100,00			
4.0.00.00	DESPESAS DE CAPITAL					100,00
4.4.00.00	INVESTIMENTOS				100,00	
4.4.00.00	APLICAÇÕES DIRETAS			100,00		
4.4.90.52	EQUIPAMENTOS E MATERIAL PERMANENTE	1.500.00.999.000	100,00			
<b>TOTAL</b>						<b>800,00</b>

LOA 2024





**PREFEITURA MUN.DE SANTA FILOMENA**  
 AV BARÃO DE SANTA FILOMENA,130 - CNPJ:06554240/0001-14

Anexo 02  
 Page 20

Orçamento Programa - Exercício de 2024

**NATUREZA DA DESPESA POR ORGÃO E UNIDADE**

Lei: 11, Data: 06/07/2022

Código	Especificação	F.R.-C.A.	Elemento	Modalidade	Grupo	Categoria Econômica
3.0.00.00	DESPESAS CORRENTES					1.200,00
3.1.00.00	PESSOAL E ENCARGOS SOCIAIS				500,00	
3.1.90.00	APLICAÇÕES DIRETAS			500,00		
3.1.90.04	CONTRATAÇÃO POR TEMPO DETERMINADO	1.500.00.999.000	100,00			
3.1.90.11	VENCIMENTOS E VANTAGENS FIXAS - PESSOAL CIVIL	1.500.00.999.000	100,00			
3.1.90.13	OBRIGAÇÕES PATRONAIS	1.500.00.999.000	100,00			
3.1.90.91	SENTENÇAS JUDICIAIS	1.500.00.999.000	100,00			
3.1.90.92	DESPESAS DE EXERCÍCIOS ANTERIORES	1.500.00.999.000	100,00			
3.3.00.00	OUTRAS DESPESAS CORRENTES				700,00	
3.3.90.00	APLICAÇÕES DIRETAS			700,00		
3.3.90.30	MATERIAL DE CONSUMO	1.500.00.999.000	100,00			
3.3.90.33	PASSAGENS E DESPESAS COM LOCOMOÇÃO	1.500.00.999.000	100,00			
3.3.90.36	OUTROS SERVIÇOS DE TERCEIROS - PESSOA FÍSICA	1.500.00.999.000	100,00			
3.3.90.39	OUTROS SERVIÇOS DE TERCEIROS - PESSOA JURÍDICA	1.500.00.999.000	100,00			
3.3.90.47	OBRIGAÇÕES TRIBUTÁRIAS E CONTRIBUTIVAS	1.500.00.999.000	100,00			
3.3.90.91	SENTENÇAS JUDICIAIS	1.500.00.999.000	100,00			
3.3.90.92	DESPESAS DE EXERCÍCIOS ANTERIORES	1.500.00.999.000	100,00			
<b>TOTAL</b>						<b>1.200,00</b>



**PREFEITURA MUN.DE SANTA FILOMENA**  
 AV BARÃO DE SANTA FILOMENA,130 - CNPJ:06554240/0001-14

Anexo 02  
 Page 21

Orçamento Programa - Exercício de 2024

**NATUREZA DA DESPESA POR ORGÃO E UNIDADE**

Lei: 11, Data: 06/07/2022

Código	Especificação	F.R.-C.A.	Elemento	Modalidade	Grupo	Categoria Econômica
9.0.00.00	RESERVA DE CONTINGÊNCIA					35.400,00
9.9.00.00	RESERVA DE CONTINGÊNCIA				35.400,00	
9.9.99.00	RESERVA DE CONTINGÊNCIA			35.400,00		
9.9.99.99	RESERVA DE CONTINGÊNCIA	1.500.00.999.000	35.400,00			
<b>TOTAL</b>						<b>35.400,00</b>
<b>TOTAL GERAL</b>						<b>58.741.200,00</b>

CARLOS AUGUSTO DE ARAUJO BRAGA  
 PREFEITO MUNICIPAL  
 273.264.033-68

GENI HELANE B. A. BRAGA  
 SECRETÁRIA DE FINANÇAS  
 677.151.333.53

MARVIO MARCONI SIQUEIRA NUNES  
 CONTADOR CRC 145/O  
 726.743.503-34



**PREFEITURA MUN.DE SANTA FILOMENA**  
 AV BARÃO DE SANTA FILOMENA,130 - CNPJ:06554240/0001-14

Orçamento Programa - Exercício de 2024  
 Anexo 06  
 Page 1

**PROGRAMA DE TRABALHO**  
 (Inc.II, § 2º, Art.2º)

Lei: 11, Data: 06/07/2022

01 PODER LEGISLATIVO						
01 CÂMARA MUNICIPAL						
Código	Especificação	Operação Especial	Projetos	Atividades	TOTAL	
01	Legislativa	1.451,40	323.627,20	1.627.801,40	1.952.880,00	
01	031 Ação Legislativa		323.627,20	1.627.801,40	1.951.428,60	
01	031 0001 EXECUÇÃO DA AÇÃO LEGISLATIVA		323.627,20	1.597.593,40	1.921.220,60	
01.031.0001.1001.0000	Construção e Restauração do Prédio da Câmara		255.640,00		255.640,00	
01.031.0001.1002.0000	Aquisição de Equipamento e Material Permanente		52.647,20		52.647,20	
01.031.0001.1003.0000	Aquisição de Veículos		15.340,00		15.340,00	
01.031.0001.2001.0000	Manutenção Administrativa da Câmara Municipal			1.582.725,40	1.582.725,40	
01.031.0001.2105.0000	Contribuições a Entidades			14.868,00	14.868,00	
01	031 0002 DIVULGAÇÃO INSTITUCIONAL			30.208,00	30.208,00	
01.031.0002.2002.0000	Contribuições para Associados de Vereadores			14.868,00	14.868,00	
01.031.0002.2003.0000	Publicação de Atos, Notas e Editais			15.340,00	15.340,00	
01	843 Serviço da Dívida Interna	1.451,40			1.451,40	
01	843 0004 OPERAÇÕES E ENCARGOS ESPECIAIS	1.451,40			1,451,40	
01.843.0004.0001.0000	Encargos com o Parcelamento da Dívida	1,451,40			1,451,40	
<b>TOTAL</b>		<b>1.451,40</b>	<b>323.627,20</b>	<b>1.627.801,40</b>	<b>1.952.880,00</b>	



**PREFEITURA MUN.DE SANTA FILOMENA**  
AV BARÃO DE SANTA FILOMENA,130 - CNPJ:06554240/0001-14

Orçamento Programa - Exercício de 2024  
Anexo 06  
Page 2  
Lei: 11, Data: 06/07/2022

**PROGRAMA DE TRABALHO**  
(Inc.II, § 2º, Art.2º)

02 PODER EXECUTIVO					
01 GABINETE DO PREFEITO					
Código	Especificação	Operação Especial	Projetos	Atividades	T o t a l
04	Administração		225.000,00	632.800,00	857.800,00
04	122 Administração Geral		225.000,00	632.600,00	857.600,00
04	122 0003 APOIO ADMINSITRATIVO		105.000,00	632.600,00	737.600,00
04.122.0003.1054.0000	Construção, Reforma e/ou Ampliação		105.000,00		105.000,00
04.122.0003.2004.0000	Manutenção Administrativa do Gabinete			632.100,00	632.100,00
04.122.0003.2007.0000	Transferências de Recursos a Outras Entidades			500,00	500,00
04	122 0534 ESTRUTURAÇÃO FISICA PARA SERVIÇOS PUBLICOS		120.000,00		120.000,00
04.122.0534.1002.0000	Aquisição de Equipamento e Material Permanente		120.000,00		120.000,00
04	131 Comunicação Social			200,00	200,00
04	131 0003 APOIO ADMINSITRATIVO			200,00	200,00
04.131.0003.2008.0000	Propaganda, Publicações de Editais e Notas			200,00	200,00
<b>TOTAL</b>		0,00	225.000,00	632.800,00	857.800,00



**PREFEITURA MUN.DE SANTA FILOMENA**  
AV BARÃO DE SANTA FILOMENA,130 - CNPJ:06554240/0001-14

Orçamento Programa - Exercício de 2024  
Anexo 06  
Page 3  
Lei: 11, Data: 06/07/2022

**PROGRAMA DE TRABALHO**  
(Inc.II, § 2º, Art.2º)

02 PODER EXECUTIVO					
02 CONTROLADORIA GERAL DO MUNICÍPIO - CGM					
Código	Especificação	Operação Especial	Projetos	Atividades	T o t a l
04	Administração		2.500,00	236.760,00	239.260,00
04	032 Controle Externo		2.500,00	236.760,00	239.260,00
04	032 0003 APOIO ADMINSITRATIVO			236.760,00	236.760,00
04.032.0003.2010.0000	Manutenção Administrativa da Controladoria			236.760,00	236.760,00
04	032 0534 ESTRUTURAÇÃO FISICA PARA SERVIÇOS PUBLICOS		2.500,00		2.500,00
04.032.0534.1002.0000	Aquisição de Equipamento e Material Permanente		2.500,00		2.500,00
<b>TOTAL</b>		0,00	2.500,00	236.760,00	239.260,00



**PREFEITURA MUN.DE SANTA FILOMENA**  
AV BARÃO DE SANTA FILOMENA,130 - CNPJ:06554240/0001-14

Orçamento Programa - Exercício de 2024  
Anexo 06  
Page 4  
Lei: 11, Data: 06/07/2022

**PROGRAMA DE TRABALHO**  
(Inc.II, § 2º, Art.2º)

02 PODER EXECUTIVO					
03 SUPERINTENDENCIA ADM. FIN. PLAN. COORDENAÇÃO GERAL					
Código	Especificação	Operação Especial	Projetos	Atividades	T o t a l
04	Administração	300.000,00	816.400,00	11.988.200,00	13.104.600,00
04	122 Administração Geral	300.000,00	816.400,00	11.973.200,00	13.089.600,00
04	122 0003 APOIO ADMINSITRATIVO	300.000,00	250.000,00	11.973.200,00	12.523.200,00
04.122.0003.0002.0000	Contrib. p/ Formação do Pat. do Serv. Público-PASEP	300.000,00			300.000,00
04.122.0003.1002.0000	Aquisição de Equipamento e Material Permanente		250.000,00		250.000,00
04.122.0003.2012.0000	Manut.da Superintendencia Adm.,Fin.,Plan.,e Coord. Geral			11.973.200,00	11.973.200,00
04	122 0534 ESTRUTURAÇÃO FISICA PARA SERVIÇOS PUBLICOS		566.400,00		566.400,00
04.122.0534.1002.0000	Aquisição de Equipamento e Material Permanente		566.400,00		566.400,00
04	181 Policiamento			15.000,00	15.000,00
04	181 0020 SEGURANÇA PUBLICA COMPARTILHADA			15.000,00	15.000,00
04.181.0020.2016.0000	Manutenção de Encargos com a Segurança			15.000,00	15.000,00
28	Encargos Especiais	370.000,00			370.000,00
28	843 Serviço da Dívida Interna	250.000,00			250.000,00
28	843 0004 OPERAÇÕES E ENCARGOS ESPECIAIS	250.000,00			250.000,00
28.843.0004.0001.0000	Encargos com o Parcelamento da Dívida	250.000,00			250.000,00
28	846 Outros Encargos Especiais	120.000,00			120.000,00
28	846 0004 OPERAÇÕES E ENCARGOS ESPECIAIS	120.000,00			120.000,00
28.846.0004.0002.0000	Contrib. p/ Formação do Pat. do Serv. Público-PASEP	120.000,00			120.000,00
<b>TOTAL</b>		670.000,00	816.400,00	11.988.200,00	13.474.600,00



**PREFEITURA MUN.DE SANTA FILOMENA**  
 AV BARÃO DE SANTA FILOMENA,130 - CNPJ:06554240/0001-14

Orçamento Programa - Exercício de 2024  
 Anexo 06  
 Page 5

**PROGRAMA DE TRABALHO**  
 (Inc.II, § 2º, Art.2º)

Lei: 11, Data: 06/07/2022

02 PODER EXECUTIVO					
04 SEC.MUN.COMUNICAÇÃO, ESPORTE. LAZER EVENTOS TURISMO					
Código	Especificação	Operação Especial	Projetos	Atividades	T o t a l
04	Administração			504.600,00	504.600,00
04	122 Administração Geral			504.600,00	504.600,00
04	122 0003 APOIO ADMINSITRATIVO			504.600,00	504.600,00
04.122.0003.2020.0000	Manut.Adm.da Sec.Comunicação, Esp.,Lazer e Evento Turísticos			504.600,00	504.600,00
27	Desporto e Lazer		430.100,00	120.500,00	550.600,00
27	812 Desporto Comunitário		430.000,00	120.500,00	550.500,00
27	812 0024 APOIO AO DESPORTO AMADOR		420.000,00	120.500,00	540.500,00
27.812.0024.1012.0000	Construção e Reforma de Quadras Esportivas		420.000,00		420.000,00
27.812.0024.2023.0000	Incentivo ao Desporto Amador			120.500,00	120.500,00
27	812 0534 ESTRUTURAÇÃO FISICA PARA SERVIÇOS PUBLICOS		10.000,00		10.000,00
27.812.0534.1006.0000	Aquisição de Moveis e Equipamentos Diversos		10.000,00		10.000,00
27	813 Lazer		100,00		100,00
27	813 0024 APOIO AO DESPORTO AMADOR		100,00		100,00
27.813.0024.1034.0000	Const. e/ou Restauração de Parq. Recreativos e Desportivos		100,00		100,00
<b>TOTAL</b>		0,00	430.100,00	625.100,00	1.055.200,00



**PREFEITURA MUN.DE SANTA FILOMENA**  
 AV BARÃO DE SANTA FILOMENA,130 - CNPJ:06554240/0001-14

Orçamento Programa - Exercício de 2024  
 Anexo 06  
 Page 6

**PROGRAMA DE TRABALHO**  
 (Inc.II, § 2º, Art.2º)

Lei: 11, Data: 06/07/2022

02 PODER EXECUTIVO					
05 SECRETARIA MUNICIPAL DO MEIO AMBIENTE					
Código	Especificação	Operação Especial	Projetos	Atividades	T o t a l
18	Gestão Ambiental		500,00	258.200,00	258.700,00
18	541 Preservação e Conservação Ambiental		500,00	258.200,00	258.700,00
18	541 0003 APOIO ADMINSITRATIVO			258.200,00	258.200,00
18.541.0003.2026.0000	Manut.Adm. da Sec.de Meio Ambiente			258.200,00	258.200,00
18	541 0534 ESTRUTURAÇÃO FISICA PARA SERVIÇOS PUBLICOS		500,00		500,00
18.541.0534.1002.0000	Aquisição de Equipamento e Material Permanente		500,00		500,00
<b>TOTAL</b>		0,00	500,00	258.200,00	258.700,00



**PREFEITURA MUN.DE SANTA FILOMENA**  
 AV BARÃO DE SANTA FILOMENA,130 - CNPJ:06554240/0001-14

Orçamento Programa - Exercício de 2024  
 Anexo 06  
 Page 7

**PROGRAMA DE TRABALHO**  
 (Inc.II, § 2º, Art.2º)

Lei: 11, Data: 06/07/2022

02 PODER EXECUTIVO					
06 SECRETARIA MUNICIPAL DE AGRICULTURA					
Código	Especificação	Operação Especial	Projetos	Atividades	T o t a l
20	Agricultura		307.800,00	332.600,00	640.400,00
20	122 Administração Geral		47.200,00	232.100,00	279.300,00
20	122 0003 APOIO ADMINSITRATIVO			232.100,00	232.100,00
20.122.0003.2027.0000	Manut. Adm.da Secretaria de Agricultura			232.100,00	232.100,00
20	122 0534 ESTRUTURAÇÃO FISICA PARA SERVIÇOS PUBLICOS		47.200,00		47.200,00
20.122.0534.1018.0000	Aquisição de Equipamentos para a Secretaria de Agricultura		47.200,00		47.200,00
20	605 Abastecimento		260.600,00	3.000,00	263.600,00
20	605 0006 FEIRAS, MERCADOS E MATADOUROS		230.100,00	1.500,00	231.600,00
20.605.0006.1015.0000	Const.e Rest.de Mercados, Feiras e Matadouros		230.100,00		230.100,00
20.605.0006.2028.0000	Manutenção de Mercados, Feiras e Matadouros			1.500,00	1.500,00
20	605 0007 ASSISTENCIA TÉCNICA AGRICOLA			1.500,00	1.500,00
20.605.0007.2029.0000	Programa de Distribuição de Sementes e Mudaz			1.500,00	1.500,00
20	605 0534 ESTRUTURAÇÃO FISICA PARA SERVIÇOS PUBLICOS		30.500,00		30.500,00
20.605.0534.1016.0000	Aquisição de Equipamentos p/ Mercados e Matadouros		500,00		500,00
20.605.0534.1017.0000	Aquisição de Equipamentos Agrícolas		30.000,00		30.000,00
20	606 Extensão Rural			95.500,00	95.500,00
20	606 0007 ASSISTENCIA TÉCNICA AGRICOLA			95.500,00	95.500,00
20.606.0007.2034.0000	Incentivo a Assistência Tecnica a Produtores			95.500,00	95.500,00
20	609 Defesa Agropecuária			2.000,00	2.000,00
20	609 0019 FEIRAS E EXPOSIÇÕES AGROPECUÁRIA			2.000,00	2.000,00
20.609.0019.2025.0000	Realização de Feiras, Exposições e Concursos Agropecuários			2.000,00	2.000,00
<b>TOTAL</b>		0,00	307.800,00	332.600,00	640.400,00





**PREFEITURA MUN.DE SANTA FILOMENA**  
AV BARÃO DE SANTA FILOMENA,130 - CNPJ:06554240/0001-14

Orçamento Programa - Exercício de 2024  
Anexo 06  
Page 8  
Lei: 11, Data: 06/07/2022

**PROGRAMA DE TRABALHO**  
(Inc.II, § 2º, Art.2º)

02 PODER EXECUTIVO					
07 SECRETARIA MUNICIPAL DE OBRAS E INFRA-ESTRUTURA					
Código	Especificação	Operação Especial	Projetos	Atividades	T o t a l
04	Administração		300.000,00	2.046.100,00	2.346.100,00
04	122 Administração Geral		300.000,00	2.046.100,00	2.346.100,00
04	122 0003 APOIO ADMINSITRATIVO			2.046.100,00	2.046.100,00
04.122.0003.2036.0000	Manut. Adm., da Sec.de Obras e Infraestrutura			2.046.100,00	2.046.100,00
04	122 0534 ESTRUTURAÇÃO FISICA PARA SERVIÇOS PUBLICOS		300.000,00		300.000,00
04.122.0534.1002.0000	Aquisição de Equipamento e Material Permanente		300.000,00		300.000,00
15	Urbanismo		2.176.300,00	381.700,00	2.558.000,00
15	451 Infra-Estrutura Urbana		2.115.800,00	381.700,00	2.497.500,00
15	451 0005 PROMOÇÃO DA URBANIZAÇÃO E INFRAESTRUTURA		965.500,00	381.200,00	1.346.700,00
15.451.0005.1009.0000	Aquisição e/ou Idenização de Imóveis		500,00		500,00
15.451.0005.1010.0000	Construção, Reforma e Restauração de Praças		315.000,00		315.000,00
15.451.0005.1023.0000	Construção e Restauração de Logradouros Públicos		650.000,00		650.000,00
15.451.0005.2022.0000	Manutenção e Conservação de Calçamento			400,00	400,00
15.451.0005.2042.0000	Manutenção e Conservação de Logradouros Públicos			350.300,00	350.300,00
15.451.0005.2044.0000	Manut.da Iluminação Pública e Logradouros			30.500,00	30.500,00
15	451 0012 PROMOÇÃO DA URBANIZAÇÃO E INFRAESTRUTURA		1.150.300,00	500,00	1.150.800,00
15.451.0012.1020.0000	Construção e Restauração de Cemiterios		270.000,00		270.000,00
15.451.0012.1021.0000	Abertura e Pavimentação de Vias Públicas		880.300,00		880.300,00
15.451.0012.2037.0000	Manutenção e Conservação de Cemitérios			200,00	200,00
15.451.0012.2039.0000	Manutenção e Conservação de Prédios Públicos			300,00	300,00
15	752 Energia Elétrica		60.500,00		60.500,00
15	752 0005 PROMOÇÃO DA URBANIZAÇÃO E INFRAESTRUTURA		500,00		500,00
15.752.0005.1031.0000	Manut.,e/ou Ampliação da Rede de Energia Elétrica		500,00		500,00
15	752 0534 ESTRUTURAÇÃO FISICA PARA SERVIÇOS PUBLICOS		60.000,00		60.000,00
15.752.0534.1031.0000	Manut.,e/ou Ampliação da Rede de Energia Elétrica		60.000,00		60.000,00
16	Habitação		600,00		600,00
16	482 Habitação Urbana		600,00		600,00
16	482 0008 REDUÇÃO DE DÉFICT HABITACIONAL		600,00		600,00
16.482.0008.1024.0000	Construção e/ou Reforma Habitacional		600,00		600,00
17	Saneamento		1.335.500,00	293.400,00	1.628.900,00
17	511 Saneamento Básico Rural		320.000,00		320.000,00
17	511 0037 PROGRAMA MUNICIPAL DE SANEAMENTO GERAL		320.000,00		320.000,00
17.511.0037.1023.0000	Construção e Restauração de Logradouros Públicos		320.000,00		320.000,00
17	512 Saneamento Básico Urbano		180.000,00	300,00	180.300,00
17	512 0012 PROMOÇÃO DA URBANIZAÇÃO E INFRAESTRUTURA			300,00	300,00
17.512.0012.2038.0000	Manutenção dos Serviços de Limpeza Pública			300,00	300,00
17	512 0534 ESTRUTURAÇÃO FISICA PARA SERVIÇOS PUBLICOS		180.000,00		180.000,00
17.512.0534.1025.0000	Aquisição de Equipamentos para Limpeza Publica		180.000,00		180.000,00
17	544 Recursos Hídricos		835.500,00	293.100,00	1.128.600,00



**PREFEITURA MUN.DE SANTA FILOMENA**  
AV BARÃO DE SANTA FILOMENA,130 - CNPJ:06554240/0001-14

Orçamento Programa - Exercício de 2024  
Anexo 06  
Page 9  
Lei: 11, Data: 06/07/2022

**PROGRAMA DE TRABALHO**  
(Inc.II, § 2º, Art.2º)

02 PODER EXECUTIVO						
07 SECRETARIA MUNICIPAL DE OBRAS E INFRA-ESTRUTURA						
Código	Especificação	Operação Especial	Projetos	Atividades	T o t a l	
17	544 0010 EXPANÇÃO DOS SERVIÇOS DE ÁGUA E ESGOTO		835.000,00	30.500,00	865.500,00	
17.544.0010.1026.0000	Const.,ou Ampl.do Sistema de Abastecimento D'Água		160.000,00		160.000,00	
17.544.0010.1028.0000	Const. e Rest., de Poços Tubulares e Cacimbões		675.000,00		675.000,00	
17.544.0010.2069.0000	Manutenção do Sistema de Abastecimento D'Água			30.500,00	30.500,00	
17	544 0012 PROMOÇÃO DA URBANIZAÇÃO E INFRAESTRUTURA			262.600,00	262.600,00	
17.544.0012.2040.0000	Manutenção do Serviço Local de Saneamento			262.600,00	262.600,00	
17	544 0534 ESTRUTURAÇÃO FISICA PARA SERVIÇOS PUBLICOS		500,00		500,00	
17.544.0534.1002.0000	Aquisição de Equipamento e Material Permanente		500,00		500,00	
26	Transporte		90.300,00		90.300,00	
26	783 Transporte Ferroviário		90.300,00		90.300,00	
26	783 0012 PROMOÇÃO DA URBANIZAÇÃO E INFRAESTRUTURA		90.300,00		90.300,00	
26.783.0012.1033.0000	Const. e/ou Rest. de Estradas, Pontes e Passagens M		90.300,00		90.300,00	
<b>TOTAL</b>			0,00	3.902.700,00	2.721.200,00	6.623.900,00



**PREFEITURA MUN.DE SANTA FILOMENA**  
 AV BARÃO DE SANTA FILOMENA,130 - CNPJ:06554240/0001-14

Orçamento Programa - Exercício de 2024  
 Anexo 06  
 Page 10

**PROGRAMA DE TRABALHO**  
 (Inc.II, § 2º, Art.2º)

Lei: 11, Data: 06/07/2022

02 PODER EXECUTIVO						
08 SECRETARIA MUNICIPAL DE EDUCAÇÃO E CULTURA						
Código	Especificação	Operação Especial	Projetos	Atividades	T o t a l	
12	Educação		1.512.670,00	19.463.890,00	20.976.560,00	
12	361 Ensino Fundamental		1.462.170,00	13.347.830,00	14.810.000,00	
12	361 0003 APOIO ADMINSITRATIVO			3.229.030,00	3.229.030,00	
12.361.0003.2048.0000	Manut. Adm.da Sec.Mun.de Educação e Cultura			3.229.030,00	3.229.030,00	
12	361 0011 DESENVOLVIMENTO E MANUT.DA REDE ESCOLAR		990.400,00	6.706.900,00	7.697.300,00	
12.361.0011.1002.0000	Aquisição de Equipamento e Material Permanente		230.000,00		230.000,00	
12.361.0011.1003.0000	Aquisição de Veículos		390.000,00		390.000,00	
12.361.0011.1040.0000	Const., Ampl.e/ou Rest.de Unidades Escolares		210.000,00		210.000,00	
12.361.0011.1043.0000	Construção, Reforma e Ampliação de Unidades Escolar		160.400,00		160.400,00	
12.361.0011.2006.0000	Encargos com a Assessoria Jurídica			220.000,00	220.000,00	
12.361.0011.2051.0000	Manutenção e Conservação de Unidades Escolares			967.100,00	967.100,00	
12.361.0011.2055.0000	Manut.e Conservação de Poços das Escolas Municipais			95.000,00	95.000,00	
12.361.0011.2058.0000	Manut.do Ensino de Jovens e Adultos - EJA			66.700,00	66.700,00	
12.361.0011.2062.0000	Encargos com o Pessoal Administrativo e Custeio-Fundamental			774.300,00	774.300,00	
12.361.0011.2063.0000	Manut. e Enc. c/ Pessoal do Magistério - Ens. Fundamental			4.583.800,00	4.583.800,00	
12	361 0013 ASSISTENCIA AO TRANSPORTE ESCOLAR			1.833.500,00	1.833.500,00	
12.361.0013.2043.0000	Programa de Transporte Escolar - Ens.Jovens e Adultos			80.000,00	80.000,00	
12.361.0013.2053.0000	Manutenção de Veiculos do Setor Educacional			106.500,00	106.500,00	
12.361.0013.2054.0000	Programa de Transporte Escolar - Ens.Fundamental			1.647.000,00	1.647.000,00	
12	361 0014 ASSISTENCIA NUTRICIONAL AO ESTUDANTE			655.900,00	655.900,00	
12.361.0014.2019.0000	Manutenção do PNAE - EJA			5.900,00	5.900,00	
12.361.0014.2049.0000	Manutenção do PNAE - Fundamental			650.000,00	650.000,00	
12	361 0015 TREINAMENTO E CAPACITAÇÃO DE SERVIDORES			47.500,00	47.500,00	
12.361.0015.2068.0000	Treinamento e Qualificação de Professores			47.500,00	47.500,00	
12	361 0534 ESTRUTURAÇÃO FISICA PARA SERVIÇOS PUBLICOS		471.770,00		471.770,00	
12.361.0534.1002.0000	Aquisição de Equipamento e Material Permanente		171.770,00		171.770,00	
12.361.0534.1038.0000	Aquisição de Veiculos para Transporte de Estudante		300.000,00		300.000,00	
12	361 0535 PROGRAMAS ESPECIAIS DE EDUCAÇÃO			875.000,00	875.000,00	
12.361.0535.2062.0000	Encargos com o Pessoal Administrativo e Custeio-Fundamental			700.000,00	700.000,00	
12.361.0535.2114.0000	MANUTENÇÃO DO PROGRAMA SALARIO EDUCAÇÃO - QSE			140.000,00	140.000,00	
12.361.0535.2115.0000	MANUTENÇÃO PROGRAMA DINHEIRO DIRETO NA ESCOLA - PDDE			35.000,00	35.000,00	
12	362 Ensino Médio			500,00	500,00	
12	362 0013 ASSISTENCIA AO TRANSPORTE ESCOLAR			500,00	500,00	
12.362.0013.2045.0000	Programa de Transporte Escolar - Ensino Médio			500,00	500,00	
12	365 Educação Infantil		50.500,00	5.512.460,00	5.562.960,00	
12	365 0003 APOIO ADMINSITRATIVO			809.400,00	809.400,00	
12.365.0003.2048.0000	Manut. Adm.da Sec.Mun.de Educação e Cultura			809.400,00	809.400,00	



**PREFEITURA MUN.DE SANTA FILOMENA**  
 AV BARÃO DE SANTA FILOMENA,130 - CNPJ:06554240/0001-14

Orçamento Programa - Exercício de 2024  
 Anexo 06  
 Page 11

**PROGRAMA DE TRABALHO**  
 (Inc.II, § 2º, Art.2º)

Lei: 11, Data: 06/07/2022

02 PODER EXECUTIVO						
08 SECRETARIA MUNICIPAL DE EDUCAÇÃO E CULTURA						
Código	Especificação	Operação Especial	Projetos	Atividades	T o t a l	
12	365 0011 DESENVOLVIMENTO E MANUT.DA REDE ESCOLAR		50.000,00	3.943.100,00	3.993.100,00	
12.365.0011.1040.0000	Const., Ampl.e/ou Rest.de Unidades Escolares		50.000,00		50.000,00	
12.365.0011.2056.0000	Manutenção das Atividades do Ensino Infantil			1.036.600,00	1.036.600,00	
12.365.0011.2064.0000	Manut.e Enc.c/o Pessoal Administratio e Custeio - Ensino Inf			5.100,00	5.100,00	
12.365.0011.2065.0000	Manut. e Enc. c/ Pessoal do Magistério - Ens. Infantil			2.901.400,00	2.901.400,00	
12	365 0013 ASSISTENCIA AO TRANSPORTE ESCOLAR			15.000,00	15.000,00	
12.365.0013.2047.0000	Programa de Transporte Escolar - Ensino Infantil			15.000,00	15.000,00	
12	365 0014 ASSISTENCIA NUTRICIONAL AO ESTUDANTE			5.000,00	5.000,00	
12.365.0014.2017.0000	Manutenção do PNAE - Infantil (Creche e Pré-Escolar)			5.000,00	5.000,00	
12	365 0534 ESTRUTURAÇÃO FISICA PARA SERVIÇOS PUBLICOS		500,00		500,00	
12.365.0534.1002.0000	Aquisição de Equipamento e Material Permanente		500,00		500,00	
12	365 0535 PROGRAMAS ESPECIAIS DE EDUCAÇÃO			67.400,00	67.400,00	
12.365.0535.2114.0000	MANUTENÇÃO DO PROGRAMA SALARIO EDUCAÇÃO - QSE			60.500,00	60.500,00	
12.365.0535.2115.0000	MANUTENÇÃO PROGRAMA DINHEIRO DIRETO NA ESCOLA - PDDE			6.900,00	6.900,00	
12	365 0537 MANUTENÇÃO DO ENSINO INFANTIL			672.560,00	672.560,00	
12.365.0537.2056.0000	Manutenção das Atividades do Ensino Infantil			672.560,00	672.560,00	
12	366 Educação de Jovens e Adultos			603.100,00	603.100,00	
12	366 0011 DESENVOLVIMENTO E MANUT.DA REDE ESCOLAR			603.100,00	603.100,00	
12.366.0011.2058.0000	Manut.do Ensino de Jovens e Adultos - EJA			603.100,00	603.100,00	
13	Cultura			140.000,00	140.000,00	
13	392 Difusão Cultural			140.000,00	140.000,00	
13	392 0016 UNIVERSALIZAÇÃO DA CULTURA			140.000,00	140.000,00	
13.392.0016.2060.0000	Incentivo e Patrocínio de Atividades Culturais e Artísticas			140.000,00	140.000,00	
<b>TOTAL</b>			0,00	1.512.670,00	19.603.890,00	21.116.560,00



**PREFEITURA MUN.DE SANTA FILOMENA**

AV BARÃO DE SANTA FILOMENA,130 - CNPJ:06554240/0001-14

Orçamento Programa - Exercício de 2024

Anexo 06

Page 12

**PROGRAMA DE TRABALHO**

(Inc.II, § 2º, Art.2º)

Lei: 11, Data: 06/07/2022

02 PODER EXECUTIVO					
10 FUNDO MUNICIPAL DE SAUDE - FMS					
Código	Especificação	Operação Especial	Projetos	Atividades	T o t a l
10	Saúde		950.100,00	8.526.100,00	9.476.200,00
10	301 Atenção Básica		949.600,00	8.444.600,00	9.394.200,00
10	301 0003 APOIO ADMINSITRATIVO			4.716.100,00	4.716.100,00
10.301.0003.2070.0000	Manut.Administ.do Fundo Municipal de Saúde			4.716.100,00	4.716.100,00
10	301 0020 SEGURANÇA PUBLICA COMPARTILHADA			65.000,00	65.000,00
10.301.0020.2040.0000	Manutenção do Serviço Local de Saneamento			25.000,00	25.000,00
10.301.0020.2070.0000	Manut.Administ.do Fundo Municipal de Saúde			40.000,00	40.000,00
10	301 0021 ATENÇÃO BÁSICA À SAÚDE		254.100,00	3.663.500,00	3.917.600,00
10.301.0021.1053.0000	AQUISIÇÃO DE MATERIAIS E EQUIPAMENTOS PARA ENFRENTAMENTO A COVID		600,00		600,00
10.301.0021.2070.0000	Manut.Administ.do Fundo Municipal de Saúde			15.000,00	15.000,00
10.301.0021.2071.0000	Ações do Programa Farmacia Básica			470.000,00	470.000,00
10.301.0021.2074.0000	Ações do Programa Saúde da Família - PSF			748.500,00	748.500,00
10.301.0021.2075.0000	Ações do Prog. de Agentes Comunitários de Saúde			1.227.500,00	1.227.500,00
10.301.0021.2076.0000	Ações do Programa de Saúde Bucal			245.000,00	245.000,00
10.301.0021.2106.0000	Ações do Sist. de Atendimento Moveel de Urgência-SAMU		253.500,00		253.500,00
10.301.0021.2117.0000	MANUTENÇÃO DAS ATIVIDADES PARA ENFRENTAMENTO A COVID-19			957.500,00	957.500,00
10	301 0022 ASSISTÊNCIA INTEGRAL À SAÚDE		220.000,00		220.000,00
10.301.0022.1045.0000	Constr.,Rest., e/ou Ampliação de Postos de Saúde		220.000,00		220.000,00
10	301 0534 ESTRUTURAÇÃO FÍSICA PARA SERVIÇOS PUBLICOS		475.500,00		475.500,00
10.301.0534.1002.0000	Aquisição de Equipamento e Material Permanente		85.500,00		85.500,00
10.301.0534.1003.0000	Aquisição de Veículos		390.000,00		390.000,00
10	304 Vigilância Sanitária			81.500,00	81.500,00
10	304 0023 VIGILÂNCIA EPIDEMIOLÓGICA E AMBIENTAL EM SAÚDE			81.500,00	81.500,00
10.304.0023.2078.0000	Ações da Vigilância Sanitária			81.500,00	81.500,00
10	305 Vigilância Epidemiológica		500,00		500,00
10	305 0534 ESTRUTURAÇÃO FÍSICA PARA SERVIÇOS PUBLICOS		500,00		500,00
10.305.0534.1002.0000	Aquisição de Equipamento e Material Permanente		500,00		500,00
<b>TOTAL</b>		0,00	950.100,00	8.526.100,00	9.476.200,00



**PREFEITURA MUN.DE SANTA FILOMENA**

AV BARÃO DE SANTA FILOMENA,130 - CNPJ:06554240/0001-14

Orçamento Programa - Exercício de 2024

Anexo 06

Page 13

**PROGRAMA DE TRABALHO**

(Inc.II, § 2º, Art.2º)

Lei: 11, Data: 06/07/2022

02 PODER EXECUTIVO					
11 SECRETARIA MUNICIPAL DO TRABALHO E AÇÃO SOCIAL					
Código	Especificação	Operação Especial	Projetos	Atividades	T o t a l
08	Assistência Social		200,00	123.200,00	123.400,00
08	122 Administração Geral		100,00	1.400,00	1.500,00
08	122 0003 APOIO ADMINSITRATIVO			1.400,00	1.400,00
08.122.0003.2083.0000	Manut. Adm.Sec.Mun.do Trab.e Ação Social			1.400,00	1.400,00
08	122 0534 ESTRUTURAÇÃO FÍSICA PARA SERVIÇOS PUBLICOS		100,00		100,00
08.122.0534.1002.0000	Aquisição de Equipamento e Material Permanente		100,00		100,00
08	243 Assistência à Criança e ao Adolescente		100,00	121.800,00	121.900,00
08	243 0003 APOIO ADMINSITRATIVO			121.100,00	121.100,00
08.243.0003.2079.0000	ManutAdm.do Fundo Mun.dos Dir.da Criança e do Adolescentes			121.100,00	121.100,00
08	243 0017 APOIO AO DESNEV.DA CRIANÇA E DO ADOLESCENTES			700,00	700,00
08.243.0017.2024.0000	Manutenção do Conselho Tutelar			700,00	700,00
08	243 0534 ESTRUTURAÇÃO FÍSICA PARA SERVIÇOS PUBLICOS		100,00		100,00
08.243.0534.1002.0000	Aquisição de Equipamento e Material Permanente		100,00		100,00
<b>TOTAL</b>		0,00	200,00	123.200,00	123.400,00





**PREFEITURA MUN.DE SANTA FILOMENA**  
 AV BARÃO DE SANTA FILOMENA,130 - CNPJ:06554240/0001-14

Orçamento Programa - Exercício de 2024  
 Anexo 06  
 Page 14

**PROGRAMA DE TRABALHO**  
 (Inc.II, § 2º, Art.2º)

Lei: 11, Data: 06/07/2022

02 PODER EXECUTIVO					
12 FUNDO MUNICIPAL DE ASSISTENCIA SOCIAL - FMAS					
Código	Especificação	Operação Especial	Projetos	Atividades	T o t a l
08	Assistência Social		250.200,00	2.634.700,00	2.884.900,00
08	241	Assistência ao Idoso		2.000,00	2.000,00
08	241	0025 ASSIST.E PROT.SOCIAL AO IDOSO, Á CRIANÇA E AS FAMÍLIAS		2.000,00	2.000,00
08.241.0025.2011.0000	Ações de apoio a pessoa Idosa			2.000,00	2.000,00
08	243	Assistência à Criança e ao Adolescente		286.200,00	286.200,00
08	243	0017 APOIO AO DESNEV.DA CRIANÇA E DO ADOLESCENTES		286.100,00	286.100,00
08.243.0017.2111.0000	Serv. de Conviv. e fort. Vínculos - Crianças 0-6 anos			205.000,00	205.000,00
08.243.0017.2112.0000	Serv. de Conviv. e fort. Vínculos - Adolescente até 15 anos			4.800,00	4.800,00
08.243.0017.2113.0000	Serv. de Conviv. e fort. Vínculos - Adolescentes de 15 a 17 anos			1.200,00	1.200,00
08.243.0017.2116.0000	MANUTENÇÃO DO PROGRAMA CRIANÇA FELIZ			75.100,00	75.100,00
08	243	0025 ASSIST.E PROT.SOCIAL AO IDOSO, Á CRIANÇA E AS FAMÍLIAS		100,00	100,00
08.243.0025.2011.0000	Ações de apoio a pessoa Idosa			100,00	100,00
08	244	Assistência Comunitária	250.200,00	2.346.500,00	2.596.700,00
08	244	0018 GESTÃO DE POLÍTICAS DE ASSIST.E PROMOÇÃO SOCIAL		1.682.400,00	1.682.400,00
08.244.0018.2090.0000	Ações de apoio à Pessoas Carentes			950.400,00	950.400,00
08.244.0018.2091.0000	Desenvolvimento de Cursos Profissionalizantes			500,00	500,00
08.244.0018.2093.0000	Manutenção Administrativa do FMAS			731.500,00	731.500,00
08	244	0025 ASSIST.E PROT.SOCIAL AO IDOSO, Á CRIANÇA E AS FAMÍLIAS		664.100,00	664.100,00
08.244.0025.2014.0000	Manut.do Centro de Ref.a Asist.Social - CRAS			623.400,00	623.400,00
08.244.0025.2015.0000	Manutenção do Programa Bolsa Família			40.700,00	40.700,00
08	244	0534 ESTRUTURAÇÃO FISICA PARA SERVIÇOS PUBLICOS	250.200,00		250.200,00
08.244.0534.1002.0000	Aquisição de Equipamento e Material Permanente		250.000,00		250.000,00
08.244.0534.1004.0000	Aquisição de Equipamentos ao Programa Bolsa Família		200,00		200,00
TOTAL		0,00	250.200,00	2.634.700,00	2.884.900,00



**PREFEITURA MUN.DE SANTA FILOMENA**  
 AV BARÃO DE SANTA FILOMENA,130 - CNPJ:06554240/0001-14

Orçamento Programa - Exercício de 2024  
 Anexo 06  
 Page 15

**PROGRAMA DE TRABALHO**  
 (Inc.II, § 2º, Art.2º)

Lei: 11, Data: 06/07/2022

02 PODER EXECUTIVO					
13 SECRETARIA MUNICIPAL DE COMBATE A FOME					
Código	Especificação	Operação Especial	Projetos	Atividades	T o t a l
08	Assistência Social		100,00	700,00	800,00
08	122	Administração Geral	100,00	700,00	800,00
08	122	0003 APOIO ADMINSITRATIVO		700,00	700,00
08.122.0003.2095.0000	Manut.Mun.da Secretaria de Combate a Fome			700,00	700,00
08	122	0534 ESTRUTURAÇÃO FISICA PARA SERVIÇOS PUBLICOS	100,00		100,00
08.122.0534.1002.0000	Aquisição de Equipamento e Material Permanente		100,00		100,00
TOTAL		0,00	100,00	700,00	800,00



**PREFEITURA MUN.DE SANTA FILOMENA**  
 AV BARÃO DE SANTA FILOMENA,130 - CNPJ:06554240/0001-14

Orçamento Programa - Exercício de 2024  
 Anexo 06  
 Page 16

**PROGRAMA DE TRABALHO**  
 (Inc.II, § 2º, Art.2º)

Lei: 11, Data: 06/07/2022

02 PODER EXECUTIVO					
14 SUPERINTENDENCIA DE DESENVOLVIMENTO RURAL					
Código	Especificação	Operação Especial	Projetos	Atividades	T o t a l
04	Administração			1.200,00	1.200,00
04	122	Administração Geral		1.200,00	1.200,00
04	122	0003 APOIO ADMINSITRATIVO		1.200,00	1.200,00
04.122.0003.2097.0000	Manut. Adm.da Superintendência de Desenv.Rural			1.200,00	1.200,00
TOTAL		0,00	0,00	1.200,00	1.200,00



**PREFEITURA MUN.DE SANTA FILOMENA**  
AV BARÃO DE SANTA FILOMENA,130 - CNPJ:06554240/0001-14

Orçamento Programa - Exercício de 2024  
Anexo 06  
Page 17  
Lei: 11, Data: 06/07/2022

**PROGRAMA DE TRABALHO**  
(Inc.II, § 2º, Art.2º)

90 Reserva de Contingência					
99 RESERVA DE CONTINGENCIA					
Código	Especificação	Operação Especial	Projetos	Atividades	T o t a l
99	Reserva de Contingência	35.400,00			35.400,00
99	999 Reserva de Contingência	35.400,00			35.400,00
99	999 9999 RESERVA DE CONTINGENCIA	35.400,00			35.400,00
99.999.9999.9999.0000	Reserva de Contingencia	35.400,00			35.400,00
<b>TOTAL</b>		35.400,00	0,00	0,00	35.400,00
<b>TOTAL GERAL</b>		706.851,40	8.721.897,20	49.312.451,40	58.741.200,00

CARLOS AUGUSTO DE ARAUJO BRAGA  
PREFEITO MUNICIPAL  
273.264.033-68

GENI HELANE B. A. BRAGA  
SECRETÁRIA DE FINANÇAS  
677.151.333.53

MARVIO MARCONI SIQUEIRA NUNES  
CONTADOR CRC 145/O  
726.743.503-34



**PREFEITURA MUN.DE SANTA FILOMENA**  
AV BARÃO DE SANTA FILOMENA,130 - CNPJ:06554240/0001-14

Orçamento Programa - Exercício de 2024  
Anexo 07  
Page 1  
Lei: 11, Data: 06/07/2022

**PROGRAMA DE TRABALHO DO GOVERNO  
DEMONSTRATIVO DE FUNÇÕES, SUBFUNÇÕES E PROGRAMAS  
POR PROJETOS, ATIVIDADES E OPERAÇÕES ESPECIAIS**  
(Inc.II, § 2º, Art.2º)

Código	Especificação	Operação Especial	Projetos	Atividades	T o t a l
01	Legislativa	1.451,40	323.627,20	1.627.801,40	1.952.880,00
01	031 Ação Legislativa	0,00	323.627,20	1.627.801,40	1.951.428,60
01	031 0001 EXECUÇÃO DA AÇÃO LEGISLATIVA	0,00	323.627,20	1.597.593,40	1.921.220,60
01.031.0001.1001.0000	Construção e Restauração do Prédio da Câmara	0,00	255.640,00	0,00	255.640,00
01.031.0001.1002.0000	Aquisição de Equipamento e Material Permanente	0,00	52.647,20	0,00	52.647,20
01.031.0001.1003.0000	Aquisição de Veículos	0,00	15.340,00	0,00	15.340,00
01.031.0001.2001.0000	Manutenção Administrativa da Câmara Municipal	0,00	0,00	1.582.725,40	1.582.725,40
01.031.0001.2105.0000	Contribuições a Entidades	0,00	0,00	14.868,00	14.868,00
01	031 0002 DIVULGAÇÃO INSTITUCIONAL	0,00	0,00	30.208,00	30.208,00
01.031.0002.2002.0000	Contribuições para Associados de Vereadores	0,00	0,00	14.868,00	14.868,00
01.031.0002.2003.0000	Publicação de Atos, Notas e Editais	0,00	0,00	15.340,00	15.340,00
01	843 Serviço da Dívida Interna	1.451,40	0,00	0,00	1.451,40
01	843 0004 OPERAÇÕES E ENCARGOS ESPECIAIS	1.451,40	0,00	0,00	1.451,40
01.843.0004.0001.0000	Encargos com o Parcelamento da Dívida	1.451,40	0,00	0,00	1.451,40
04	Administração	300.000,00	1.343.900,00	15.409.660,00	17.053.560,00
04	032 Controle Externo	0,00	2.500,00	236.760,00	239.260,00
04	032 0003 APOIO ADMINSITRATIVO	0,00	0,00	236.760,00	236.760,00
04.032.0003.2010.0000	Manutenção Administrativa da Controladoria	0,00	0,00	236.760,00	236.760,00
04	032 0534 ESTRUTURAÇÃO FISICA PARA SERVIÇOS PUBLICOS	0,00	2.500,00	0,00	2.500,00
04.032.0534.1002.0000	Aquisição de Equipamento e Material Permanente	0,00	2.500,00	0,00	2.500,00
04	122 Administração Geral	300.000,00	1.341.400,00	15.157.700,00	16.799.100,00
04	122 0003 APOIO ADMINSITRATIVO	300.000,00	355.000,00	15.157.700,00	15.812.700,00
04.122.0003.0002.0000	Contrib. p/ Formação do Pat. do Serv. Publico-PASEP	300.000,00	0,00	0,00	300.000,00
04.122.0003.1002.0000	Aquisição de Equipamento e Material Permanente	0,00	250.000,00	0,00	250.000,00
04.122.0003.1054.0000	Construção, Reforma e/ou Ampliação	0,00	105.000,00	0,00	105.000,00
04.122.0003.2004.0000	Manutenção Administrativa do Gabinete	0,00	0,00	632.100,00	632.100,00
04.122.0003.2007.0000	Transferências de Recursos a Outras Entidades	0,00	0,00	500,00	500,00
04.122.0003.2012.0000	Manut.da Superintendencia Adm.,Fin.,Plan.,e Coord. Geral	0,00	0,00	11.973.200,00	11.973.200,00
04.122.0003.2020.0000	Manut.Adm.da Sec.Comunicação, Esp.,Lazer e Evento Turísticos	0,00	0,00	504.600,00	504.600,00
04.122.0003.2036.0000	Manut. Adm., da Sec.de Obras e Infraestrutura	0,00	0,00	2.046.100,00	2.046.100,00
04.122.0003.2097.0000	Manut. Adm.da Superintendência de Desenv.Rural	0,00	0,00	1.200,00	1.200,00
04	122 0534 ESTRUTURAÇÃO FISICA PARA SERVIÇOS PUBLICOS	0,00	986.400,00	0,00	986.400,00
04.122.0534.1002.0000	Aquisição de Equipamento e Material Permanente	0,00	986.400,00	0,00	986.400,00
04	131 Comunicação Social	0,00	0,00	200,00	200,00
04	131 0003 APOIO ADMINSITRATIVO	0,00	0,00	200,00	200,00
04.131.0003.2008.0000	Propaganda, Publicações de Editais e Notas	0,00	0,00	200,00	200,00
04	181 Policiamento	0,00	0,00	15.000,00	15.000,00
04	181 0020 SEGURANÇA PUBLICA COMPARTILHADA	0,00	0,00	15.000,00	15.000,00
04.181.0020.2016.0000	Manutenção de Encargos com a Segurança	0,00	0,00	15.000,00	15.000,00
08	Assistência Social	0,00	250.500,00	2.758.600,00	3.009.100,00







**PREFEITURA MUN.DE SANTA FILOMENA**  
AV BARÃO DE SANTA FILOMENA,130 - CNPJ:06554240/0001-14

Orçamento Programa - Exercício de 2024  
Anexo 07  
Page 4  
Lei: 11, Data: 06/07/2022

**PROGRAMA DE TRABALHO DO GOVERNO  
DEMONSTRATIVO DE FUNÇÕES, SUBFUNÇÕES E PROGRAMAS  
POR PROJETOS, ATIVIDADES E OPERAÇÕES ESPECIAIS**  
(Inc.II, § 2º, Art.2º)

Código	Especificação	Operação Especial	Projetos	Atividades	T o t a l
12	Educação	0,00	1.512.670,00	19.463.890,00	20.976.560,00
12 361	Ensino Fundamental	0,00	1.462.170,00	13.347.830,00	14.810.000,00
12 361 0015	TREINAMENTO E CAPACITAÇÃO DE SERVIDORES	0,00	0,00	47.500,00	47.500,00
12.361.0015.2068.0000	Treinamento e Qualificação de Professores	0,00	0,00	47.500,00	47.500,00
12 361 0534	ESTRUTURAÇÃO FÍSICA PARA SERVIÇOS PÚBLICOS	0,00	471.770,00	0,00	471.770,00
12.361.0534.1002.0000	Aquisição de Equipamento e Material Permanente	0,00	171.770,00	0,00	171.770,00
12.361.0534.1038.0000	Aquisição de Veículos para Transporte de Estudante	0,00	300.000,00	0,00	300.000,00
12 361 0535	PROGRAMAS ESPECIAIS DE EDUCAÇÃO	0,00	0,00	875.000,00	875.000,00
12.361.0535.2062.0000	Encargos com o Pessoal Administrativo e Custeio- Fundamental	0,00	0,00	700.000,00	700.000,00
12.361.0535.2114.0000	MANUTENÇÃO DO PROGRAMA SALARIO EDUCAÇÃO - QSE	0,00	0,00	140.000,00	140.000,00
12.361.0535.2115.0000	MANUTENÇÃO PROGRAMA DINHEIRO DIRETO NA ESCOLA - PDDE	0,00	0,00	35.000,00	35.000,00
12 362	Ensino Médio	0,00	0,00	500,00	500,00
12 362 0013	ASSISTENCIA AO TRANSPORTE ESCOLAR	0,00	0,00	500,00	500,00
12.362.0013.2045.0000	Programa de Transporte Escolar - Ensino Médio	0,00	0,00	500,00	500,00
12 365	Educação Infantil	0,00	50.500,00	5.512.460,00	5.562.960,00
12 365 0003	APOIO ADMINISTRATIVO	0,00	0,00	809.400,00	809.400,00
12.365.0003.2048.0000	Manut. Adm.da Sec.Mun.de Educação e Cultura	0,00	0,00	809.400,00	809.400,00
12 365 0011	DESENVOLVIMENTO E MANUT.DA REDE ESCOLAR	0,00	50.000,00	3.943.100,00	3.993.100,00
12.365.0011.1040.0000	Const., Ampl.e/ou Rest.de Unidades Escolares	0,00	50.000,00	0,00	50.000,00
12.365.0011.2056.0000	Manutenção das Atividades do Ensino Infantil	0,00	0,00	1.036.600,00	1.036.600,00
12.365.0011.2064.0000	Manut.e Enc.c/o Pessoal Administrativo e Custeio - Ensino Inf	0,00	0,00	5.100,00	5.100,00
12.365.0011.2065.0000	Manut. e Enc. c/ Pessoal do Magistério - Ens. Infantil	0,00	0,00	2.901.400,00	2.901.400,00
12 365 0013	ASSISTENCIA AO TRANSPORTE ESCOLAR	0,00	0,00	15.000,00	15.000,00
12.365.0013.2047.0000	Programa de Transporte Escolar - Ensino Infantil	0,00	0,00	15.000,00	15.000,00
12 365 0014	ASSISTENCIA NUTRICIONAL AO ESTUDANTE	0,00	0,00	5.000,00	5.000,00
12.365.0014.2017.0000	Manutenção do PNAE - Infantil (Creche e Pré-Escolar)	0,00	0,00	5.000,00	5.000,00
12 365 0534	ESTRUTURAÇÃO FÍSICA PARA SERVIÇOS PÚBLICOS	0,00	500,00	0,00	500,00
12.365.0534.1002.0000	Aquisição de Equipamento e Material Permanente	0,00	500,00	0,00	500,00
12 365 0535	PROGRAMAS ESPECIAIS DE EDUCAÇÃO	0,00	0,00	67.400,00	67.400,00
12.365.0535.2114.0000	MANUTENÇÃO DO PROGRAMA SALARIO EDUCAÇÃO - QSE	0,00	0,00	60.500,00	60.500,00
12.365.0535.2115.0000	MANUTENÇÃO PROGRAMA DINHEIRO DIRETO NA ESCOLA - PDDE	0,00	0,00	6.900,00	6.900,00
12 365 0537	MANUTENÇÃO DO ENSINO INFANTIL	0,00	0,00	672.560,00	672.560,00
12.365.0537.2056.0000	Manutenção das Atividades do Ensino Infantil	0,00	0,00	672.560,00	672.560,00
12 366	Educação de Jovens e Adultos	0,00	0,00	603.100,00	603.100,00
12 366 0011	DESENVOLVIMENTO E MANUT.DA REDE ESCOLAR	0,00	0,00	603.100,00	603.100,00
12.366.0011.2058.0000	Manut.do Ensino de Jovens e Adultos - EJA	0,00	0,00	603.100,00	603.100,00
13	Cultura	0,00	0,00	140.000,00	140.000,00
13 392	Difusão Cultural	0,00	0,00	140.000,00	140.000,00



**PREFEITURA MUN.DE SANTA FILOMENA**  
AV BARÃO DE SANTA FILOMENA,130 - CNPJ:06554240/0001-14

Orçamento Programa - Exercício de 2024  
Anexo 07  
Page 5  
Lei: 11, Data: 06/07/2022

**PROGRAMA DE TRABALHO DO GOVERNO  
DEMONSTRATIVO DE FUNÇÕES, SUBFUNÇÕES E PROGRAMAS  
POR PROJETOS, ATIVIDADES E OPERAÇÕES ESPECIAIS**  
(Inc.II, § 2º, Art.2º)

Código	Especificação	Operação Especial	Projetos	Atividades	T o t a l
13	Cultura	0,00	0,00	140.000,00	140.000,00
13 392	Difusão Cultural	0,00	0,00	140.000,00	140.000,00
13 392 0016	UNIVERSALIZAÇÃO DA CULTURA	0,00	0,00	140.000,00	140.000,00
13.392.0016.2060.0000	Incentivo e Patrocínio de Atividades Culturais e Artísticas	0,00	0,00	140.000,00	140.000,00
15	Urbanismo	0,00	2.176.300,00	381.700,00	2.558.000,00
15 451	Infra-Estrutura Urbana	0,00	2.115.800,00	381.700,00	2.497.500,00
15 451 0005	PROMOÇÃO DA URBANIZAÇÃO E INFRAESTRUTURA	0,00	965.500,00	381.200,00	1.346.700,00
15.451.0005.1009.0000	Aquisição e/ou Idenização de Imóveis	0,00	500,00	0,00	500,00
15.451.0005.1010.0000	Construção, Reforma e Restauração de Praças	0,00	315.000,00	0,00	315.000,00
15.451.0005.1023.0000	Construção e Restauração de Logradouros Públicos	0,00	650.000,00	0,00	650.000,00
15.451.0005.2022.0000	Manutenção e Conservação de Calçamento	0,00	0,00	400,00	400,00
15.451.0005.2042.0000	Manutenção e Conservação de Logradouros Públicos	0,00	0,00	350.300,00	350.300,00
15.451.0005.2044.0000	Manut.da Iluminação Pública e Logradouros	0,00	0,00	30.500,00	30.500,00
15 451 0012	PROMOÇÃO DA URBANIZAÇÃO E INFRAESTRUTURA	0,00	1.150.300,00	500,00	1.150.800,00
15.451.0012.1020.0000	Construção e Restauração de Cemitérios	0,00	270.000,00	0,00	270.000,00
15.451.0012.1021.0000	Abertura e Pavimentação de Vias Públicas	0,00	880.300,00	0,00	880.300,00
15.451.0012.2037.0000	Manutenção e Conservação de Cemitérios	0,00	0,00	200,00	200,00
15.451.0012.2039.0000	Manutenção e Conservação de Prédios Públicos	0,00	0,00	300,00	300,00
15 752	Energia Elétrica	0,00	60.500,00	0,00	60.500,00
15 752 0005	PROMOÇÃO DA URBANIZAÇÃO E INFRAESTRUTURA	0,00	500,00	0,00	500,00
15.752.0005.1031.0000	Manut.,e/ou Ampliação da Rede de Energia Elétrica	0,00	500,00	0,00	500,00
15 752 0534	ESTRUTURAÇÃO FÍSICA PARA SERVIÇOS PÚBLICOS	0,00	60.000,00	0,00	60.000,00
15.752.0534.1031.0000	Manut.,e/ou Ampliação da Rede de Energia Elétrica	0,00	60.000,00	0,00	60.000,00
16	Habitação	0,00	600,00	0,00	600,00
16 482	Habitação Urbana	0,00	600,00	0,00	600,00
16 482 0008	REDUÇÃO DE DÉFICIT HABITACIONAL	0,00	600,00	0,00	600,00
16.482.0008.1024.0000	Construção e/ou Reforma Habitacional	0,00	600,00	0,00	600,00
17	Saneamento	0,00	1.335.500,00	293.400,00	1.628.900,00
17 511	Saneamento Básico Rural	0,00	320.000,00	0,00	320.000,00
17 511 0037	PROGRAMA MUNICIPAL DE SANEAMENTO GERAL	0,00	320.000,00	0,00	320.000,00
17.511.0037.1023.0000	Construção e Restauração de Logradouros Públicos	0,00	320.000,00	0,00	320.000,00
17 512	Saneamento Básico Urbano	0,00	180.000,00	300,00	180.300,00
17 512 0012	PROMOÇÃO DA URBANIZAÇÃO E INFRAESTRUTURA	0,00	0,00	300,00	300,00
17.512.0012.2038.0000	Manutenção dos Serviços de Limpeza Pública	0,00	0,00	300,00	300,00
17 512 0534	ESTRUTURAÇÃO FÍSICA PARA SERVIÇOS PÚBLICOS	0,00	180.000,00	0,00	180.000,00
17.512.0534.1025.0000	Aquisição de Equipamentos para Limpeza Pública	0,00	180.000,00	0,00	180.000,00
17 544	Recursos Hídricos	0,00	835.500,00	293.100,00	1.128.600,00



**PREFEITURA MUN.DE SANTA FILOMENA**  
 AV BARÃO DE SANTA FILOMENA,130 - CNPJ:06554240/0001-14

Orçamento Programa - Exercício de 2024  
 Anexo 07  
 Page 6

**PROGRAMA DE TRABALHO DO GOVERNO  
 DEMONSTRATIVO DE FUNÇÕES, SUBFUNÇÕES E PROGRAMAS  
 POR PROJETOS, ATIVIDADES E OPERAÇÕES ESPECIAIS**  
 (Inc.II, § 2º, Art.2º)

Lei: 11, Data: 06/07/2022

Código	Especificação	Operação Especial	Projetos	Atividades	Total
17	Saneamento	0,00	1.335.500,00	293.400,00	1.628.900,00
17	544 Recursos Hídricos	0,00	835.500,00	293.100,00	1.128.600,00
17	544 0010 EXPANÇÃO DOS SERVIÇOS DE ÁGUA E ESGOTO	0,00	835.000,00	30.500,00	865.500,00
17.544.0010.1026.0000	Const.,ou Ampl.do Sistema de Abastecimento D'Água	0,00	160.000,00	0,00	160.000,00
17.544.0010.1028.0000	Const. e Rest., de Poços Tubulares e Cachimboes	0,00	675.000,00	0,00	675.000,00
17.544.0010.2089.0000	Manutenção do Sistema de Abastecimento D'Água	0,00	0,00	30.500,00	30.500,00
17	544 0012 PROMOÇÃO DA URBANIZAÇÃO E INFRAESTRUTURA	0,00	0,00	262.600,00	262.600,00
17.544.0012.2040.0000	Manutenção do Serviço Local de Saneamento	0,00	0,00	262.600,00	262.600,00
17	544 0534 ESTRUTURAÇÃO FÍSICA PARA SERVIÇOS PÚBLICOS	0,00	500,00	0,00	500,00
17.544.0534.1002.0000	Aquisição de Equipamento e Material Permanente	0,00	500,00	0,00	500,00
18	Gestão Ambiental	0,00	500,00	258.200,00	258.700,00
18	541 Preservação e Conservação Ambiental	0,00	500,00	258.200,00	258.700,00
18	541 0003 APOIO ADMINISTRATIVO	0,00	0,00	258.200,00	258.200,00
18.541.0003.2026.0000	Manut.Adm. da Sec.de Meio Ambiente	0,00	0,00	258.200,00	258.200,00
18	541 0534 ESTRUTURAÇÃO FÍSICA PARA SERVIÇOS PÚBLICOS	0,00	500,00	0,00	500,00
18.541.0534.1002.0000	Aquisição de Equipamento e Material Permanente	0,00	500,00	0,00	500,00
20	Agricultura	0,00	307.800,00	332.600,00	640.400,00
20	122 Administração Geral	0,00	47.200,00	232.100,00	279.300,00
20	122 0003 APOIO ADMINISTRATIVO	0,00	0,00	232.100,00	232.100,00
20.122.0003.2027.0000	Manut. Adm.da Secretaria de Agricultura	0,00	0,00	232.100,00	232.100,00
20	122 0534 ESTRUTURAÇÃO FÍSICA PARA SERVIÇOS PÚBLICOS	0,00	47.200,00	0,00	47.200,00
20.122.0534.1018.0000	Aquisição de Equipamentos para a Secretaria de Agricultura	0,00	47.200,00	0,00	47.200,00
20	605 Abastecimento	0,00	260.600,00	3.000,00	263.600,00
20	605 0006 FEIRAS, MERCADOS E MATADOUROS	0,00	230.100,00	1.500,00	231.600,00
20.605.0006.1015.0000	Const.e Rest.de Mercados, Feiras e Matadouros	0,00	230.100,00	0,00	230.100,00
20.605.0006.2028.0000	Manutenção de Mercados, Feiras e Matadouros	0,00	0,00	1.500,00	1.500,00
20	605 0007 ASSISTENCIA TÉCNICA AGRÍCOLA	0,00	0,00	1.500,00	1.500,00
20.605.0007.2029.0000	Programa de Distribuição de Sementes e Mudas	0,00	0,00	1.500,00	1.500,00
20	605 0534 ESTRUTURAÇÃO FÍSICA PARA SERVIÇOS PÚBLICOS	0,00	30.500,00	0,00	30.500,00
20.605.0534.1016.0000	Aquisição de Equipamentos p/ Mercados e Matadouros	0,00	500,00	0,00	500,00
20.605.0534.1017.0000	Aquisição de Equipamentos Agrícolas	0,00	30.000,00	0,00	30.000,00
20	606 Extensão Rural	0,00	0,00	95.500,00	95.500,00
20	606 0007 ASSISTENCIA TÉCNICA AGRÍCOLA	0,00	0,00	95.500,00	95.500,00
20.606.0007.2034.0000	Incentivo a Assistência Técnica a Produtores	0,00	0,00	95.500,00	95.500,00
20	609 Defesa Agropecuária	0,00	0,00	2.000,00	2.000,00
20	609 0019 FEIRAS E EXPOSIÇÕES AGROPECUÁRIA	0,00	0,00	2.000,00	2.000,00
20.609.0019.2025.0000	Realização de Feiras, Exposições e Concursos Agropecuários	0,00	0,00	2.000,00	2.000,00



**PREFEITURA MUN.DE SANTA FILOMENA**  
 AV BARÃO DE SANTA FILOMENA,130 - CNPJ:06554240/0001-14

Orçamento Programa - Exercício de 2024  
 Anexo 07  
 Page 7

**PROGRAMA DE TRABALHO DO GOVERNO  
 DEMONSTRATIVO DE FUNÇÕES, SUBFUNÇÕES E PROGRAMAS  
 POR PROJETOS, ATIVIDADES E OPERAÇÕES ESPECIAIS**  
 (Inc.II, § 2º, Art.2º)

Lei: 11, Data: 06/07/2022

Código	Especificação	Operação Especial	Projetos	Atividades	Total
20	Agricultura	0,00	307.800,00	332.600,00	640.400,00
26	Transporte	0,00	90.300,00	0,00	90.300,00
26	783 Transporte Ferroviário	0,00	90.300,00	0,00	90.300,00
26	783 0012 PROMOÇÃO DA URBANIZAÇÃO E INFRAESTRUTURA	0,00	90.300,00	0,00	90.300,00
26.783.0012.1033.0000	Const. e/ou Rest. de Estradas, Pontes e Passagens M	0,00	90.300,00	0,00	90.300,00
27	Desporto e Lazer	0,00	430.100,00	120.500,00	550.600,00
27	812 Desporto Comunitário	0,00	430.000,00	120.500,00	550.500,00
27	812 0024 APOIO AO DESPORTO AMADOR	0,00	420.000,00	120.500,00	540.500,00
27.812.0024.1012.0000	Construção e Reforma de Quadras Esportivas	0,00	420.000,00	0,00	420.000,00
27.812.0024.2023.0000	Incentivo ao Desporto Amador	0,00	0,00	120.500,00	120.500,00
27	812 0534 ESTRUTURAÇÃO FÍSICA PARA SERVIÇOS PÚBLICOS	0,00	10.000,00	0,00	10.000,00
27.812.0534.1006.0000	Aquisição de Moveis e Equipamentos Diversos	0,00	10.000,00	0,00	10.000,00
27	813 Lazer	0,00	100,00	0,00	100,00
27	813 0024 APOIO AO DESPORTO AMADOR	0,00	100,00	0,00	100,00
27.813.0024.1034.0000	Const. e/ou Restauração de Parq. Recreativos e Desportivos	0,00	100,00	0,00	100,00
28	Encargos Especiais	370.000,00	0,00	0,00	370.000,00
28	843 Serviço da Dívida Interna	250.000,00	0,00	0,00	250.000,00
28	843 0004 OPERAÇÕES E ENCARGOS ESPECIAIS	250.000,00	0,00	0,00	250.000,00
28.843.0004.0001.0000	Encargos com o Parcelamento da Dívida	250.000,00	0,00	0,00	250.000,00
28	846 Outros Encargos Especiais	120.000,00	0,00	0,00	120.000,00
28	846 0004 OPERAÇÕES E ENCARGOS ESPECIAIS	120.000,00	0,00	0,00	120.000,00
28.846.0004.0002.0000	Contrib. p/ Formação do Pat. do Serv. Publico-PASEP	120.000,00	0,00	0,00	120.000,00
99	Reserva de Contingência	35.400,00	0,00	0,00	35.400,00
99	999 Reserva de Contingência	35.400,00	0,00	0,00	35.400,00
99	999 9999 RESERVA DE CONTINGENCIA	35.400,00	0,00	0,00	35.400,00
99.999.9999.9999.0000	Reserva de Contingencia	35.400,00	0,00	0,00	35.400,00
<b>TOTAL</b>		<b>706.851,40</b>	<b>8.721.897,20</b>	<b>49.312.451,40</b>	<b>58.741.200,00</b>



**PREFEITURA MUN.DE SANTA FILOMENA**

AV BARÃO DE SANTA FILOMENA,130 - CNPJ:06554240/0001-14

Orçamento Programa - Exercício de 2024

Anexo 07

Page 8

Lei: 11, Data: 06/07/2022

**PROGRAMA DE TRABALHO DO GOVERNO  
DEMONSTRATIVO DE FUNÇÕES, SUBFUNÇÕES E PROGRAMAS  
POR PROJETOS, ATIVIDADES E OPERAÇÕES ESPECIAIS**  
(Inc.II, § 2º, Art.2º)

Código	Especificação	Operação Especial	Projetos	Atividades	T o t a l
CARLOS AUGUSTO DE ARAUJO BRAGA PREFEITO MUNICIPAL 273.264.033-68		GENI HELANE B. A. BRAGA SECRETÁRIA DE FINANÇAS 677.151.333.53		MARVIO MARCONI SIQUEIRA NUNES CONTADOR CRC 145/O 726.743.503-34	



**PREFEITURA MUN.DE SANTA FILOMENA**

AV BARÃO DE SANTA FILOMENA,130 - CNPJ:06554240/0001-14

Orçamento Programa - Exercício de 2024

Anexo 08

Page 1

Lei: 11, Data: 06/07/2022

**DESPESA POR FUNÇÃO, SUBFUNÇÃO E PROGRAMAS  
CONFORME O VÍNCULO COM OS RECURSOS**  
(Inc.II, § 2º, Art.2º)

Código	Especificação	Ordinário	Vinculado	Adm. Indireta	T o t a l
01	Legislativa	1.952.880,00			1.952.880,00
01 031	Ação Legislativa	1.951.428,60			1.951.428,60
01 031 0001	EXECUÇÃO DA AÇÃO LEGISLATIVA	1.921.220,60			1.921.220,60
01 031 0002	DIVULGAÇÃO INSTITUCIONAL	30.208,00			30.208,00
01 843	Serviço da Dívida Interna	1.451,40			1.451,40
01 843 0004	OPERAÇÕES E ENCARGOS ESPECIAIS	1.451,40			1.451,40
04	Administração	15.640.860,00	1.412.700,00		17.053.560,00
04 032	Controle Externo	239.260,00			239.260,00
04 032 0003	APOIO ADMINSITRATIVO	236.760,00			236.760,00
04 032 0534	ESTRUTURAÇÃO FISICA PARA SERVIÇOS PUBLICOS	2.500,00			2.500,00
04 122	Administração Geral	15.386.400,00	1.412.700,00		16.799.100,00
04 122 0003	APOIO ADMINSITRATIVO	14.400.000,00	1.412.700,00		15.812.700,00
04 122 0534	ESTRUTURAÇÃO FISICA PARA SERVIÇOS PUBLICOS	986.400,00			986.400,00
04 131	Comunicação Social	200,00			200,00
04 131 0003	APOIO ADMINSITRATIVO	200,00			200,00
04 181	Policiamento	15.000,00			15.000,00
04 181 0020	SEGURANÇA PUBLICA COMPARTILHADA	15.000,00			15.000,00
08	Assistência Social	2.279.400,00	729.700,00		3.009.100,00
08 122	Administração Geral	2.300,00			2.300,00
08 122 0003	APOIO ADMINSITRATIVO	2.100,00			2.100,00
08 122 0534	ESTRUTURAÇÃO FISICA PARA SERVIÇOS PUBLICOS	200,00			200,00
08 241	Assistência ao Idoso	2.000,00			2.000,00
08 241 0025	ASSIST.E PROT.SOCIAL AO IDOSO, À CRIANÇA E AS FAMÍLIAS	2.000,00			2.000,00
08 243	Assistência à Criança e ao Adolescente	327.400,00	80.700,00		408.100,00
08 243 0003	APOIO ADMINSITRATIVO	121.100,00			121.100,00
08 243 0017	APOIO AO DESNEV.DA CRIANÇA E DO ADOLESCENTES	206.100,00	80.700,00		286.800,00
08 243 0025	ASSIST.E PROT.SOCIAL AO IDOSO, À CRIANÇA E AS FAMÍLIAS	100,00			100,00
08 243 0534	ESTRUTURAÇÃO FISICA PARA SERVIÇOS PUBLICOS	100,00			100,00
08 244	Assistência Comunitária	1.947.700,00	649.000,00		2.596.700,00
08 244 0018	GESTÃO DE POLÍTICAS DE ASSIST.E PROMOÇÃO SOCIAL	1.326.500,00	355.900,00		1.682.400,00
08 244 0025	ASSIST.E PROT.SOCIAL AO IDOSO, À CRIANÇA E AS FAMÍLIAS	621.000,00	43.100,00		664.100,00
08 244 0534	ESTRUTURAÇÃO FISICA PARA SERVIÇOS PUBLICOS	200,00	250.000,00		250.200,00
10	Saúde	150.000,00	9.326.200,00		9.476.200,00
10 301	Atenção Básica	150.000,00	9.244.200,00		9.394.200,00
10 301 0003	APOIO ADMINSITRATIVO	150.000,00	4.566.100,00		4.716.100,00
10 301 0020	SEGURANÇA PUBLICA COMPARTILHADA		65.000,00		65.000,00
10 301 0021	ATENÇÃO BÁSICA À SAÚDE		3.917.600,00		3.917.600,00
10 301 0022	ASSISTÊNCIA INTEGRAL À SAÚDE		220.000,00		220.000,00
10 301 0534	ESTRUTURAÇÃO FISICA PARA SERVIÇOS PUBLICOS		475.500,00		475.500,00
10 304	Vigilância Sanitária		81.500,00		81.500,00
10 304 0023	VIGILÂNCIA EPIDEMIOLÓGICA E AMBIENTAL EM		81.500,00		81.500,00



**PREFEITURA MUN.DE SANTA FILOMENA**  
 AV BARÃO DE SANTA FILOMENA, 130 - CNPJ:06554240/0001-14

Orçamento Programa - Exercício de 2024

Anexo 08

Page 2

Lei: 11, Data: 06/07/2022

**DESPESA POR FUNÇÃO, SUBFUNÇÃO E PROGRAMAS  
 CONFORME O VÍNCULO COM OS RECURSOS**  
 (Inc.II, § 2º, Art.2º)

Código	Especificação	Ordinário	Vinculado	Adm. Indireta	T o t a l
<b>SAÚDE</b>					
10 305	Vigilância Epidemiológica		500,00		500,00
10 305 0534	ESTRUTURAÇÃO FÍSICA PARA SERVIÇOS PÚBLICOS		500,00		500,00
<b>12</b>	<b>Educação</b>		<b>20.976.560,00</b>		<b>20.976.560,00</b>
12 361	Ensino Fundamental		14.810.000,00		14.810.000,00
12 361 0003	APOIO ADMINISTRATIVO		3.229.030,00		3.229.030,00
12 361 0011	DESENVOLVIMENTO E MANUT.DA REDE ESCOLAR		7.697.300,00		7.697.300,00
12 361 0013	ASSISTENCIA AO TRANSPORTE ESCOLAR		1.833.500,00		1.833.500,00
12 361 0014	ASSISTENCIA NUTRICIONAL AO ESTUDANTE		655.900,00		655.900,00
12 361 0015	TREINAMENTO E CAPACITAÇÃO DE SERVIDORES PÚBLICOS		47.500,00		47.500,00
12 361 0534	ESTRUTURAÇÃO FÍSICA PARA SERVIÇOS PÚBLICOS		471.770,00		471.770,00
12 361 0535	PROGRAMAS ESPECIAIS DE EDUCAÇÃO		875.000,00		875.000,00
12 362	Ensino Médio		500,00		500,00
12 362 0013	ASSISTENCIA AO TRANSPORTE ESCOLAR		500,00		500,00
12 365	Educação Infantil		5.562.960,00		5.562.960,00
12 365 0003	APOIO ADMINISTRATIVO		809.400,00		809.400,00
12 365 0011	DESENVOLVIMENTO E MANUT.DA REDE ESCOLAR		3.993.100,00		3.993.100,00
12 365 0013	ASSISTENCIA AO TRANSPORTE ESCOLAR		15.000,00		15.000,00
12 365 0014	ASSISTENCIA NUTRICIONAL AO ESTUDANTE		5.000,00		5.000,00
12 365 0534	ESTRUTURAÇÃO FÍSICA PARA SERVIÇOS PÚBLICOS		500,00		500,00
12 365 0535	PROGRAMAS ESPECIAIS DE EDUCAÇÃO		67.400,00		67.400,00
12 365 0537	MANUTENÇÃO DO ENSINO INFANTIL		672.560,00		672.560,00
12 366	Educação de Jovens e Adultos		603.100,00		603.100,00
12 366 0011	DESENVOLVIMENTO E MANUT.DA REDE ESCOLAR		603.100,00		603.100,00
<b>13</b>	<b>Cultura</b>		<b>140.000,00</b>		<b>140.000,00</b>
13 392	Difusão Cultural		140.000,00		140.000,00
13 392 0016	UNIVERSALIZAÇÃO DA CULTURA		140.000,00		140.000,00
<b>15</b>	<b>Urbanismo</b>		<b>2.377.800,00</b>	<b>180.200,00</b>	<b>2.558.000,00</b>
15 451	Infra-Estrutura Urbana		2.317.300,00	180.200,00	2.497.500,00
15 451 0005	PROMOÇÃO DA URBANIZAÇÃO E INFRAESTRUTURA		1.346.600,00	100,00	1.346.700,00
15 451 0012	PROMOÇÃO DA URBANIZAÇÃO E INFRAESTRUTURA		970.700,00	180.100,00	1.150.800,00
15 752	Energia Elétrica		60.500,00		60.500,00
15 752 0005	PROMOÇÃO DA URBANIZAÇÃO E INFRAESTRUTURA		500,00		500,00
15 752 0534	ESTRUTURAÇÃO FÍSICA PARA SERVIÇOS PÚBLICOS		60.000,00		60.000,00
<b>16</b>	<b>Habitação</b>		<b>600,00</b>		<b>600,00</b>
16 482	Habitação Urbana		600,00		600,00
16 482 0008	REDUÇÃO DE DÉFICIT HABITACIONAL		600,00		600,00
<b>17</b>	<b>Saneamento</b>		<b>1.308.900,00</b>	<b>320.000,00</b>	<b>1.628.900,00</b>
17 511	Saneamento Básico Rural			320.000,00	320.000,00
17 511 0037	PROGRAMA MUNICIPAL DE SANEAMENTO GERAL			320.000,00	320.000,00
17 512	Saneamento Básico Urbano		180.300,00		180.300,00
17 512 0012	PROMOÇÃO DA URBANIZAÇÃO E INFRAESTRUTURA		300,00		300,00
17 512 0534	ESTRUTURAÇÃO FÍSICA PARA SERVIÇOS PÚBLICOS		180.000,00		180.000,00

**PREFEITURA MUN.DE SANTA FILOMENA**  
 AV BARÃO DE SANTA FILOMENA, 130 - CNPJ:06554240/0001-14

Orçamento Programa - Exercício de 2024

Anexo 08

Page 3

Lei: 11, Data: 06/07/2022

**DESPESA POR FUNÇÃO, SUBFUNÇÃO E PROGRAMAS  
 CONFORME O VÍNCULO COM OS RECURSOS**  
 (Inc.II, § 2º, Art.2º)

Código	Especificação	Ordinário	Vinculado	Adm. Indireta	T o t a l
<b>PÚBLICOS</b>					
17 544	Recursos Hídricos	1.128.600,00			1.128.600,00
17 544 0010	EXPANÇÃO DOS SERVIÇOS DE ÁGUA E ESGOTO	865.500,00			865.500,00
17 544 0012	PROMOÇÃO DA URBANIZAÇÃO E INFRAESTRUTURA	262.600,00			262.600,00
17 544 0534	ESTRUTURAÇÃO FÍSICA PARA SERVIÇOS PÚBLICOS	500,00			500,00
<b>18</b>	<b>Gestão Ambiental</b>		<b>258.700,00</b>		<b>258.700,00</b>
18 541	Preservação e Conservação Ambiental		258.700,00		258.700,00
18 541 0003	APOIO ADMINISTRATIVO		258.200,00		258.200,00
18 541 0534	ESTRUTURAÇÃO FÍSICA PARA SERVIÇOS PÚBLICOS		500,00		500,00
<b>20</b>	<b>Agricultura</b>		<b>640.400,00</b>		<b>640.400,00</b>
20 122	Administração Geral		279.300,00		279.300,00
20 122 0003	APOIO ADMINISTRATIVO		232.100,00		232.100,00
20 122 0534	ESTRUTURAÇÃO FÍSICA PARA SERVIÇOS PÚBLICOS		47.200,00		47.200,00
20 605	Abastecimento		263.600,00		263.600,00
20 605 0006	FEIRAS, MERCADOS E MATADOUROS		231.600,00		231.600,00
20 605 0007	ASSISTENCIA TÉCNICA AGRÍCOLA		1.500,00		1.500,00
20 605 0534	ESTRUTURAÇÃO FÍSICA PARA SERVIÇOS PÚBLICOS		30.500,00		30.500,00
20 606	Extensão Rural		95.500,00		95.500,00
20 606 0007	ASSISTENCIA TÉCNICA AGRÍCOLA		95.500,00		95.500,00
20 609	Defesa Agropecuária		2.000,00		2.000,00
20 609 0019	FEIRAS E EXPOSIÇÕES AGROPECUÁRIA		2.000,00		2.000,00
<b>26</b>	<b>Transporte</b>		<b>90.300,00</b>		<b>90.300,00</b>
26 783	Transporte Ferroviário		90.300,00		90.300,00
26 783 0012	PROMOÇÃO DA URBANIZAÇÃO E INFRAESTRUTURA		90.300,00		90.300,00
<b>27</b>	<b>Desporto e Lazer</b>		<b>550.600,00</b>		<b>550.600,00</b>
27 812	Desporto Comunitário		550.500,00		550.500,00
27 812 0024	APOIO AO DESPORTO AMADOR		540.500,00		540.500,00
27 812 0534	ESTRUTURAÇÃO FÍSICA PARA SERVIÇOS PÚBLICOS		10.000,00		10.000,00
27 813	Lazer		100,00		100,00
27 813 0024	APOIO AO DESPORTO AMADOR		100,00		100,00
<b>28</b>	<b>Encargos Especiais</b>		<b>370.000,00</b>		<b>370.000,00</b>
28 843	Serviço da Dívida Interna		250.000,00		250.000,00
28 843 0004	OPERAÇÕES E ENCARGOS ESPECIAIS		250.000,00		250.000,00
28 846	Outros Encargos Especiais		120.000,00		120.000,00
28 846 0004	OPERAÇÕES E ENCARGOS ESPECIAIS		120.000,00		120.000,00
<b>99</b>	<b>Reserva de Contingência</b>		<b>35.400,00</b>		<b>35.400,00</b>
99 999	Reserva de Contingência		35.400,00		35.400,00
99 999 9999	RESERVA DE CONTIGENCIA		35.400,00		35.400,00
<b>TOTAL</b>		<b>25.795.840,00</b>	<b>32.945.360,00</b>	<b>0,00</b>	<b>58.741.200,00</b>



**PREFEITURA MUN.DE SANTA FILOMENA**  
AV BARÃO DE SANTA FILOMENA,130 - CNPJ:06554240/0001-14

Orçamento Programa - Exercício de 2024  
Anexo 08  
Page 4

**DESPESA POR FUNÇÃO, SUBFUNÇÃO E PROGRAMAS  
CONFORME O VÍNCULO COM OS RECURSOS**  
(Inc.II, § 2º, Art.2º)

Lei: 11, Data: 06/07/2022

Código	Especificação	Ordinário	Vinculado	Adm. Indireta	Total
--------	---------------	-----------	-----------	---------------	-------

CARLOS AUGUSTO DE ARAUJO BRAGA  
PREFEITO MUNICIPAL  
273.264.033-68

GENI HELANE B. A. BRAGA  
SECRETÁRIA DE FINANÇAS  
677.151.333.53

MARVIO MARCONI SIQUEIRA NUNES  
CONTADOR CRC 145/O  
726.743.503-34



**PREFEITURA MUN.DE SANTA FILOMENA**  
AV BARÃO DE SANTA FILOMENA,130 - CNPJ:06554240/0001-14

Orçamento Programa - Exercício de 2024  
Anexo 09  
Page 1

**DEMONSTRATIVO DAS DESPESAS POR ORGÃO E FUNÇÕES DE GOVERNO**  
(Inc.II, § 2º, Art.2º)

Lei: 11, Data: 06/07/2022

Orgão:	Função:	Descrição	Valor
01 01	01	CÂMARA MUNICIPAL Legislativa	1.952.880,00
02 01	04	GABINETE DO PREFEITO Administração	857.800,00
02 02	04	CONTROLADORIA GERAL DO MUNICÍPIO - CGM Administração	239.260,00
02 03	04	SUPERINTENDENCIA ADM. FIN. PLAN. COORDENAÇÃO GERAL Administração	13.104.600,00
02 03	28	Encargos Especiais	370.000,00
02 04	04	SEC.MUN.COMUNICAÇÃO, ESPORTE. LAZER EVENTOS TURISMO Administração	504.600,00
02 04	27	Desporto e Lazer	550.600,00
02 05	18	SECRETARIA MUNICIPAL DO MEIO AMBIENTE Gestão Ambiental	258.700,00
02 06	20	SECRETARIA MUNICIPAL DE AGRICULTURA Agricultura	640.400,00
02 07	04	SECRETARIA MUNICIPAL DE OBRAS E INFRA-ESTRUTURA Administração	2.346.100,00
02 07	15	Urbanismo	2.558.000,00
02 07	16	Habitação	600,00
02 07	17	Saneamento	1.628.900,00
02 07	26	Transporte	90.300,00
02 08	12	SECRETARIA MUNICIPAL DE EDUCAÇÃO E CULTURA Educação	20.976.560,00
02 08	13	Cultura	140.000,00
02 10	10	FUNDO MUNICIPAL DE SAUDE - FMS Saúde	9.476.200,00
02 11	08	SECRETARIA MUNICIPAL DO TRABALHO E AÇÃO SOCIAL Assistência Social	123.400,00



**PREFEITURA MUN.DE SANTA FILOMENA**  
 AV BARÃO DE SANTA FILOMENA,130 - CNPJ:06554240/0001-14

Orçamento Programa - Exercício de 2024  
 Anexo 09  
 Page 2

**DEMONSTRATIVO DAS DESPESAS POR ORGÃO E FUNÇÕES DE GOVERNO**

(Inc.II, § 2º, Art.2º)

Lei: 11, Data: 06/07/2022

Orgão:	Função:	Descrição	Valor
02 12	08	FUNDO MUNICIPAL DE ASSISTENCIA SOCIAL - FMAS Assistência Social	2.884.900,00
02 13	08	SECRETARIA MUNICIPAL DE COMBATE A FOME Assistência Social	800,00
02 14	04	SUPERINTENDENCIA DE DESENVOLVIMENTO RURAL Administração	1.200,00
90 99	99	RESERVA DE CONTINGENCIA Reserva de Contingência	35.400,00
<b>TOTAL GERAL</b>			<b>58.741.200,00</b>

**RESUMO DO TOTAL ORÇADO POR ORGÃO**

01 01	CÂMARA MUNICIPAL	1.952.880,00
02 01	GABINETE DO PREFEITO	857.800,00
02 02	CONTROLADORIA GERAL DO MUNICÍPIO - CGM	239.260,00
02 03	SUPERINTENDENCIA ADM. FIN. PLAN. COORDENAÇÃO GERAL	3.474.600,00
02 04	SEC.MUN.COMUNICAÇÃO, ESPORTE. LAZER EVENTOS TURISMO	1.095.200,00
02 05	SECRETARIA MUNICIPAL DO MEIO AMBIENTE	258.700,00
02 06	SECRETARIA MUNICIPAL DE AGRICULTURA	640.400,00
02 07	SECRETARIA MUNICIPAL DE OBRAS E INFRA-ESTRUTURA	6.623.900,00
02 08	SECRETARIA MUNICIPAL DE EDUCAÇÃO E CULTURA	21.116.560,00
02 10	FUNDO MUNICIPAL DE SAUDE - FMS	9.476.200,00
02 11	SECRETARIA MUNICIPAL DO TRABALHO E AÇÃO SOCIAL	123.400,00
02 12	FUNDO MUNICIPAL DE ASSISTENCIA SOCIAL - FMAS	2.884.900,00
02 13	SECRETARIA MUNICIPAL DE COMBATE A FOME	800,00
02 14	SUPERINTENDENCIA DE DESENVOLVIMENTO RURAL	1.200,00
90 99	RESERVA DE CONTINGENCIA	35.400,00
<b>TOTAL</b>		<b>58.741.200,00</b>

**RESUMO DO TOTAL ORÇADO POR FUNÇÃO**

01	Legislativa	1.952.880,00
04	Administração	17.053.560,00
08	Assistência Social	3.009.100,00
10	Saúde	9.476.200,00
12	Educação	20.976.560,00
13	Cultura	140.000,00
15	Urbanismo	2.558.000,00



**PREFEITURA MUN.DE SANTA FILOMENA**  
 AV BARÃO DE SANTA FILOMENA,130 - CNPJ:06554240/0001-14

Orçamento Programa - Exercício de 2024  
 Anexo 09  
 Page 3

**DEMONSTRATIVO DAS DESPESAS POR ORGÃO E FUNÇÕES DE GOVERNO**

(Inc.II, § 2º, Art.2º)

Lei: 11, Data: 06/07/2022

16	Habitação	600,00
17	Saneamento	1.628.900,00
18	Gestão Ambiental	258.700,00
20	Agricultura	640.400,00
26	Transporte	90.300,00
27	Desporto e Lazer	550.600,00
28	Encargos Especiais	370.000,00
99	Reserva de Contingência	35.400,00
<b>TOTAL</b>		<b>58.741.200,00</b>

CARLOS AUGUSTO DE ARAUJO BRAGA  
 PREFEITO MUNICIPAL  
 273.264.033-68

GENI HELANE B. A. BRAGA  
 SECRETÁRIA DE FINANÇAS  
 677.151.333-53

MARVIO MARCONI SIQUEIRA NUNES  
 CONTADOR CRC 145/O  
 726.743.503-34





**PREFEITURA MUN.DE SANTA FILOMENA**  
AV BARÃO DE SANTA FILOMENA,130 - CNPJ:06554240/0001-14

Orçamento Programa - Exercício de 2024  
**ORÇAMENTO DOS FUNDOS ESPECIAIS**  
(Inc. I, § 2º, Art.2º)

Anexo 10  
Page 1

Lei: 11, Data: 06/07/2022

**1 FUNDEB-FUNDO DE DESENVOLVIMENTO DA EDUCAÇÃO BÁSICA - FUNDEB**

**RECEITA**

Classif.	Discriminação	Valor R\$
		0,00
	Recursos Próprios do Município	10.587.530,00
	<b>TOTAL</b>	<b>10.587.530,00</b>

**PLANO DE APLICACAO**

Classif.	Discriminação	Valor R\$
12.361.0015.2068.000	Treinamento e Qualificação de Professores	1.500,00
12.361.0011.1043.000	Construção, Reforma e Ampliação de Unidades Escolar	400,00
12.361.0011.2051.000	Manutenção e Conservação de Unidades Escolares	966.700,00
12.361.0011.2062.000	Encargos com o Pessoal Administrativo e Custeio- Fundamental	754.300,00
12.361.0011.2063.000	Manut. e Enc. c/ Pessoal do Magistério - Ens. Fundamental	4.583.800,00
12.365.0537.2056.000	Manutenção das Atividades do Ensino Infantil	672.560,00
12.361.0534.1002.000	Aquisição de Equipamento e Material Permanente	1.770,00
12.361.0535.2062.000	Encargos com o Pessoal Administrativo e Custeio- Fundamental	700.000,00
12.365.0011.2064.000	Manut.e Enc.c/o Pessoal Administratio e Custeio - Ensino Inf	5.100,00
12.365.0011.2065.000	Manut. e Enc. c/ Pessoal do Magistério - Ens. Infantil	2.901.400,00
	<b>TOTAL</b>	<b>10.587.530,00</b>



**PREFEITURA MUN.DE SANTA FILOMENA**  
AV BARÃO DE SANTA FILOMENA,130 - CNPJ:06554240/0001-14

Orçamento Programa - Exercício de 2024  
**ORÇAMENTO DOS FUNDOS ESPECIAIS**  
(Inc. I, § 2º, Art.2º)

Anexo 10  
Page 2

Lei: 11, Data: 06/07/2022

**2 F.M.S.-FUNDO MUNICIPAL DE SAÚDE**

**RECEITA**

Classif.	Discriminação	Valor R\$
		0,00
	Recursos Próprios do Município	8.503.100,00
	<b>TOTAL</b>	<b>8.503.100,00</b>

**PLANO DE APLICACAO**

Classif.	Discriminação	Valor R\$
10.301.0021.2106.000	Ações do Sist. de Atendimento Movel de Urgência-SAMU	253.500,00
10.301.0021.2076.000	Ações do Programa de Saúde Bucal	245.000,00
10.301.0021.2117.000	MANUTENÇÃO DAS ATIVIDADES PARA ENFRENTAMENTO A COVID-19	65.000,00
10.301.0021.2075.000	Ações do Prog. de Agentes Comunitários de Saúde	1.227.500,00
10.301.0021.2074.000	Ações do Programa Saúde da Família - PSF	748.500,00
10.301.0022.1045.000	Constr.,Rest., e/ou Ampliação de Postos de Saúde	220.000,00
10.301.0534.1002.000	Aquisição de Equipamento e Material Permanente	85.500,00
10.301.0534.1003.000	Aquisição de Veículos	390.000,00
10.304.0023.2078.000	Ações da Vigilância Sanitária	81.500,00
10.305.0534.1002.000	Aquisição de Equipamento e Material Permanente	500,00
10.301.0003.2070.000	Manut.Administ.do Fundo Municipal de Saúde	4.716.100,00
10.301.0021.2071.000	Ações do Programa Farmacia Básica	470.000,00
	<b>TOTAL</b>	<b>8.503.100,00</b>



**PREFEITURA MUN.DE SANTA FILOMENA**  
 AV BARÃO DE SANTA FILOMENA,130 - CNPJ:06554240/0001-14

Orçamento Programa - Exercício de 2024  
**ORÇAMENTO DOS FUNDOS ESPECIAIS**  
 (Inc. I, § 2º, Art.2º)

Anexo 10

Page 3

Lei: 11, Data: 06/07/2022

### 3 F.M.A.S.-FUNDO MUNICIPAL DE ASSISTENCIA SOCIAL - FMAS

#### RECEITA

Classif.	Discriminação	Valor R\$
		0,00
	Recursos Próprios do Município	2.884.800,00
	<b>TOTAL</b>	<b>2.884.800,00</b>

#### PLANO DE APLICACAO

Classif.	Discriminação	Valor R\$
08.244.0018.2090.000	Ações de apoio á Pessoas Carentes	950.400,00
08.241.0025.2011.000	Ações de apoio a pessoa Idosa	2.000,00
08.243.0017.2111.000	Serv. de Conviv. e fort. Vínculos - Crianças 0-6 anos	205.000,00
08.243.0017.2112.000	Serv. de Conviv. e fort. Vínculos - Adolescente até 15 anos	4.800,00
08.243.0017.2113.000	Serv. de Conviv. e fort. Vínculos - Adolescentes de 15 a 17 anos	1.200,00
08.243.0017.2116.000	MANUTENÇÃO DO PROGRAMA CRIANÇA FELIZ	75.100,00
08.243.0025.2011.000	Ações de apoio a pessoa Idosa	100,00
08.244.0018.2091.000	Desenvolvimento de Cursos Profissionalizantes	500,00
08.244.0018.2093.000	Manutenção Administrativa do FMAS	731.500,00
08.244.0025.2014.000	Manut.do Centro de Ref.a Asist.Social - CRAS	623.300,00
08.244.0025.2015.000	Manutenção do Programa Bolsa Família	40.700,00
08.244.0534.1002.000	Aquisição de Equipamento e Material Permanente	250.000,00
08.244.0534.1004.000	Aquisição de Equipamentos ao Programa Bolsa Família	200,00
	<b>TOTAL</b>	<b>2.884.800,00</b>



**PREFEITURA MUN.DE SANTA FILOMENA**  
 AV BARÃO DE SANTA FILOMENA,130 - CNPJ:06554240/0001-14

Orçamento Programa - Exercício de 2024  
**ORÇAMENTO DOS FUNDOS ESPECIAIS**  
 (Inc. I, § 2º, Art.2º)

Anexo 10

Page 4

Lei: 11, Data: 06/07/2022

### 4 F.M.D.C.A-FUNDO MUNICIPAL DOS DIREITOS DA CRIANÇA E DO ADOLESCENTES

#### RECEITA

Classif.	Discriminação	Valor R\$
		0,00
	Recursos Próprios do Município	121.900,00
	<b>TOTAL</b>	<b>121.900,00</b>

#### PLANO DE APLICACAO

Classif.	Discriminação	Valor R\$
08.243.0534.1002.000	Aquisição de Equipamento e Material Permanente	100,00
08.243.0003.2079.000	Manut.Adm.do Fundo Mun.dos Dir.da Criança e do Adolescentes	121.100,00
08.243.0017.2024.000	Manutenção do Conselho Tutelar	700,00
	<b>TOTAL</b>	<b>121.900,00</b>

CARLOS AUGUSTO DE ARAUJO BRAGA  
 PREFEITO MUNICIPAL  
 273.264.033-68

GENI HELANE B. A. BRAGA  
 SECRETÁRIA DE FINANÇAS  
 677.151.333.53

MARVIO MARCONI SIQUEIRA NUNES  
 CONTADOR CRC 145/O  
 726.743.503-34



**PREFEITURA MUN.DE SANTA FILOMENA**  
AV BARÃO DE SANTA FILOMENA,130 - CNPJ:06554240/0001-14

Orçamento Programa - Exercício de 2024

**SEGURIDADE SOCIAL**

Anexo 11

Page 1

Lei: 11, Data: 06/07/2022

Codigo	Especificacao	Categoria	Função
<b>08</b>	<b>Assistência Social</b>		<b>3.009.100,00</b>
3.1.90.04.00	CONTRATAÇÃO POR TEMPO DETERMINADO	2.900,00	
3.1.90.11.00	VENCIMENTOS E VANTAGENS FIXAS - PESSOAL CIVIL	1.032.000,00	
3.1.90.13.00	OBRIGAÇÕES PATRONAIS	2.800,00	
3.1.90.91.00	SENTENÇAS JUDICIAIS	300,00	
3.1.90.92.00	DESPESAS DE EXERCÍCIOS ANTERIORES	400,00	
3.3.90.04.00	CONTRATAÇÃO POR TEMPO DETERMINADO	100,00	
3.3.90.14.00	DIÁRIAS - CIVIL	45.700,00	
3.3.90.30.00	MATERIAL DE CONSUMO	299.900,00	
3.3.90.32.00	MATERIAL, BEM OU SERVIÇO PARA DISTRIBUIÇÃO GR	900,00	
3.3.90.33.00	PASSAGENS E DESPESAS COM LOCOMOÇÃO	800,00	
3.3.90.36.00	OUTROS SERVIÇOS DE TERCEIROS - PESSOA FÍSICA	238.400,00	
3.3.90.39.00	OUTROS SERVIÇOS DE TERCEIROS - PESSOA JURÍDIC.	183.000,00	
3.3.90.47.00	OBRIGAÇÕES TRIBUTÁRIAS E CONTRIBUTIVAS	500,00	
3.3.90.48.00	OUTROS AUXÍLIOS FINANCEIROS A PESSOAS FÍSICAS	950.100,00	
3.3.90.91.00	SENTENÇAS JUDICIAIS	300,00	
3.3.90.92.00	DESPESAS DE EXERCÍCIOS ANTERIORES	400,00	
4.4.90.51.00	OBRAS E INSTALAÇÕES	100,00	
4.4.90.52.00	EQUIPAMENTOS E MATERIAL PERMANENTE	250.500,00	
<b>10</b>	<b>Saúde</b>		<b>9.476.200,00</b>
3.1.90.04.00	CONTRATAÇÃO POR TEMPO DETERMINADO	5.500,00	
3.1.90.11.00	VENCIMENTOS E VANTAGENS FIXAS - PESSOAL CIVIL	4.217.000,00	
3.1.90.11.01	VENCIMENTOS E SALÁRIOS	891.000,00	
3.1.90.13.00	OBRIGAÇÕES PATRONAIS	47.500,00	
3.1.90.13.02	CONTRIBUIÇÕES PREVIDENCIARIAS - INSS	5.000,00	
3.1.90.91.00	SENTENÇAS JUDICIAIS	175.500,00	
3.1.90.92.00	DESPESAS DE EXERCÍCIOS ANTERIORES	16.000,00	
3.3.90.14.00	DIÁRIAS - CIVIL	185.000,00	
3.3.90.14.01	DIARIAS - NO PAIS (DENTRO DO ESTADO)	500,00	
3.3.90.30.00	MATERIAL DE CONSUMO	1.551.000,00	
3.3.90.30.99	OUTROS MATERIAIS DE CONSUMO	500,00	
3.3.90.33.00	PASSAGENS E DESPESAS COM LOCOMOÇÃO	1.000,00	
3.3.90.36.00	OUTROS SERVIÇOS DE TERCEIROS - PESSOA FÍSICA	469.500,00	
3.3.90.36.99	OUTROS SERVIÇOS DE TERCEIROS - PESSOA FÍSICA	60.000,00	
3.3.90.39.00	OUTROS SERVIÇOS DE TERCEIROS - PESSOA JURÍDIC.	1.116.000,00	
3.3.90.39.99	OUTROS SERVIÇOS DE TERCEIROS - PESSOA JURIDIC.	500,00	
3.3.90.47.00	OBRIGAÇÕES TRIBUTÁRIAS E CONTRIBUTIVAS	31.000,00	
3.3.90.91.00	SENTENÇAS JUDICIAIS	100,00	
3.3.90.92.00	DESPESAS DE EXERCÍCIOS ANTERIORES	1.500,00	
3.3.90.93.00	INDENIZAÇÕES E RESTITUIÇÕES	5.500,00	
4.4.90.51.00	OBRAS E INSTALAÇÕES	220.000,00	
4.4.90.51.91	OBRAS EM ANDAMENTO	100,00	
4.4.90.52.00	EQUIPAMENTOS E MATERIAL PERMANENTE	476.000,00	
4.4.90.52.99	OUTROS MATERIAIS PERMANENTES	500,00	



**PREFEITURA MUN.DE SANTA FILOMENA**  
AV BARÃO DE SANTA FILOMENA,130 - CNPJ:06554240/0001-14

Orçamento Programa - Exercício de 2024

**SEGURIDADE SOCIAL**

Anexo 11

Page 2

Lei: 11, Data: 06/07/2022

Codigo	Especificacao	Categoria	Função
<b>TOTAL</b>			<b>12.485.300,00</b>

CARLOS AUGUSTO DE ARAUJO BRAGA  
PREFEITO MUNICIPAL  
273.264.033-68

GENI HELANE B. A. BRAGA  
SECRETÁRIA DE FINANÇAS  
677.151.333.53

MARVIO MARCONI SIQUEIRA NUNES  
CONTADOR CRC 145/O  
726.743.503-34





PREFEITURA MUN.DE SANTA FILOMENA  
 AV BARÃO DE SANTA FILOMENA,130 - CNPJ:06554240/0001-14

Orçamento Programa - Exercício de 2024

**ANÁLISE DE APLICAÇÃO NO ENSINO**

Page 1

Lei: 11, Data: 06/07/2022

RECEITAS RESULTANTE DE IMPOSTOS (Caput do art. 212 da Constituição)	Valor Previsto	Obrig.(25%)
<b>1. RECEITAS DE IMPOSTOS</b>	<b>11.220.000,00</b>	<b>2.805.000,00</b>
1.1 - Receitas Resultante do Imposto sobre a Propriedade Predial e Territorial Urbana - IPTU	360.000,00	90.000,00
1.2 - Receitas Resultante do Imposto sobre Transmissão Inter Vivos - ITBI	1.600.000,00	400.000,00
1.3 - Receitas Resultante do Imposto sobre Serviços de Qualquer Natureza - ISS	4.500.000,00	1.125.000,00
1.4 - Receitas Resultante do Imposto de Renda Retido na Fonte - IRRF	4.760.000,00	1.190.000,00
<b>2. RECEITAS DE TRANSFERÊNCIAS CONSTITUCIONAIS E LEGAIS</b>	<b>29.322.549,60</b>	<b>7.330.637,40</b>
<b>2.1 - Cota-Parte FPM</b>	<b>20.071.651,60</b>	<b>5.017.912,90</b>
2.1.1 - Parcela referente à CF, art. 159, I alínea b	16.100.000,00	4.025.000,00
2.1.2 - Parcela referente à CF, art. 159, I alínea "d" e "e"	3.971.651,60	992.912,90
2.2 - Cota-Parte ICMS	8.911.398,00	2.227.849,50
2.3 - Cota-Parte IPI-Exportação	70.000,00	17.500,00
2.4 - Cota-Parte ITR	120.000,00	30.000,00
2.5 - Cota-Parte IPVA	29.500,00	7.375,00
2.6 - Cota-Parte IOF-Ouro	0,00	0,00
2.7 - Compensações Financeiras Provenientes de Impostos e Transferências Constitucionais	120.000,00	30.000,00
<b>3. TOTAL DA RECEITA DE IMPOSTOS (1+2)</b>	<b>40.542.549,60</b>	
<b>RECEITAS DO FUNDEB</b>		
<b>4. RECEITAS DESTINADAS AO FUNDEB</b>	<b>5.046.179,60</b>	
4.1 - Cota-Parte FPM Destinada ao FUNDEB - (20% de 2.1.1)	3.220.000,00	
4.2 - Cota-Parte ICMS Destinada ao FUNDEB - (20% de 2.2)	1.782.279,60	
4.3 - Cota-Parte IPI-Exportação Destinada ao FUNDEB - (20% de 2.3)	14.000,00	
4.4 - Cota-Parte ITR Destinada ao FUNDEB - (20% de 2.4)	24.000,00	
4.5 - Cota-Parte IPVA Destinada ao FUNDEB - (20% de 2.5)	5.900,00	
4.6 - Cota-Parte Compensações Financeiras Destinada ao FUNDEB - (20% de 2.7)	0,00	
<b>5. RECEITAS RECEBIDAS DO FUNDEB</b>	<b>10.587.530,00</b>	
<b>5.1 - FUNDEB - Impostos e Transferências de Impostos</b>	<b>8.188.070,00</b>	
5.1.1 - Principal	8.128.070,00	
5.1.2 - Rendimentos de Aplicações Financeiras	60.000,00	
5.1.3 - Ressarcimento de recursos do Fundeb	0,00	
<b>5.2 - FUNDEB - Complementação da União - VAAF</b>	<b>1.026.500,00</b>	
5.2.1 - Principal	1.026.500,00	
5.2.2 - Rendimentos de Aplicações Financeiras	0,00	
5.2.3 - Ressarcimento de recursos do Fundeb	0,00	
<b>5.3 - FUNDEB - Complementação da União - VAAT</b>	<b>672.960,00</b>	
5.3.1 - Principal	672.960,00	
5.3.2 - Rendimentos de Aplicações Financeiras	0,00	
5.3.3 - Ressarcimento de recursos do Fundeb	0,00	
<b>5.4 - FUNDEB - Complementação da União - VAAR</b>	<b>700.000,00</b>	
5.4.1 - Principal	700.000,00	
5.4.2 - Rendimentos de Aplicações Financeiras	0,00	
5.4.3 - Ressarcimento de recursos do Fundeb	0,00	
<b>6. RESULTADO LÍQUIDO DAS TRANSFERÊNCIAS DO FUNDEB (5.1.1 - 4)</b>	<b>3.081.890,40</b>	



PREFEITURA MUN.DE SANTA FILOMENA  
 AV BARÃO DE SANTA FILOMENA,130 - CNPJ:06554240/0001-14

Orçamento Programa - Exercício de 2024

**ANÁLISE DE APLICAÇÃO NO ENSINO**

Page 2

Lei: 11, Data: 06/07/2022

6.1 - ACRÉSCIMO RESULTANTE DAS TRANSFERÊNCIAS DO FUNDEB	3.081.890,40
6.2 - DECRÉSCIMO RESULTANTE DAS TRANSFERÊNCIAS DO FUNDEB	0,00
<b>DESPESAS DO FUNDEB</b>	
<b>7. PROFISSIONAIS DA EDUCAÇÃO BÁSICA</b>	<b>7.585.300,00</b>
<b>7.1 - Educação Infantil</b>	<b>3.001.500,00</b>
7.1.1 - Creche	100.000,00
7.1.2 - Pré-Escola	2.901.500,00
7.2 - Ensino Fundamental	4.583.800,00
<b>8. OUTRAS DESPESAS</b>	<b>1.932.230,00</b>
<b>8.1 - Educação Infantil</b>	<b>207.560,00</b>
8.1.1 - Creche	100.000,00
8.1.2 - Pré-Escola	107.560,00
8.2 - Ensino Fundamental	1.724.670,00
<b>9. TOTAL DAS DESPESAS DO FUNDEB (7+8)</b>	<b>9.517.530,00</b>
<b>DESPESAS CUSTEADAS COM RECURSOS DO FUNDEB RECEBIDOS NO EXERCÍCIO</b>	
10. Total das Despesas do FUNDEB com Profissionais da Educação Básica	7.585.300,00
11. Total das Despesas custeadas com FUNDEB - Impostos e Transferências de Impostos	8.188.070,00
12. Total das Despesas custeadas com FUNDEB - Complementação da União - VAAF	1.026.500,00
13. Total das Despesas custeadas com FUNDEB - Complementação da União - VAAT	672.960,00
14. Total das Despesas custeadas com FUNDEB - Complementação da União - VAAR	700.000,00
15. Total das Despesas custeadas com FUNDEB - Complementação da União - VAAT aplicadas na Educação Infantil	672.660,00
16. Total das Despesas custeadas com FUNDEB - Complementação da União - VAAT aplicadas em Despesa de Capital	202.760,00
<b>INDICADORES - Art. 212-A, inciso XI e § 3º - Constituição Federal</b>	
17. Mínimo de 70% do FUNDEB na Remuneração dos Profissionais da Educação Básica	71,64
18. Percentual de 50% da Complementação da União ao FUNDEB (VAAT) na Educação Infantil	99,96
19. Mínimo de 15% da Complementação da União ao FUNDEB (VAAT) em Despesa de Capital	30,13
<b>DESPESAS COM MANUTENÇÃO E DESENVOLVIMENTO DO ENSINO - MDE - CUSTEADAS COM RECEITA DE IMPOSTOS (EXCETO FUNDEB)</b>	
<b>20. EDUCAÇÃO INFANTIL</b>	<b>1.405.300,00</b>
20.1 - Creche	318.200,00
20.2 - Pré-escola	1.087.100,00
<b>21. ENSINO FUNDAMENTAL</b>	<b>3.813.130,00</b>
<b>22. TOTAL DAS DESPESAS COM AÇÕES TÍPICAS DE MDE (20 + 21)</b>	<b>5.218.430,00</b>
<b>APURAÇÃO DAS DESPESAS PARA FINS DE LIMITE MÍNIMO CONSTITUCIONAL</b>	
23. TOTAL DAS DESPESAS DE MDE CUSTEADAS COM RECURSOS DE IMPOSTOS (FUNDEB E RECEITAS DE IMPOSTOS)	13.406.500,00
24. RESULTADOS LÍQUIDOS DAS TRANSFERÊNCIAS DO FUNDEB	3.081.890,40
25. TOTAL DAS DESPESAS PARA FINS DE LIMITE (23 - 24)	10.324.609,60
26. PERCENTUAL DE APLICAÇÃO EM MDE SOBRE A RECEITA LÍQUIDA DE IMPOSTOS ((25)/(3)x100) - LIMITE CONSTITUCIONAL 25%	25,47



**PREFEITURA MUN.DE SANTA FILOMENA**  
AV BARÃO DE SANTA FILOMENA,130 - CNPJ:06554240/0001-14

Orçamento Programa - Exercício de 2024

Page 3

**ANÁLISE DE APLICAÇÃO NO ENSINO**

Lei: 11, Data: 06/07/2022

<b>RECEITAS ADICIONAIS PARA FINANCIAMENTO DO ENSINO (Obrigatório 100%)</b>	
<b>27. RECEITA DE TRANSFERÊNCIA DO FNDE (INCLUINDO RENDIMENTOS DE APLICAÇÃO FINANCEIRA)</b>	<b>2.660.300,00</b>
27.1 - Salário-Educação	140.000,00
27.2 - PDDE	42.400,00
27.3 - PNAE	690.900,00
27.4 - PNATE	1.787.000,00
27.5 - Outras Transferências do FNDE	0,00
28. RECEITA DE TRANSFERÊNCIAS DE CONVÊNIOS	0,00
29. RECEITA DE ROYALTIES DESTINADOS À EDUCAÇÃO	0,00
30. RECEITA DE OPERAÇÕES DE CRÉDITO VINCULADAS À EDUCAÇÃO	0,00
31. OUTRAS RECEITAS PARA FINANCIAMENTO DO ENSINO	900.000,00
<b>32. TOTAL DAS OUTRAS RECEITAS ADICIONAIS DO ENSINO (27 + 28 + 29 + 30 + 31)</b>	<b>3.560.300,00</b>
<b>DESPESAS CUSTEADAS COM RECEITAS ADICIONAIS PARA FINANCIAMENTO DO ENSINO</b>	
33. EDUCAÇÃO INFANTIL	578.600,00
33.1 - Creche	0,00
33.2 - Pré-Escola	578.600,00
34. ENSINO FUNDAMENTAL	3.571.500,00
35. ENSINO MÉDIO	0,00
36. ENSINO SUPERIOR	0,00
37. ENSINO PROFISSIONAL NÃO INTEGRADO AO ENSINO REGULAR	0,00
<b>38. TOTAL DAS DESPESAS CUSTEADAS COM RECEITAS ADICIONAIS PARA FINANCIAMENTO DO ENSINO (33 + 34 + 35 + 36 + 37)</b>	<b>4.150.100,00</b>



**PREFEITURA MUN.DE SANTA FILOMENA**  
AV BARÃO DE SANTA FILOMENA,130 - CNPJ:06554240/0001-14

Orçamento Programa - Exercício de 2024

Quadro 17

Page 1

**ANÁLISE DE APLICAÇÃO NA SAÚDE**

Lei: 11, Data: 06/07/2022

<b>RECEITAS RESULTANTE DE IMPOSTOS (Caput do art. 212 da Constituição)</b>		<b>Previsão</b>	<b>Obrig.(15%)</b>
<b>1. RECEITAS DE IMPOSTOS</b>		<b>11.220.000,00</b>	<b>1.683.000,00</b>
<b>1.1 - Receita Resultante do Imposto sobre a Propriedade Predial e Territorial Urbana - IPTU</b>		<b>360.000,00</b>	<b>54.000,00</b>
1.1.1 - IPTU		360.000,00	54.000,00
1.1.2 - Multas, Juros de Mora, Dívida Ativa e Outros Encargos do IPTU		0,00	0,00
<b>1.2 - Receitas Resultante do Imposto sobre Transmissão Inter Vivos - ITBI</b>		<b>1.600.000,00</b>	<b>240.000,00</b>
1.2.1 - ITBI		1.600.000,00	240.000,00
1.2.2 - Multas, Juros de Mora, Dívida Ativa e Outros Encargos do ITBI		0,00	0,00
<b>1.3 - Receitas Resultante do Imposto sobre Serviços de Qualquer Natureza - ISS</b>		<b>4.500.000,00</b>	<b>675.000,00</b>
1.3.1 - ISS		4.500.000,00	675.000,00
1.3.2 - Multas, Juros de Mora, Dívida Ativa e Outros Encargos do ISS		0,00	0,00
<b>1.4 - Receitas Resultante do Imposto de Renda Retido na Fonte - IRRF</b>		<b>4.760.000,00</b>	<b>714.000,00</b>
<b>2. RECEITAS DE TRANSFERÊNCIAS CONSTITUCIONAIS E LEGAIS</b>		<b>25.230.898,00</b>	<b>3.784.634,70</b>
2.1 - Cota-Parte FPM		16.100.000,00	2.415.000,00
2.2 - Cota-Parte ITR		120.000,00	18.000,00
2.3 - Cota-Parte IPVA		29.500,00	4.425,00
2.4 - Cota-Parte ICMS		8.911.398,00	1.336.709,70
2.5 - Cota-Parte IPI-Exportação		70.000,00	10.500,00
2.6 - Compensação Financeiras Provenientes de Impostos e Transf. Constitucionais		0,00	0,00
<b>3 - TOTAL DAS RECEITAS RESULTANTES DE IMPOSTOS E TRANSFERÊNCIAS CONSTITUCIONAIS E LEGAIS = (1 + 2)</b>		<b>36.450.898,00</b>	<b>5.467.634,70</b>
<b>4. DESPESAS COM AÇÕES E SERVIÇOS PÚBLICOS DE SAÚDE (ASPS) - POR SUBFUNÇÃO E CATEGORIA ECONÔMICA</b>		<b>Fixado</b>	
<b>4.1 - ATENÇÃO BÁSICA</b>		<b>5.519.100,00</b>	
4.1.1 - Despesas Correntes		4.974.100,00	
4.1.2 - Despesas de Capital		545.000,00	
<b>4.2 - ASSISTÊNCIA HOSPITALAR E AMBULATORIAL</b>		<b>0,00</b>	
4.2.1 - Despesas Correntes		0,00	
4.2.2 - Despesas de Capital		0,00	
<b>4.3 - SUPORTE PROFILÁTICO E TERAPÊUTICO</b>		<b>0,00</b>	
4.3.1 - Despesas Correntes		0,00	
4.3.2 - Despesas de Capital		0,00	
<b>4.4 - VIGILÂNCIA SANITÁRIA</b>		<b>3.500,00</b>	
4.4.1 - Despesas Correntes		3.500,00	
4.4.2 - Despesas de Capital		0,00	
<b>4.5 - VIGILÂNCIA EPIDEMIOLÓGICA</b>		<b>500,00</b>	
4.5.1 - Despesas Correntes		0,00	
4.5.2 - Despesas de Capital		500,00	
<b>4.6 - ALIMENTAÇÃO E NUTRIÇÃO</b>		<b>0,00</b>	
4.6.1 - Despesas Correntes		0,00	
4.6.2 - Despesas de Capital		0,00	
<b>4.7 - OUTRAS SUBFUNÇÕES (X)</b>		<b>0,00</b>	
4.7.1 - Despesas Correntes		0,00	



## PREFEITURA MUN.DE SANTA FILOMENA

AV BARÃO DE SANTA FILOMENA,130 - CNPJ:06554240/0001-14

Orçamento Programa - Exercício de 2024

## ANÁLISE DE APLICAÇÃO NA SAÚDE

Quadro 17

Page 2

Lei: 11, Data: 06/07/2022

4.7.2 - Despesas de Capital	0,00
<b>5 - TOTAL (4.1 + 4.2 + 4.3 + 4.4 + 4.5 + 4.6 + 4.7)</b>	<b>5.523.100,00</b>
<b>6 - APURAÇÃO DO CUMPRIMENTO DO LIMITE MÍNIMO PARA APLICAÇÃO EM ASPs</b>	
6.1 - Diferença entre o Valor Aplicado e a Despesa Mínima a ser Aplicada (5 - 3)	55.465,30
6.2 - PERCENTUAL DA RECEITA DE IMPOSTOS E TRANSFERÊNCIAS CONSTITUCIONAIS E LEGAIS APLICADO EM ASPs(5 /3) * 100 (Mínimo de 1%	15,15
<b>7 - RECEITAS ADICIONAIS PARA O FINANCIAMENTO DA SAÚDE NÃO COMPUTADAS NO CÁLCULO DO MÍNIMO</b>	
<b>7.1 - RECEITAS DE TRANSFERÊNCIAS PARA A SAÚDE</b>	<b>3.648.100,00</b>
7.1.1 - Proveniente da União - Fundo a Fundo	3.648.100,00
7.1.2 - Proveniente dos Estados	0,00
7.1.3 - Proveniente de outros Municípios	0,00
<b>7.2 - RECEITA DE OPERAÇÕES DE CRÉDITO INTERNAS E EXTERNAS VINCULADAS A SAÚDE</b>	<b>0,00</b>
<b>7.3 - OUTRAS RECEITAS</b>	<b>0,00</b>
<b>8 - TOTAL DE RECEITAS ADICIONAIS PARA FINANCIAMENTO DA SAÚDE (7.1 + 7.2 + 7.3)</b>	<b>3.648.100,00</b>
<b>9 - DESPESAS COM SAÚDE POR SUBFUNÇÕES E CATEGORIA ECONÔMICA NÃO COMPUTADAS NO CÁLCULO DO MÍNIMO</b>	
<b>9.1 - ATENÇÃO BÁSICA</b>	<b>3.795.100,00</b>
9.1.1 - Despesas Correntes	3.644.000,00
9.1.2 - Despesas de Capital	151.100,00
<b>9.2 - ASSISTÊNCIA HOSPITALAR E AMBULATORIAL</b>	<b>0,00</b>
9.2.1 - Despesas Correntes	0,00
9.2.2 - Despesas de Capital	0,00
<b>9.3 - SUPORTE PROFILÁTICO E TERAPÊUTICO</b>	<b>0,00</b>
9.3.1 - Despesas Correntes	0,00
9.3.2 - Despesas de Capital	0,00
<b>9.4 - VIGILÂNCIA SANITÁRIA</b>	<b>78.000,00</b>
9.4.1 - Despesas Correntes	78.000,00
9.4.2 - Despesas de Capital	0,00
<b>9.5 - VIGILÂNCIA EPIDEMIOLÓGICA</b>	<b>0,00</b>
9.5.1 - Despesas Correntes	0,00
9.5.2 - Despesas de Capital	0,00
<b>9.6 - ALIMENTAÇÃO E NUTRIÇÃO</b>	<b>0,00</b>
9.6.1 - Despesas Correntes	0,00
9.6.2 - Despesas de Capital	0,00
<b>9.7 - OUTRAS SUBFUNÇÕES</b>	<b>0,00</b>
9.7.1 - Despesas Correntes	0,00
9.7.2 - Despesas de Capital	0,00
<b>10 - TOTAL DAS DESPESAS NÃO COMPUTADAS NO CÁLCULO DO MÍNIMO (9.1 + 9.2 + 9.3 + 9.4 + 9.5 + 9.6 + 9.7)</b>	<b>3.873.100,00</b>
<b>19 - DESPESAS TOTAIS COM SAÚDE (Computadas e não computadas no cálculo do limite mínimo)</b>	
20 - ATENÇÃO BÁSICA (4.1 + 9.1)	9.314.200,00



## PREFEITURA MUN.DE SANTA FILOMENA

AV BARÃO DE SANTA FILOMENA,130 - CNPJ:06554240/0001-14

Orçamento Programa - Exercício de 2024

## ANÁLISE DE APLICAÇÃO NA SAÚDE

Quadro 17

Page 3

Lei: 11, Data: 06/07/2022

21 - ASSISTÊNCIA HOSPITALAR E AMBULATORIAL (4.2 + 9.2)	0,00
22 - SUPORTE PROFILÁTICO E TERAPÊUTICO (4.3 + 9.3)	0,00
23 - VIGILÂNCIA SANITÁRIA (4.4 + 9.4)	81.500,00
24 - VIGILÂNCIA EPIDEMIOLÓGICA (4.5 + 9.5)	500,00
25 - ALIMENTAÇÃO E NUTRIÇÃO (4.6 + 9.6)	0,00
26 - OUTRAS SUBFUNÇÕES (4.7 + 9.7)	0,00
<b>27 - TOTAL DAS DESPESAS COM SAÚDE (20 + 21 + 22 + 23 + 24 + 25 + 26)</b>	<b>9.396.200,00</b>





**PREFEITURA MUN.DE SANTA FILOMENA**  
AV BARÃO DE SANTA FILOMENA,130 - CNPJ:06554240/0001-14  
Orçamento Programa - Exercício de 2024  
**DESPESA POR ELEMENTO ECONÔMICO**

Quadro 18

Page 1

Lei: 11, Data: 06/07/2022

Cod.	Descrição	Elemento	Grupo/Mod	Categoria
3. 0. 00. 00	<b>DESPESAS CORRENTES</b>			<b>49.089.917,10</b>
3. 1. 00. 00	PESSOAL E ENCARGOS SOCIAIS		<b>22.775.060,00</b>	
3. 1. 90. 00	APLICAÇÕES DIRETAS		22.775.060,00	
3. 1. 90. 04	CONTRATAÇÃO POR TEMPO DETERMINADO	2.914.700,00		
3. 1. 90. 11	VENCIMENTOS E VANTAGENS FIXAS - PESSOAL CIVIL	17.985.860,00		
3. 1. 90. 13	OBRIGAÇÕES PATRONAIS	827.800,00		
3. 1. 90. 91	SENTENÇAS JUDICIAIS	667.200,00		
3. 1. 90. 92	DESPESAS DE EXERCÍCIOS ANTERIORES	379.500,00		
3. 2. 00. 00	JUROS E ENCARGOS DA DÍVIDA		<b>725,70</b>	
3. 2. 90. 00	APLICAÇÕES DIRETAS		725,70	
3. 2. 90. 21	JUROS SOBRE A DÍVIDA POR CONTRATO	725,70		
3. 3. 00. 00	OUTRAS DESPESAS CORRENTES		<b>26.314.131,40</b>	
3. 3. 50. 00	TRANSFERÊNCIAS A INSTITUIÇÕES PRIVADAS SEM FINS LUCRATIVOS		45.736,00	
3. 3. 50. 41	CONTRIBUIÇÕES	30.868,00		
3. 3. 50. 43	SUBVENÇÕES SOCIAIS	14.868,00		
3. 3. 90. 00	APLICAÇÕES DIRETAS		26.268.395,40	
3. 3. 90. 04	CONTRATAÇÃO POR TEMPO DETERMINADO	100,00		
3. 3. 90. 14	DIÁRIAS - CIVIL	1.096.400,00		
3. 3. 90. 30	MATERIAL DE CONSUMO	8.604.600,00		
3. 3. 90. 31	PREMIAÇÕES CULTURAIS, ARTÍSTICAS, CIENTÍFICAS, DESPORTIVAS E	105.000,00		
3. 3. 90. 32	MATERIAL, BEM OU SERVIÇO PARA DISTRIBUIÇÃO GRATUITA	17.400,00		
3. 3. 90. 33	PASSAGENS E DESPESAS COM LOCOMOÇÃO	12.870,00		
3. 3. 90. 35	SERVIÇOS DE CONSULTORIA	72.334,00		
3. 3. 90. 36	OUTROS SERVIÇOS DE TERCEIROS - PESSOA FÍSICA	3.712.400,00		
3. 3. 90. 39	OUTROS SERVIÇOS DE TERCEIROS - PESSOA JURÍDICA	10.488.500,00		
3. 3. 90. 40	SERVIÇOS DE TECNOLOGIA DA INFORMAÇÃO E COMUNICAÇÃO - PJ	41.210,00		
3. 3. 90. 47	OBRIGAÇÕES TRIBUTÁRIAS E CONTRIBUTIVAS	736.325,70		
3. 3. 90. 48	OUTROS AUXÍLIOS FINANCEIROS A PESSOAS FÍSICAS	950.100,00		
3. 3. 90. 91	SENTENÇAS JUDICIAIS	351.300,00		
3. 3. 90. 92	DESPESAS DE EXERCÍCIOS ANTERIORES	72.585,70		
3. 3. 90. 93	INDENIZAÇÕES E RESTITUIÇÕES	7.270,00		
4. 0. 00. 00	<b>DESPESAS DE CAPITAL</b>			<b>9.615.882,90</b>
4. 4. 00. 00	INVESTIMENTOS		<b>9.214.157,20</b>	
4. 4. 90. 00	APLICAÇÕES DIRETAS		9.164.157,20	
4. 4. 90. 30	MATERIAL DE CONSUMO	900,00		
4. 4. 90. 33	PASSAGENS E DESPESAS COM LOCOMOÇÃO	200,00		
4. 4. 90. 36	OUTROS SERVIÇOS DE TERCEIROS - PESSOA FÍSICA	900,00		
4. 4. 90. 39	OUTROS SERVIÇOS DE TERCEIROS - PESSOA JURÍDICA	800,00		
4. 4. 90. 51	OBRAS E INSTALAÇÕES	5.491.000,00		
4. 4. 90. 52	EQUIPAMENTOS E MATERIAL PERMANENTE	3.640.357,20		
4. 4. 90. 93	INDENIZAÇÕES E RESTITUIÇÕES	30.000,00		
4. 4. 91. 00	APLICAÇÕES DIRETAS- INTRA-ORÇAMENTÁRIAS		50.000,00	
4. 4. 91. 51	OBRAS E INSTALAÇÕES	50.000,00		
4. 5. 00. 00	INVERSÕES FINANCEIRAS		<b>151.000,00</b>	
4. 5. 90. 00	APLICAÇÕES DIRETAS		151.000,00	
4. 5. 90. 61	AQUISIÇÃO DE IMÓVEIS	151.000,00		
4. 6. 00. 00	AMORTIZAÇÃO DA DÍVIDA		<b>250.725,70</b>	
4. 6. 90. 00	APLICAÇÕES DIRETAS		250.725,70	
4. 6. 90. 71	PRINCIPAL DA DÍVIDA CONTRATUAL RESGATADO	250.725,70		
9. 0. 00. 00	<b>RESERVA DE CONTINGÊNCIA</b>			<b>35.400,00</b>
9. 9. 00. 00	RESERVA DE CONTINGÊNCIA		<b>35.400,00</b>	



**PREFEITURA MUN.DE SANTA FILOMENA**  
AV BARÃO DE SANTA FILOMENA,130 - CNPJ:06554240/0001-14  
Orçamento Programa - Exercício de 2024  
**DESPESA POR ELEMENTO ECONÔMICO**

Quadro 18

Page 2

Lei: 11, Data: 06/07/2022

Cod.	Descrição	Elemento	Grupo/Mod	Categoria
9. 9. 99. 00	RESERVA DE CONTINGÊNCIA		35.400,00	
9. 9. 99. 99	RESERVA DE CONTINGÊNCIA	35.400,00		
<b>TOTAL</b>				<b>58.741.200,00</b>

CARLOS AUGUSTO DE ARAUJO BRAGA  
PREFEITO MUNICIPAL  
273.264.033-68

GENI HELANE B. A. BRAGA  
SECRETÁRIA DE FINANÇAS  
677.151.333-53

MARVIO MARCONI SIQUEIRA NUNES  
CONTADOR CRC 145/O  
726.743.503-34



**PREFEITURA MUN.DE SANTA FILOMENA**  
 AV BARÃO DE SANTA FILOMENA,130 - CNPJ:06554240/0001-14  
 Orçamento Programa - Exercício de 2024  
**RECEITA/DESPESA POR FONTE DE RECURSO**

Quadro 19  
 Page 1  
 LeiData

Fonte	FRG.FRC.	Descrição	PREVISÃO	
			RECEITA	DESPESA
500		Recursos não Vinculados de Impostos	36.257.870,00	36.257.870,00
	00	ORDINARIA	36.257.870,00	35.624.670,00
	01	RECURSOS DESTINADOS A EDUCACAO	0,00	318.200,00
	05	OUTRAS DESTINACOES DE RECURSOS	0,00	315.000,00
540		Transferências do FUNDEB - Impostos e Transferências de Impostos	8.188.070,00	8.188.070,00
	01	RECURSOS DESTINADOS A EDUCACAO	8.188.070,00	8.188.070,00
541		Transferências do FUNDEB - Complementação da União - VAAF	1.026.500,00	1.026.500,00
	01	RECURSOS DESTINADOS A EDUCACAO	1.026.500,00	1.026.500,00
542		Transferências do FUNDEB - Complementação da União - VAAT	672.960,00	672.960,00
	01	RECURSOS DESTINADOS A EDUCACAO	672.960,00	672.960,00
543		Transferências do FUNDEB - Complementação da União - VAAR	700.000,00	700.000,00
	01	RECURSOS DESTINADOS A EDUCACAO	700.000,00	700.000,00
544		Recursos de Precatórios do FUNDEF	1.020.000,00	1.020.000,00
	01	RECURSOS DESTINADOS A EDUCACAO	1.020.000,00	1.020.000,00
550		Transferência do Salário-Educação	140.000,00	140.000,00
	01	RECURSOS DESTINADOS A EDUCACAO	140.000,00	140.000,00
551		Transferências de Recursos do FNDE referentes ao Programa Dinheiro Direto na Escola (PDDE)	42.400,00	42.400,00
	01	RECURSOS DESTINADOS A EDUCACAO	42.400,00	42.400,00
552		Transferências de Recursos do FNDE referentes ao Programa Nacional de Alimentação Escolar (PN/	690.900,00	690.900,00
	01	RECURSOS DESTINADOS A EDUCACAO	690.900,00	690.900,00
553		Transferências de Recursos do FNDE Referentes ao Programa Nacional de Apoio ao Transporte Esc	1.787.000,00	1.787.000,00
	01	RECURSOS DESTINADOS A EDUCACAO	1.787.000,00	1.787.000,00
599		Outros Recursos Vinculados à Educação	1.489.800,00	1.489.800,00
	00	ORDINARIA	0,00	210.000,00
	01	RECURSOS DESTINADOS A EDUCACAO	1.489.800,00	1.279.800,00
600		Transferências Fundo a Fundo de Recursos do SUS provenientes do Governo Federal - Bloco de Ma	2.456.600,00	2.456.600,00
	02	RECURSOS DESTINADOS A SAUDE	2.456.600,00	2.456.600,00
601		Transferências Fundo a Fundo de Recursos do SUS provenientes do Governo Federal - Bloco de Est	90.500,00	90.500,00
	02	RECURSOS DESTINADOS A SAUDE	90.500,00	90.500,00
602		Transferências Fundo a Fundo de Recursos do SUS provenientes do Governo Federal - Bloco de Ma	1.041.000,00	1.041.000,00
	02	RECURSOS DESTINADOS A SAUDE	1.041.000,00	1.041.000,00
605		Assistência financeira da União destinada à complementação ao pagamento dos pisos salariais para	80.000,00	80.000,00
	02	RECURSOS DESTINADOS A SAUDE	80.000,00	80.000,00
621		Transferências Fundo a Fundo de Recursos do SUS provenientes do Governo Estadual	75.000,00	75.000,00
	02	RECURSOS DESTINADOS A SAUDE	75.000,00	75.000,00
631		Transferências do Governo Federal referentes a Convênios e Instrumentos Congêneres vinculados à	60.000,00	60.000,00
	02	RECURSOS DESTINADOS A SAUDE	60.000,00	60.000,00
660		Transferência de Recursos do Fundo Nacional de Assistência Social - FNAS	909.600,00	909.600,00
	00	ORDINARIA	15.000,00	100,00
	04	RECURSOS DESTINADOS A SEGURIDADE SOCIAL	774.600,00	729.500,00
	05	OUTRAS DESTINACOES DE RECURSOS	120.000,00	180.000,00
700		Outras Transferências de Convênios ou Instrumentos Congêneres da União	320.100,00	320.100,00
	05	OUTRAS DESTINACOES DE RECURSOS	320.100,00	320.100,00
720		Transferências da União Referentes às participações na exploração de Petróleo e Gás Natural destin:	280.200,00	280.200,00
	00	ORDINARIA	280.200,00	280.200,00
721		Transferências da União Referentes a Cessão Onerosa de Petróleo - Lei nº 13.885/2019	650.000,00	650.000,00
	00	ORDINARIA	650.000,00	650.000,00



**PREFEITURA MUN.DE SANTA FILOMENA**  
 AV BARÃO DE SANTA FILOMENA,130 - CNPJ:06554240/0001-14  
 Orçamento Programa - Exercício de 2024  
**RECEITA/DESPESA POR FONTE DE RECURSO**

Quadro 19  
 Page 2  
 LeiData

Fonte	FRG.FRC.	Descrição	PREVISÃO	
			RECEITA	DESPESA
750		Recursos da Contribuição de Intervenção no Domínio Econômico - CIDE	85.000,00	85.000,00
	05	OUTRAS DESTINACOES DE RECURSOS	85.000,00	85.000,00
751		Recursos da Contribuição para o Custeio do Serviço de Iluminação Pública - COSIP	487.700,00	487.700,00
	05	OUTRAS DESTINACOES DE RECURSOS	487.700,00	487.700,00
753		Recursos Provenientes de Taxas, Contribuições e Preços Públicos	190.000,00	190.000,00
	00	ORDINARIA	190.000,00	190.000,00
<b>TOTAL</b>			<b>58.741.200,00</b>	<b>58.741.200,00</b>

#### LEGENDA

FRI: Fonte de Recurso Iduso  
 FRG: Fonte de Recurso Grupo  
 FRC: Fonte de Recurso Código  
 DET: Fonte de Recurso Detalhamento  
 STN: Fonte de Recurso STN  
 VG: Vínculo Grupo  
 VC: Vínculo Código



**PREFEITURA MUN.DE SANTA FILOMENA**  
AV BARÃO DE SANTA FILOMENA,130 - CNPJ:06554240/0001-14

Orçamento Programa - Exercício de 2024

Page 1

**QUADRO AUXILIAR DE DETALHAMENTO DA DESPESA**

Lei: 11, Data: 06/07/2022

PODER	01	PODER LEGISLATIVO
ORGÃO	01	CÂMARA MUNICIPAL
UNIDADE	00	CÂMARA MUNICIPAL

Aplicacao Programada	Proj/Ativ	Finalidade	Categoria	Detalhada	TotalGrupo	Total Categ.	Total Func.
		F.R. - C.A.					
Construção e Restauração do Prédio da Câmara	01.031.0001.1001.0000						255.640,00
4 DESPESAS DE CAPIT						255.640,00	
4 INVESTIMENTOS					255.640,00		
OBRAS E INSTALAÇÕES		1.500.00.999.000	4.4.90.51.00	255.640,00			
Aquisição de Equipamento e Material Permanente	01.031.0001.1002.0000						52.647,20
4 DESPESAS DE CAPIT						52.647,20	
4 INVESTIMENTOS					52.647,20		
EQUIPAMENTOS E MATERIAL PERMANENTE		1.500.00.999.000	4.4.90.52.00	52.647,20			
Aquisição de Veículos	01.031.0001.1003.0000						15.340,00
4 DESPESAS DE CAPIT						15.340,00	
4 INVESTIMENTOS					15.340,00		
EQUIPAMENTOS E MATERIAL PERMANENTE		1.500.00.999.000	4.4.90.52.00	15.340,00			
Manutenção Administrativa da Câmara Municipal	01.031.0001.2001.0000						1.582.725,40
3 DESPESAS CORREN						1.582.725,40	
1 PESSOAL E ENCARGOS SOCIAIS					1.217.160,00		
VENCIMENTOS E VANTAGENS FIXAS - PESSOAL CIVIL		1.500.00.999.000	3.1.90.11.00	828.060,00			
OBRIGAÇÕES PATRONAIS		1.500.00.999.000	3.1.90.13.00	389.100,00			
3 OUTRAS DESPESAS CORRENTES					365.565,40		
DIÁRIAS - CIVIL		1.500.00.999.000	3.3.90.14.00	33.600,00			
MATERIAL DE CONSUMO		1.500.00.999.000	3.3.90.30.00	91.300,00			
PASSAGENS E DESPESAS COM LOCOMOÇÃO		1.500.00.999.000	3.3.90.33.00	1.770,00			
SERVIÇOS DE CONSULTORIA		1.500.00.999.000	3.3.90.35.00	72.334,00			
OUTROS SERVIÇOS DE TERCEIROS - PESSOA FÍSICA		1.500.00.999.000	3.3.90.36.00	69.000,00			
OUTROS SERVIÇOS DE TERCEIROS - PESSOA JURÍDICA		1.500.00.999.000	3.3.90.39.00	84.900,00			
SERVIÇOS DE TECNOLOGIA DA INFORMAÇÃO E COMUNICAÇÃO		1.500.00.999.000	3.3.90.40.00	11.210,00			
OBRIGAÇÕES TRIBUTÁRIAS E CONTRIBUTIVAS		1.500.00.999.000	3.3.90.47.00	725,70			
DESPESAS DE EXERCÍCIOS ANTERIORES		1.500.00.999.000	3.3.90.92.00	725,70			
Contribuições a Entidades	01.031.0001.2105.0000						14.868,00
3 DESPESAS CORREN						14.868,00	
3 OUTRAS DESPESAS CORRENTES					14.868,00		
CONTRIBUIÇÕES		1.500.00.999.000	3.3.50.41.00	14.868,00			
Contribuições para Associados de Vereadores	01.031.0002.2002.0000						14.868,00
3 DESPESAS CORREN						14.868,00	
3 OUTRAS DESPESAS CORRENTES					14.868,00		
SUBVENÇÕES SOCIAIS		1.500.00.999.000	3.3.50.43.00	14.868,00			
Publicação de Atos, Notas e Editais	01.031.0002.2003.0000						15.340,00
3 DESPESAS CORREN						15.340,00	
3 OUTRAS DESPESAS CORRENTES					15.340,00		
OUTROS SERVIÇOS DE TERCEIROS - PESSOA JURÍDICA		1.500.00.999.000	3.3.90.39.00	15.340,00			
Encargos com o Parcelamento da Dívida	01.843.0004.0001.0000						1.451,40
3 DESPESAS CORREN						725,70	



**PREFEITURA MUN.DE SANTA FILOMENA**  
AV BARÃO DE SANTA FILOMENA,130 - CNPJ:06554240/0001-14

Orçamento Programa - Exercício de 2024

Page 2

**QUADRO AUXILIAR DE DETALHAMENTO DA DESPESA**

Lei: 11, Data: 06/07/2022

PODER	01	PODER LEGISLATIVO
ORGÃO	01	CÂMARA MUNICIPAL
UNIDADE	00	CÂMARA MUNICIPAL

Aplicacao Programada	Proj/Ativ	Finalidade	Categoria	Detalhada	TotalGrupo	Total Categ.	Total Func.
		F.R. - C.A.					
Encargos com o Parcelamento da Dívida	01.843.0004.0001.0000						1.451,40
3 DESPESAS CORREN						725,70	
2 JUROS E ENCARGOS DA DÍVIDA					725,70		
JUROS SOBRE A DÍVIDA POR CONTRATO		1.500.00.999.000	3.2.90.21.00	725,70			
4 DESPESAS DE CAPIT						725,70	
6 AMORTIZAÇÃO DA DÍVIDA					725,70		
PRINCIPAL DA DÍVIDA CONTRATUAL RESGATADO		1.500.00.999.000	4.6.90.71.00	725,70			
<b>TOTAL</b>							<b>1.952.880,00</b>



**PREFEITURA MUN.DE SANTA FILOMENA**  
 AV BARÃO DE SANTA FILOMENA,130 - CNPJ:06554240/0001-14

Orçamento Programa - Exercício de 2024

Page 3

**QUADRO AUXILIAR DE DETALHAMENTO DA DESPESA**

Lei: 11, Data: 06/07/2022

PODER	02	PODER EXECUTIVO					
ORGÃO	01	GABINETE DO PREFEITO					
UNIDADE	00	GABINETE DO PREFEITO					
Aplicacao Programada	Proj/Ativ	Finalidade	Categoria	Detalhada	TotalGrupo	Total Categ.	Total Func.
		F.R. - C.A.					
Construção, Reforma e/ou Ampliação	04.122.0003.1054.0000						105.000,00
4 DESPESAS DE CAPIT							
4 INVESTIMENTOS							
OBRAS E INSTALAÇÕES		1.500.00.999.0000	4.4.90.51.00	105.000,00	105.000,00		
Manutenção Administrativa do Gabinete	04.122.0003.2004.0000						632.100,00
3 DESPESAS CORREN							
1 PESSOAL E ENCARGOS SOCIAIS					451.400,00	632.100,00	
CONTRATAÇÃO POR TEMPO DETERMINADO		1.500.00.999.0000	3.1.90.04.00	500,00			
VENCIMENTOS E VANTAGENS FIXAS - PESSOAL CIVIL		1.500.00.999.0000	3.1.90.11.00	415.800,00			
OBRIGAÇÕES PATRONAIS		1.500.00.999.0000	3.1.90.13.00	15.000,00			
SENTENÇAS JUDICIAIS		1.500.00.999.0000	3.1.90.91.00	100,00			
DESPESAS DE EXERCÍCIOS ANTERIORES		1.500.00.999.0000	3.1.90.92.00	20.000,00			
3 OUTRAS DESPESAS CORRENTES					180.700,00		
DIÁRIAS - CIVIL		1.500.00.999.0000	3.3.90.14.00	80.000,00			
MATERIAL DE CONSUMO		1.500.00.999.0000	3.3.90.30.00	60.000,00			
PASSAGENS E DESPESAS COM LOCOMOÇÃO		1.500.00.999.0000	3.3.90.33.00	100,00			
OUTROS SERVIÇOS DE TERCEIROS - PESSOA FÍSICA		1.500.00.999.0000	3.3.90.36.00	15.000,00			
OUTROS SERVIÇOS DE TERCEIROS - PESSOA JURÍDICA		1.500.00.999.0000	3.3.90.39.00	15.000,00			
OBRIGAÇÕES TRIBUTÁRIAS E CONTRIBUTIVAS		1.500.00.999.0000	3.3.90.47.00	500,00			
SENTENÇAS JUDICIAIS		1.500.00.999.0000	3.3.90.91.00	100,00			
DESPESAS DE EXERCÍCIOS ANTERIORES		1.500.00.999.0000	3.3.90.92.00	10.000,00			
Transferências de Recursos a Outras Entidades	04.122.0003.2007.0000						500,00
3 DESPESAS CORREN							
3 OUTRAS DESPESAS CORRENTES					500,00	500,00	
CONTRIBUIÇÕES		1.500.00.999.0000	3.3.50.41.00	500,00			
Aquisição de Equipamento e Material Permanente	04.122.0534.1002.0000						120.000,00
4 DESPESAS DE CAPIT							
4 INVESTIMENTOS					120.000,00	120.000,00	
EQUIPAMENTOS E MATERIAL PERMANENTE		1.500.00.999.0000	4.4.90.52.00	120.000,00			
Propaganda, Publicações de Editais e Notas	04.131.0003.2008.0000						200,00
3 DESPESAS CORREN							
3 OUTRAS DESPESAS CORRENTES					200,00	200,00	
OUTROS SERVIÇOS DE TERCEIROS - PESSOA FÍSICA		1.500.00.999.0000	3.3.90.36.00	100,00			
OUTROS SERVIÇOS DE TERCEIROS - PESSOA JURÍDICA		1.500.00.999.0000	3.3.90.39.00	100,00			
<b>TOTAL</b>							<b>857.800,00</b>

**PREFEITURA MUN.DE SANTA FILOMENA**  
 AV BARÃO DE SANTA FILOMENA,130 - CNPJ:06554240/0001-14

Orçamento Programa - Exercício de 2024

Page 4

**QUADRO AUXILIAR DE DETALHAMENTO DA DESPESA**

Lei: 11, Data: 06/07/2022

PODER	02	PODER EXECUTIVO					
ORGÃO	02	CONTROLADORIA GERAL DO MUNICÍPIO - CGM					
UNIDADE	00	CONTROLADORIA GERAL DO MUNICÍPIO - CGM					
Aplicacao Programada	Proj/Ativ	Finalidade	Categoria	Detalhada	TotalGrupo	Total Categ.	Total Func.
		F.R. - C.A.					
Manutenção Administrativa da Controladoria	04.032.0003.2010.0000						236.760,00
3 DESPESAS CORREN							
1 PESSOAL E ENCARGOS SOCIAIS					181.600,00	236.760,00	
CONTRATAÇÃO POR TEMPO DETERMINADO		1.500.00.999.0000	3.1.90.04.00	500,00			
VENCIMENTOS E VANTAGENS FIXAS - PESSOAL CIVIL		1.500.00.999.0000	3.1.90.11.00	180.000,00			
OBRIGAÇÕES PATRONAIS		1.500.00.999.0000	3.1.90.13.00	100,00			
SENTENÇAS JUDICIAIS		1.500.00.999.0000	3.1.90.91.00	500,00			
DESPESAS DE EXERCÍCIOS ANTERIORES		1.500.00.999.0000	3.1.90.92.00	500,00			
3 OUTRAS DESPESAS CORRENTES					55.160,00		
DIÁRIAS - CIVIL		1.500.00.999.0000	3.3.90.14.00	23.600,00			
MATERIAL DE CONSUMO		1.500.00.999.0000	3.3.90.30.00	4.500,00			
OUTROS SERVIÇOS DE TERCEIROS - PESSOA FÍSICA		1.500.00.999.0000	3.3.90.36.00	11.800,00			
OUTROS SERVIÇOS DE TERCEIROS - PESSOA JURÍDICA		1.500.00.999.0000	3.3.90.39.00	14.160,00			
OBRIGAÇÕES TRIBUTÁRIAS E CONTRIBUTIVAS		1.500.00.999.0000	3.3.90.47.00	500,00			
SENTENÇAS JUDICIAIS		1.500.00.999.0000	3.3.90.91.00	100,00			
DESPESAS DE EXERCÍCIOS ANTERIORES		1.500.00.999.0000	3.3.90.92.00	500,00			
Aquisição de Equipamento e Material Permanente	04.032.0534.1002.0000						2.500,00
4 DESPESAS DE CAPIT							
4 INVESTIMENTOS					2.500,00	2.500,00	
EQUIPAMENTOS E MATERIAL PERMANENTE		1.500.00.999.0000	4.4.90.52.00	2.500,00			
<b>TOTAL</b>							<b>239.260,00</b>



**PREFEITURA MUN.DE SANTA FILOMENA**  
AV BARÃO DE SANTA FILOMENA,130 - CNPJ:06554240/0001-14

Orçamento Programa - Exercício de 2024

Page 5

**QUADRO AUXILIAR DE DETALHAMENTO DA DESPESA**

Lei: 11, Data: 06/07/2022

PODER	02	PODER EXECUTIVO
ORGÃO	03	SUPERINTENDENCIA ADM. FIN. PLAN. COORDENAÇÃO GERAL
UNIDADE	00	SUPERINTENDENCIA ADM. FIN. PLAN. COORDENAÇÃO GERAL

Aplicacao Programada	Proj/Ativ	Finalidade	Categoria	Detalhada	TotalGrupo	Total Categ.	Total Func.
		F.R. - C.A.					
Contrib. p/ Formação do Pat. do Serv. Publico-PASEP	04.122.0003.0002.0000						300.000,00
3 DESPESAS CORREN						300.000,00	
3 OUTRAS DESPESAS CORRENTES							
PIS/PASEP		1.721.00.999.000	3.3.90.47.15	300.000,00	300.000,00		
Aquisição de Equipamento e Material Permanente	04.122.0003.1002.0000						250.000,00
4 DESPESAS DE CAPIT						250.000,00	
4 INVESTIMENTOS							
MÁQUINAS, INSTALAÇÕES E UTENSÍLIOS DE ESCRITÓRIO		1.721.00.999.000	4.4.90.52.20	250.000,00	250.000,00		
Manut.da Superintendencia Adm.,Fin.,Plan.,e Coord. Geral	04.122.0003.2012.0000						11.973.200,00
3 DESPESAS CORREN						11.943.200,00	
1 PESSOAL E ENCARGOS SOCIAIS					2.870.500,00		
CONTRATAÇÃO POR TEMPO DETERMINADO		1.500.00.999.000	3.1.90.04.00	500,00			
VENCIMENTOS E VANTAGENS FIXAS - PESSOAL CIVIL		1.500.00.999.000	3.1.90.11.00	2.100.000,00			
OBRIGAÇÕES PATRONAIS		1.500.00.999.000	3.1.90.13.00	120.000,00			
FGTS		1.721.00.999.000	3.1.90.13.01	100.000,00			
SENTENÇAS JUDICIAIS		1.500.00.999.000	3.1.90.91.00	350.000,00			
DESPESAS DE EXERCÍCIOS ANTERIORES		1.500.00.999.000	3.1.90.92.00	200.000,00			
3 OUTRAS DESPESAS CORRENTES					9.072.700,00		
DIÁRIAS - CIVIL		1.500.00.999.000	3.3.90.14.00	600.000,00			
MATERIAL DE CONSUMO		1.500.00.999.000	3.3.90.30.00	2.500.000,00			
MATERIAL DE CONSUMO		1.750.05.999.000	3.3.90.30.00	85.000,00			
MATERIAL DE CONSUMO		1.751.05.999.000	3.3.90.30.00	30.000,00			
MATERIAL DE CONSUMO		1.753.00.120.000	3.3.90.30.00	160.000,00			
PASSAGENS E DESPESAS COM LOCOMOÇÃO		1.500.00.999.000	3.3.90.33.00	5.000,00			
OUTROS SERVIÇOS DE TERCEIROS - PESSOA FÍSICA		1.500.00.999.000	3.3.90.36.00	1.300.000,00			
OUTROS SERVIÇOS DE TERCEIROS - PESSOA FÍSICA		1.751.05.999.000	3.3.90.36.00	12.000,00			
OUTROS SERVIÇOS DE TERCEIROS - PESSOA FÍSICA		1.753.00.120.000	3.3.90.36.00	15.000,00			
OUTROS SERVIÇOS DE TERCEIROS - PESSOA JURÍDICA		1.500.00.999.000	3.3.90.39.00	3.200.000,00			
OUTROS SERVIÇOS DE TERCEIROS - PESSOA JURÍDICA		1.751.05.999.000	3.3.90.39.00	445.700,00			
OUTROS SERVIÇOS DE TERCEIROS - PESSOA JURÍDICA		1.753.00.120.000	3.3.90.39.00	15.000,00			
SERVIÇOS DE TECNOLOGIA DA INFORMAÇÃO E COMUNICAÇÃO		1.500.00.999.000	3.3.90.40.00	30.000,00			
OBRIGAÇÕES TRIBUTÁRIAS E CONTRIBUTIVAS		1.720.00.999.000	3.3.90.47.00	280.000,00			
SENTENÇAS JUDICIAIS		1.500.00.999.000	3.3.90.91.00	350.000,00			
DESPESAS DE EXERCÍCIOS ANTERIORES		1.500.00.999.000	3.3.90.92.00	45.000,00			
4 DESPESAS DE CAPIT						30.000,00	
4 INVESTIMENTOS					30.000,00		
INDENIZAÇÕES E RESTITUIÇÕES		1.500.00.999.000	4.4.90.93.00	30.000,00			
Aquisição de Equipamento e Material Permanente	04.122.0534.1002.0000						566.400,00
4 DESPESAS DE CAPIT						566.400,00	
4 INVESTIMENTOS					566.400,00		
EQUIPAMENTOS E MATERIAL PERMANENTE		1.500.00.999.000	4.4.90.52.00	566.400,00			
Manutenção de Encargos com a Segurança	04.181.0020.2016.0000						15.000,00
3 DESPESAS CORREN						15.000,00	
3 OUTRAS DESPESAS CORRENTES							
CONTRIBUIÇÕES		1.500.00.999.000	3.3.50.41.00	15.000,00			



**PREFEITURA MUN.DE SANTA FILOMENA**  
AV BARÃO DE SANTA FILOMENA,130 - CNPJ:06554240/0001-14

Orçamento Programa - Exercício de 2024

Page 6

**QUADRO AUXILIAR DE DETALHAMENTO DA DESPESA**

Lei: 11, Data: 06/07/2022

PODER	02	PODER EXECUTIVO
ORGÃO	03	SUPERINTENDENCIA ADM. FIN. PLAN. COORDENAÇÃO GERAL
UNIDADE	00	SUPERINTENDENCIA ADM. FIN. PLAN. COORDENAÇÃO GERAL

Aplicacao Programada	Proj/Ativ	Finalidade	Categoria	Detalhada	TotalGrupo	Total Categ.	Total Func.
		F.R. - C.A.					
Encargos com o Parcelamento da Dívida	28.843.0004.0001.0000						250.000,00
4 DESPESAS DE CAPIT						250.000,00	
6 AMORTIZAÇÃO DA DÍVIDA							
PRINCIPAL DA DÍVIDA CONTRATUAL RESGATADO		1.500.00.999.000	4.6.90.71.00	250.000,00	250.000,00		
Contrib. p/ Formação do Pat. do Serv. Publico-PASEP	28.846.0004.0002.0000						120.000,00
3 DESPESAS CORREN						120.000,00	
3 OUTRAS DESPESAS CORRENTES							
OBRIGAÇÕES TRIBUTÁRIAS E CONTRIBUTIVAS		1.500.00.999.000	3.3.90.47.00	120.000,00	120.000,00		
<b>TOTAL</b>							<b>13.474.600,00</b>

**PREFEITURA MUN.DE SANTA FILOMENA**  
 AV BARÃO DE SANTA FILOMENA,130 - CNPJ:06554240/0001-14

Orçamento Programa - Exercício de 2024

Page 7

**QUADRO AUXILIAR DE DETALHAMENTO DA DESPESA**

Lei: 11, Data: 06/07/2022

PODER	02	PODER EXECUTIVO					
ORGÃO	04	SEC.MUN.COMUNICAÇÃO, ESPORTE. LAZER EVENTOS TURISMO					
UNIDADE	00	SEC.MUN.COMUNICAÇÃO, ESPORTE. LAZER EVENTOS TURISMO					
Aplicacao Programada	Proj/Ativ	Finalidade	Categoria	Detalhada	TotalGrupo	Total Categ.	Total Func.
		F.R. - C.A.					
Manut.Adm.da Sec.Comunicação, Esp.,Lazer e Evento Turísticos	04.122.0003.2020.0000						504.600,00
3	1	DESPESAS CORREN PESSOAL E ENCARGOS SOCIAIS			306.500,00	504.600,00	
		CONTRATAÇÃO POR TEMPO DETERMINADO	1.500.00.999.000	3.1.90.04.00	500,00		
		VENCIMENTOS E VANTAGENS FIXAS - PESSOAL CIVIL	1.500.00.999.000	3.1.90.11.00	300.000,00		
		OBRIGAÇÕES PATRONAIS	1.500.00.999.000	3.1.90.13.00	5.000,00		
		SENTENÇAS JUDICIAIS	1.500.00.999.000	3.1.90.91.00	500,00		
		DESPESAS DE EXERCÍCIOS ANTERIORES	1.500.00.999.000	3.1.90.92.00	500,00		
	3	OUTRAS DESPESAS CORRENTES			198.100,00		
		DIÁRIAS - CIVIL	1.500.00.999.000	3.3.90.14.00	30.000,00		
		MATERIAL DE CONSUMO	1.500.00.999.000	3.3.90.30.00	12.000,00		
		PREMIAÇÕES CULTURAIS, ARTÍSTICAS, CIENTÍFICAS, DESPORT	1.500.00.999.000	3.3.90.31.00	45.000,00		
		PASSAGENS E DESPESAS COM LOCOMOÇÃO	1.500.00.999.000	3.3.90.33.00	500,00		
		OUTROS SERVIÇOS DE TERCEIROS - PESSOA FÍSICA	1.500.00.999.000	3.3.90.36.00	60.000,00		
		OUTROS SERVIÇOS DE TERCEIROS - PESSOA JURÍDICA	1.500.00.999.000	3.3.90.39.00	45.000,00		
		OBRIGAÇÕES TRIBUTÁRIAS E CONTRIBUTIVAS	1.500.00.999.000	3.3.90.47.00	500,00		
		SENTENÇAS JUDICIAIS	1.500.00.999.000	3.3.90.91.00	100,00		
		DESPESAS DE EXERCÍCIOS ANTERIORES	1.500.00.999.000	3.3.90.92.00	5.000,00		
Construção e Reforma de Quadras Esportivas	27.812.0024.1012.0000					420.000,00	420.000,00
4	4	DESPESAS DE CAPIT INVESTIMENTOS			420.000,00		
		OBRAS E INSTALAÇÕES	1.500.00.999.000	4.4.90.51.00	420.000,00		
Incentivo ao Desporto Amador	27.812.0024.2023.0000					120.500,00	120.500,00
3	3	DESPESAS CORREN OUTRAS DESPESAS CORRENTES			120.500,00		
		MATERIAL DE CONSUMO	1.500.00.999.000	3.3.90.30.00	35.000,00		
		PREMIAÇÕES CULTURAIS, ARTÍSTICAS, CIENTÍFICAS, DESPORT	1.500.00.999.000	3.3.90.31.00	30.000,00		
		MATERIAL, BEM OU SERVIÇO PARA DISTRIBUIÇÃO GRATUITA	1.500.00.999.000	3.3.90.32.00	500,00		
		OUTROS SERVIÇOS DE TERCEIROS - PESSOA FÍSICA	1.500.00.999.000	3.3.90.36.00	30.000,00		
		OUTROS SERVIÇOS DE TERCEIROS - PESSOA JURÍDICA	1.500.00.999.000	3.3.90.39.00	25.000,00		
Aquisição de Móveis e Equipamentos Diversos	27.812.0534.1006.0000					10.000,00	10.000,00
4	4	DESPESAS DE CAPIT INVESTIMENTOS			10.000,00		
		EQUIPAMENTOS E MATERIAL PERMANENTE	1.500.00.999.000	4.4.90.52.00	10.000,00		
Const. e/ou Restauração de Parq. Recreativos e Desportivos	27.813.0024.1034.0000					100,00	100,00
4	4	DESPESAS DE CAPIT INVESTIMENTOS			100,00		
		OBRAS E INSTALAÇÕES	1.500.00.999.000	4.4.90.51.00	100,00		
<b>TOTAL</b>							<b>1.055.200,00</b>

**PREFEITURA MUN.DE SANTA FILOMENA**  
 AV BARÃO DE SANTA FILOMENA,130 - CNPJ:06554240/0001-14

Orçamento Programa - Exercício de 2024

Page 8

**QUADRO AUXILIAR DE DETALHAMENTO DA DESPESA**

Lei: 11, Data: 06/07/2022

PODER	02	PODER EXECUTIVO					
ORGÃO	05	SECRETARIA MUNICIPAL DO MEIO AMBIENTE					
UNIDADE	00	SECRETARIA MUNICIPAL DO MEIO AMBIENTE					
Aplicacao Programada	Proj/Ativ	Finalidade	Categoria	Detalhada	TotalGrupo	Total Categ.	Total Func.
		F.R. - C.A.					
Manut.Adm. da Sec.de Meio Ambiente	18.541.0003.2026.0000					258.200,00	258.200,00
3	1	DESPESAS CORREN PESSOAL E ENCARGOS SOCIAIS			201.600,00	258.200,00	
		CONTRATAÇÃO POR TEMPO DETERMINADO	1.500.00.999.000	3.1.90.04.00	500,00		
		VENCIMENTOS E VANTAGENS FIXAS - PESSOAL CIVIL	1.500.00.999.000	3.1.90.11.00	200.000,00		
		OBRIGAÇÕES PATRONAIS	1.500.00.999.000	3.1.90.13.00	100,00		
		SENTENÇAS JUDICIAIS	1.500.00.999.000	3.1.90.91.00	500,00		
		DESPESAS DE EXERCÍCIOS ANTERIORES	1.500.00.999.000	3.1.90.92.00	500,00		
	3	OUTRAS DESPESAS CORRENTES			56.600,00		
		DIÁRIAS - CIVIL	1.500.00.999.000	3.3.90.14.00	10.000,00		
		MATERIAL DE CONSUMO	1.500.00.999.000	3.3.90.30.00	30.000,00		
		OUTROS SERVIÇOS DE TERCEIROS - PESSOA FÍSICA	1.500.00.999.000	3.3.90.36.00	15.000,00		
		OUTROS SERVIÇOS DE TERCEIROS - PESSOA JURÍDICA	1.500.00.999.000	3.3.90.39.00	500,00		
		OBRIGAÇÕES TRIBUTÁRIAS E CONTRIBUTIVAS	1.500.00.999.000	3.3.90.47.00	500,00		
		SENTENÇAS JUDICIAIS	1.500.00.999.000	3.3.90.91.00	100,00		
		DESPESAS DE EXERCÍCIOS ANTERIORES	1.500.00.999.000	3.3.90.92.00	500,00		
Aquisição de Equipamento e Material Permanente	18.541.0534.1002.0000					500,00	500,00
4	4	DESPESAS DE CAPIT INVESTIMENTOS			500,00		
		EQUIPAMENTOS E MATERIAL PERMANENTE	1.500.00.999.000	4.4.90.52.00	500,00		
<b>TOTAL</b>							<b>258.700,00</b>





**PREFEITURA MUN.DE SANTA FILOMENA**  
AV BARÃO DE SANTA FILOMENA,130 - CNPJ:06554240/0001-14

Orçamento Programa - Exercício de 2024

Page 9

**QUADRO AUXILIAR DE DETALHAMENTO DA DESPESA**

Lei: 11, Data: 06/07/2022

PODER	02	PODER EXECUTIVO
ORGÃO	06	SECRETARIA MUNICIPAL DE AGRICULTURA
UNIDADE	00	SECRETARIA MUNICIPAL DE AGRICULTURA

Aplicacao Programada	Proj/Ativ	Finalidade	Categoria	Detalhada	TotalGrupo	Total Categ.	Total Func.
		F.R. - C.A.					
Manut. Adm.da Secretaria de Agricultura	20.122.0003.2027.0000						232.100,00
3	DESPESAS CORREN					232.100,00	
1	PESSOAL E ENCARGOS SOCIAIS				37.000,00		
	CONTRATAÇÃO POR TEMPO DETERMINADO	1.500.00.999.000	3.1.90.04.00	500,00			
	VENCIMENTOS E VANTAGENS FIXAS - PESSOAL CIVIL	1.500.00.999.000	3.1.90.11.00	35.400,00			
	OBRIGAÇÕES PATRONAIS	1.500.00.999.000	3.1.90.13.00	100,00			
	SENTENÇAS JUDICIAIS	1.500.00.999.000	3.1.90.91.00	500,00			
	DESPESAS DE EXERCÍCIOS ANTERIORES	1.500.00.999.000	3.1.90.92.00	500,00			
3	OUTRAS DESPESAS CORRENTES				195.100,00		
	DIÁRIAS - CIVIL	1.500.00.999.000	3.3.90.14.00	500,00			
	MATERIAL DE CONSUMO	1.500.00.999.000	3.3.90.30.00	118.000,00			
	PASSAGENS E DESPESAS COM LOCOMOÇÃO	1.500.00.999.000	3.3.90.33.00	500,00			
	OUTROS SERVIÇOS DE TERCEIROS - PESSOA FÍSICA	1.500.00.999.000	3.3.90.36.00	30.000,00			
	OUTROS SERVIÇOS DE TERCEIROS - PESSOA JURÍDICA	1.500.00.999.000	3.3.90.39.00	45.000,00			
	OBRIGAÇÕES TRIBUTÁRIAS E CONTRIBUTIVAS	1.500.00.999.000	3.3.90.47.00	500,00			
	SENTENÇAS JUDICIAIS	1.500.00.999.000	3.3.90.91.00	100,00			
	DESPESAS DE EXERCÍCIOS ANTERIORES	1.500.00.999.000	3.3.90.92.00	500,00			
Aquisição de Equipamentos para a Secretaria de Agricultura	20.122.0534.1018.0000						47.200,00
4	DESPESAS DE CAPIT					47.200,00	
4	INVESTIMENTOS				47.200,00		
	EQUIPAMENTOS E MATERIAL PERMANENTE	1.500.00.999.000	4.4.90.52.00	47.200,00			
Const.e Rest.de Mercados, Feiras e Matadouros	20.605.0006.1015.0000						230.100,00
4	DESPESAS DE CAPIT					230.100,00	
4	INVESTIMENTOS				230.100,00		
	OBRAS E INSTALAÇÕES	1.500.00.999.000	4.4.90.51.00	230.100,00			
Manutenção de Mercados, Feiras e Matadouros	20.605.0006.2028.0000						1.500,00
3	DESPESAS CORREN					1.500,00	
3	OUTRAS DESPESAS CORRENTES						
	MATERIAL DE CONSUMO	1.500.00.999.000	3.3.90.30.00	500,00			
	OUTROS SERVIÇOS DE TERCEIROS - PESSOA FÍSICA	1.500.00.999.000	3.3.90.36.00	500,00			
	OUTROS SERVIÇOS DE TERCEIROS - PESSOA JURÍDICA	1.500.00.999.000	3.3.90.39.00	500,00			
Programa de Distribuição de Sementes e Mudas	20.605.0007.2029.0000						1.500,00
3	DESPESAS CORREN					1.500,00	
3	OUTRAS DESPESAS CORRENTES						
	MATERIAL, BEM OU SERVIÇO PARA DISTRIBUIÇÃO GRATUITA	1.500.00.999.000	3.3.90.32.00	500,00			
	OUTROS SERVIÇOS DE TERCEIROS - PESSOA FÍSICA	1.500.00.999.000	3.3.90.36.00	500,00			
	OUTROS SERVIÇOS DE TERCEIROS - PESSOA JURÍDICA	1.500.00.999.000	3.3.90.39.00	500,00			
Aquisição de Equipamentos p/ Mercados e Matadouros	20.605.0534.1016.0000						500,00
4	DESPESAS DE CAPIT					500,00	
4	INVESTIMENTOS				500,00		
	EQUIPAMENTOS E MATERIAL PERMANENTE	1.500.00.999.000	4.4.90.52.00	500,00			
Aquisição de Equipamentos Agrícolas	20.605.0534.1017.0000						30.000,00
4	DESPESAS DE CAPIT					30.000,00	



**PREFEITURA MUN.DE SANTA FILOMENA**  
AV BARÃO DE SANTA FILOMENA,130 - CNPJ:06554240/0001-14

Orçamento Programa - Exercício de 2024

Page 10

**QUADRO AUXILIAR DE DETALHAMENTO DA DESPESA**

Lei: 11, Data: 06/07/2022

PODER	02	PODER EXECUTIVO
ORGÃO	06	SECRETARIA MUNICIPAL DE AGRICULTURA
UNIDADE	00	SECRETARIA MUNICIPAL DE AGRICULTURA

Aplicacao Programada	Proj/Ativ	Finalidade	Categoria	Detalhada	TotalGrupo	Total Categ.	Total Func.
		F.R. - C.A.					
Aquisição de Equipamentos Agrícolas	20.605.0534.1017.0000						30.000,00
4	DESPESAS DE CAPIT					30.000,00	
4	INVESTIMENTOS				30.000,00		
	EQUIPAMENTOS E MATERIAL PERMANENTE	1.500.00.999.000	4.4.90.52.00	30.000,00			
Incentivo a Assistência Técnica a Produtores	20.606.0007.2034.0000						95.500,00
3	DESPESAS CORREN					95.500,00	
3	OUTRAS DESPESAS CORRENTES						
	MATERIAL DE CONSUMO	1.500.00.999.000	3.3.90.30.00	45.000,00			
	PASSAGENS E DESPESAS COM LOCOMOÇÃO	1.500.00.999.000	3.3.90.33.00	500,00			
	OUTROS SERVIÇOS DE TERCEIROS - PESSOA FÍSICA	1.500.00.999.000	3.3.90.36.00	30.000,00			
	OUTROS SERVIÇOS DE TERCEIROS - PESSOA JURÍDICA	1.500.00.999.000	3.3.90.39.00	20.000,00			
Realização de Feiras, Exposições e Concursos Agropecuários	20.609.0019.2025.0000						2.000,00
3	DESPESAS CORREN					2.000,00	
3	OUTRAS DESPESAS CORRENTES						
	CONTRIBUIÇÕES	1.500.00.999.000	3.3.50.41.00	500,00			
	MATERIAL DE CONSUMO	1.500.00.999.000	3.3.90.30.00	500,00			
	OUTROS SERVIÇOS DE TERCEIROS - PESSOA FÍSICA	1.500.00.999.000	3.3.90.36.00	500,00			
	OUTROS SERVIÇOS DE TERCEIROS - PESSOA JURÍDICA	1.500.00.999.000	3.3.90.39.00	500,00			
<b>TOTAL</b>							<b>640.400,00</b>

**PREFEITURA MUN.DE SANTA FILOMENA**  
 AV BARÃO DE SANTA FILOMENA,130 - CNPJ:06554240/0001-14

Orçamento Programa - Exercício de 2024

Page 11

**QUADRO AUXILIAR DE DETALHAMENTO DA DESPESA**

Lei: 11, Data: 06/07/2022

PODER	02	PODER EXECUTIVO					
ORGÃO	07	SECRETARIA MUNICIPAL DE OBRAS E INFRA-ESTRUTURA					
UNIDADE	00	SECRETARIA MUNICIPAL DE OBRAS E INFRA-ESTRUTURA					
Aplicacao Programada	Proj/Ativ	Finalidade	Categoria	Detalhada	TotalGrupo	Total Categ.	Total Func.
		F.R. - C.A.					
Manut. Adm., da Sec.de Obras e Infraestrutura	04.122.0003.2036.0000						2.046.100,00
3	DESPESAS CORREN					2.046.100,00	
1	PESSOAL E CARGOS SOCIAIS			1.590.500,00			
	CONTRATAÇÃO POR TEMPO DETERMINADO	1.500.00.999.0000	3.1.90.04.00	500,00			
	VENCIMENTOS E VANTAGENS FIXAS - PESSOA CIVIL	1.500.00.999.0000	3.1.90.11.00	1.300.000,00			
	OBRIGAÇÕES PATRONAIS	1.500.00.999.0000	3.1.90.13.00	110.000,00			
	SENTENÇAS JUDICIAIS	1.500.00.999.0000	3.1.90.91.00	120.000,00			
	DESPESAS DE EXERCÍCIOS ANTERIORES	1.500.00.999.0000	3.1.90.92.00	60.000,00			
3	OUTRAS DESPESAS CORRENTES			455.600,00			
	DIÁRIAS - CIVIL	1.500.00.999.0000	3.3.90.14.00	25.000,00			
	MATERIAL DE CONSUMO	1.500.00.999.0000	3.3.90.30.00	180.000,00			
	OUTROS SERVIÇOS DE TERCEIROS - PESSOA FÍSICA	1.500.00.999.0000	3.3.90.36.00	230.000,00			
	OUTROS SERVIÇOS DE TERCEIROS - PESSOA JURÍDICA	1.500.00.999.0000	3.3.90.39.00	15.000,00			
	OBRIGAÇÕES TRIBUTÁRIAS E CONTRIBUTIVAS	1.500.00.999.0000	3.3.90.47.00	500,00			
	SENTENÇAS JUDICIAIS	1.500.00.999.0000	3.3.90.91.00	100,00			
	DESPESAS DE EXERCÍCIOS ANTERIORES	1.500.00.999.0000	3.3.90.92.00	5.000,00			
Aquisição de Equipamento e Material Permanente	04.122.0534.1002.0000						300.000,00
4	DESPESAS DE CAPIT					300.000,00	
4	INVESTIMENTOS						
	EQUIPAMENTOS E MATERIAL PERMANENTE	1.500.00.999.0000	4.4.90.52.00	300.000,00			
Aquisição e/ou Idenização de Imóveis	15.451.0005.1009.0000						500,00
4	DESPESAS DE CAPIT					500,00	
5	INVERSOES FINANCEIRAS						
	AQUISIÇÃO DE IMÓVEIS	1.500.00.999.0000	4.5.90.61.00	500,00			
Construção, Reforma e Restauração de Praças	15.451.0005.1010.0000						315.000,00
4	DESPESAS DE CAPIT					315.000,00	
4	INVESTIMENTOS						
	OBRAS E INSTALAÇÕES	1.500.05.999.0000	4.4.90.51.00	315.000,00			
Construção e Restauração de Logradouros Públicos	15.451.0005.1023.0000						650.000,00
4	DESPESAS DE CAPIT					650.000,00	
4	INVESTIMENTOS						
	OBRAS E INSTALAÇÕES	1.500.00.999.0000	4.4.90.51.00	650.000,00			
Manutenção e Conservação de Calçamento	15.451.0005.2022.0000						400,00
4	DESPESAS DE CAPIT					400,00	
4	INVESTIMENTOS						
	MATERIAL DE CONSUMO	1.720.00.999.0000	4.4.90.30.00	100,00			
	PASSAGENS E DESPESAS COM LOCOMOÇÃO	1.500.00.999.0000	4.4.90.33.00	100,00			
	OUTROS SERVIÇOS DE TERCEIROS - PESSOA FÍSICA	1.500.00.999.0000	4.4.90.36.00	100,00			
	OUTROS SERVIÇOS DE TERCEIROS - PESSOA JURÍDICA	1.500.00.999.0000	4.4.90.39.00	100,00			
Manutenção e Conservação de Logradouros Públicos	15.451.0005.2042.0000						350.300,00
4	DESPESAS DE CAPIT					350.300,00	

**PREFEITURA MUN.DE SANTA FILOMENA**  
 AV BARÃO DE SANTA FILOMENA,130 - CNPJ:06554240/0001-14

Orçamento Programa - Exercício de 2024

Page 12

**QUADRO AUXILIAR DE DETALHAMENTO DA DESPESA**

Lei: 11, Data: 06/07/2022

PODER	02	PODER EXECUTIVO					
ORGÃO	07	SECRETARIA MUNICIPAL DE OBRAS E INFRA-ESTRUTURA					
UNIDADE	00	SECRETARIA MUNICIPAL DE OBRAS E INFRA-ESTRUTURA					
Aplicacao Programada	Proj/Ativ	Finalidade	Categoria	Detalhada	TotalGrupo	Total Categ.	Total Func.
		F.R. - C.A.					
Manutenção e Conservação de Logradouros Públicos	15.451.0005.2042.0000						350.300,00
4	DESPESAS DE CAPIT					350.300,00	
4	INVESTIMENTOS						
	MATERIAL DE CONSUMO	1.500.00.999.0000	4.4.90.30.00	100,00			
	OUTROS SERVIÇOS DE TERCEIROS - PESSOA FÍSICA	1.500.00.999.0000	4.4.90.36.00	100,00			
	OUTROS SERVIÇOS DE TERCEIROS - PESSOA JURÍDICA	1.500.00.999.0000	4.4.90.39.00	100,00			
	OBRAS E INSTALAÇÕES	1.500.00.999.0000	4.4.90.51.00	350.000,00			
Manut.da Iluminação Pública e Logradouros	15.451.0005.2044.0000						30.500,00
3	DESPESAS CORREN					30.500,00	
3	OUTRAS DESPESAS CORRENTES						
	MATERIAL DE CONSUMO	1.500.00.999.0000	3.3.90.30.00	15.000,00			
	OUTROS SERVIÇOS DE TERCEIROS - PESSOA FÍSICA	1.500.00.999.0000	3.3.90.36.00	15.000,00			
	OUTROS SERVIÇOS DE TERCEIROS - PESSOA JURÍDICA	1.500.00.999.0000	3.3.90.39.00	500,00			
Construção e Restauração de Cemitérios	15.451.0012.1020.0000						270.000,00
4	DESPESAS DE CAPIT					270.000,00	
4	INVESTIMENTOS						
	OBRAS E INSTALAÇÕES	1.500.00.999.0000	4.4.90.51.00	120.000,00			
	INVERSOES FINANCEIRAS					150.000,00	
	AQUISIÇÃO DE IMÓVEIS	1.500.00.999.0000	4.5.90.61.00	150.000,00			
Abertura e Pavimentação de Vias Públicas	15.451.0012.1021.0000						880.300,00
4	DESPESAS DE CAPIT					880.300,00	
4	INVESTIMENTOS						
	MATERIAL DE CONSUMO	1.500.00.999.0000	4.4.90.30.00	100,00			
	OUTROS SERVIÇOS DE TERCEIROS - PESSOA FÍSICA	1.720.00.999.0000	4.4.90.36.00	100,00			
	OUTROS SERVIÇOS DE TERCEIROS - PESSOA JURÍDICA	1.500.00.999.0000	4.4.90.39.00	100,00			
	OBRAS E INSTALAÇÕES	1.500.00.999.0000	4.4.90.51.00	700.000,00			
	EQUIPAMENTOS E MATERIAL PERMANENTE	1.660.05.999.0000	4.4.90.52.00	180.000,00			
Manutenção e Conservação de Cemitérios	15.451.0012.2037.0000						200,00
4	DESPESAS DE CAPIT					200,00	
4	INVESTIMENTOS						
	MATERIAL DE CONSUMO	1.500.00.999.0000	4.4.90.30.00	100,00			
	OUTROS SERVIÇOS DE TERCEIROS - PESSOA FÍSICA	1.500.00.999.0000	4.4.90.36.00	100,00			
Manutenção e Conservação de Prédios Públicos	15.451.0012.2039.0000						300,00
4	DESPESAS DE CAPIT					300,00	
4	INVESTIMENTOS						
	MATERIAL DE CONSUMO	1.500.00.999.0000	4.4.90.30.00	100,00			
	OUTROS SERVIÇOS DE TERCEIROS - PESSOA FÍSICA	1.500.00.999.0000	4.4.90.36.00	100,00			
	OUTROS SERVIÇOS DE TERCEIROS - PESSOA JURÍDICA	1.500.00.999.0000	4.4.90.39.00	100,00			
Manut.,e/ou Ampliação da Rede de Energia Elétrica	15.752.0005.1031.0000						500,00
4	DESPESAS DE CAPIT					500,00	
4	INVESTIMENTOS						
	OBRAS E INSTALAÇÕES	1.500.00.999.0000	4.4.90.51.00	500,00			



**PREFEITURA MUN.DE SANTA FILOMENA**  
AV BARÃO DE SANTA FILOMENA,130 - CNPJ:06554240/0001-14

Orçamento Programa - Exercício de 2024

Page 13

**QUADRO AUXILIAR DE DETALHAMENTO DA DESPESA**

Lei: 11, Data: 06/07/2022

PODER	02	PODER EXECUTIVO					
ORGÃO	07	SECRETARIA MUNICIPAL DE OBRAS E INFRA-ESTRUTURA					
UNIDADE	00	SECRETARIA MUNICIPAL DE OBRAS E INFRA-ESTRUTURA					
Aplicacao Programada	Proj/Ativ	Finalidade	Categoria	Detalhada	TotalGrupo	Total Categ.	Total Func.
			F.R. - C.A.				
Manut.,e/ou Ampliação da Rede de Energia Elétrica	15.752.0534.1031.0000						60.000,00
4	4	DESpesas de Capit				60.000,00	60.000,00
		INVESTIMENTOS					
		EQUIPAMENTOS E MATERIAL PERMANENTE	1.500.00.999.000	4.4.90.52.00	60.000,00		
Construção e/ou Reforma Habitacional	16.482.0008.1024.0000					600,00	600,00
4	4	DESpesas de Capit				100,00	100,00
		INVESTIMENTOS					
		OBRAS E INSTALAÇÕES	1.500.00.999.000	4.4.90.51.00	100,00		
		INVERSOES FINANCEIRAS				500,00	
		AQUISIÇÃO DE IMÓVEIS	1.500.00.999.000	4.5.90.61.00	500,00		
Construção e Restauração de Logradouros Públicos	17.511.0037.1023.0000					320.000,00	320.000,00
4	4	DESpesas de Capit				320.000,00	320.000,00
		INVESTIMENTOS					
		OBRAS E INSTALAÇÕES	1.700.05.999.000	4.4.90.51.00	320.000,00		
Manutenção dos Serviços de Limpeza Pública	17.512.0012.2038.0000					300,00	300,00
4	4	DESpesas de Capit				300,00	300,00
		INVESTIMENTOS					
		MATERIAL DE CONSUMO	1.500.00.999.000	4.4.90.30.00	100,00		
		OUTROS SERVIÇOS DE TERCEIROS - PESSOA FÍSICA	1.500.00.999.000	4.4.90.36.00	100,00		
		OUTROS SERVIÇOS DE TERCEIROS - PESSOA JURÍDICA	1.500.00.999.000	4.4.90.39.00	100,00		
Aquisição de Equipamentos para Limpeza Pública	17.512.0534.1025.0000					180.000,00	180.000,00
4	4	DESpesas de Capit				180.000,00	180.000,00
		INVESTIMENTOS					
		EQUIPAMENTOS E MATERIAL PERMANENTE	1.500.00.999.000	4.4.90.52.00	180.000,00		
Const.,ou Ampl.do Sistema de Abastecimento D'Água	17.544.0010.1026.0000					160.000,00	160.000,00
4	4	DESpesas de Capit				160.000,00	160.000,00
		INVESTIMENTOS					
		OBRAS E INSTALAÇÕES	1.500.00.999.000	4.4.90.51.00	160.000,00		
Const. e Rest., de Poços Tubulares e Cacimbões	17.544.0010.1028.0000					675.000,00	675.000,00
4	4	DESpesas de Capit				675.000,00	675.000,00
		INVESTIMENTOS					
		OBRAS E INSTALAÇÕES	1.500.00.999.000	4.4.90.51.00	675.000,00		
Manutenção do Sistema de Abastecimento D'Água	17.544.0010.2069.0000					30.500,00	30.500,00
3	3	DESpesas Corren				30.500,00	30.500,00
		OUTRAS DESPESAS CORRENTES					
		MATERIAL DE CONSUMO	1.500.00.999.000	3.3.90.30.00	500,00		
		OUTROS SERVIÇOS DE TERCEIROS - PESSOA FÍSICA	1.500.00.999.000	3.3.90.36.00	15.000,00		
		OUTROS SERVIÇOS DE TERCEIROS - PESSOA JURÍDICA	1.500.00.999.000	3.3.90.39.00	15.000,00		
Manutenção do Serviço Local de Saneamento	17.544.0012.2040.0000					262.600,00	262.600,00
3		DESpesas Corren				262.600,00	262.600,00



**PREFEITURA MUN.DE SANTA FILOMENA**  
AV BARÃO DE SANTA FILOMENA,130 - CNPJ:06554240/0001-14

Orçamento Programa - Exercício de 2024

Page 14

**QUADRO AUXILIAR DE DETALHAMENTO DA DESPESA**

Lei: 11, Data: 06/07/2022

PODER	02	PODER EXECUTIVO					
ORGÃO	07	SECRETARIA MUNICIPAL DE OBRAS E INFRA-ESTRUTURA					
UNIDADE	00	SECRETARIA MUNICIPAL DE OBRAS E INFRA-ESTRUTURA					
Aplicacao Programada	Proj/Ativ	Finalidade	Categoria	Detalhada	TotalGrupo	Total Categ.	Total Func.
			F.R. - C.A.				
Manutenção do Serviço Local de Saneamento	17.544.0012.2040.0000					262.600,00	262.600,00
3	1	DESpesas Corren				260.600,00	260.600,00
		PESSOAL E ENCARGOS SOCIAIS					
		CONTRATAÇÃO POR TEMPO DETERMINADO	1.500.00.999.000	3.1.90.04.00	500,00		
		VENCIMENTOS E VANTAGENS FIXAS - PESSOAL CIVIL	1.500.00.999.000	3.1.90.11.00	260.000,00		
		OBRIGAÇÕES PATRONAIS	1.500.00.999.000	3.1.90.13.00	100,00		
	3	OUTRAS DESPESAS CORRENTES				2.000,00	
		DIÁRIAS - CIVIL	1.500.00.999.000	3.3.90.14.00	500,00		
		MATERIAL DE CONSUMO	1.500.00.999.000	3.3.90.30.00	500,00		
		OUTROS SERVIÇOS DE TERCEIROS - PESSOA FÍSICA	1.500.00.999.000	3.3.90.36.00	500,00		
		OUTROS SERVIÇOS DE TERCEIROS - PESSOA JURÍDICA	1.500.00.999.000	3.3.90.39.00	500,00		
Aquisição de Equipamento e Material Permanente	17.544.0534.1002.0000					500,00	500,00
4	4	DESpesas de Capit				500,00	500,00
		INVESTIMENTOS					
		EQUIPAMENTOS E MATERIAL PERMANENTE	1.500.00.999.000	4.4.90.52.00	500,00		
Const. e/ou Rest. de Estradas, Pontes e Passagens M	26.783.0012.1033.0000					90.300,00	90.300,00
4	4	DESpesas de Capit				90.300,00	90.300,00
		INVESTIMENTOS					
		MATERIAL DE CONSUMO	1.500.00.999.000	4.4.90.30.00	100,00		
		OUTROS SERVIÇOS DE TERCEIROS - PESSOA FÍSICA	1.500.00.999.000	4.4.90.36.00	100,00		
		OUTROS SERVIÇOS DE TERCEIROS - PESSOA JURÍDICA	1.500.00.999.000	4.4.90.39.00	100,00		
		OBRAS E INSTALAÇÕES	1.500.00.999.000	4.4.90.51.00	90.000,00		
<b>TOTAL</b>							<b>6.623.900,00</b>



**PREFEITURA MUN.DE SANTA FILOMENA**  
 AV BARÃO DE SANTA FILOMENA,130 - CNPJ:06554240/0001-14

Orçamento Programa - Exercício de 2024

**QUADRO AUXILIAR DE DETALHAMENTO DA DESPESA**

Page 15

Lei: 11, Data: 06/07/2022

PODER	02	PODER EXECUTIVO						
ORGÃO	08	SECRETARIA MUNICIPAL DE EDUCAÇÃO E CULTURA						
UNIDADE	00	SECRETARIA MUNICIPAL DE EDUCAÇÃO E CULTURA						
Aplicacao Programada	Proj/Ativ	Finalidade	Categoria	Detalhada	TotalGrupo	Total Categ.	Total Func.	
		F.R. - C.A.						
Manut. Adm.da Sec.Mun.de Educação e Cultura	12.361.0003.2048.0000						3.229.030,00	
3	DESPESAS CORREN					3.200.430,00		
1	PESSOAL E ENCARGOS SOCIAIS				594.700,00			
	CONTRATAÇÃO POR TEMPO DETERMINADO	1.500.00.200.000	3.1.90.04.00	500,00				
	VENCIMENTOS E VANTAGENS FIXAS - PESSOAL CIVIL	1.500.00.200.000	3.1.90.11.00	318.600,00				
	VENCIMENTOS E VANTAGENS FIXAS - PESSOAL CIVIL	1.599.01.999.000	3.1.90.11.00	129.800,00				
	VENCIMENTOS E VANTAGENS FIXAS - PESSOAL CIVIL	1.599.01.999.000	3.1.90.11.00	85.000,00				
	OBRIGAÇÕES PATRONAIS	1.500.00.200.000	3.1.90.13.00	100,00				
	OBRIGAÇÕES PATRONAIS	1.599.01.999.000	3.1.90.13.00	100,00				
	OBRIGAÇÕES PATRONAIS	1.599.01.999.000	3.1.90.13.00	100,00				
	SENTENÇAS JUDICIAIS	1.500.00.200.000	3.1.90.91.00	500,00				
	DESPESAS DE EXERCÍCIOS ANTERIORES	1.500.00.200.000	3.1.90.92.00	60.000,00				
3	OUTRAS DESPESAS CORRENTES				2.605.730,00			
	DIÁRIAS - CIVIL	1.500.00.200.000	3.3.90.14.00	45.000,00				
	DIÁRIAS - CIVIL	1.599.01.999.000	3.3.90.14.00	10.000,00				
	MATERIAL DE CONSUMO	1.500.00.200.000	3.3.90.30.00	250.000,00				
	MATERIAL DE CONSUMO	1.599.01.999.000	3.3.90.30.00	350.000,00				
	MATERIAL, BEM OU SERVIÇO PARA DISTRIBUIÇÃO GRATUITA	1.500.00.200.000	3.3.90.32.00	500,00				
	PASSAGENS E DESPESAS COM LOCOMOÇÃO	1.500.00.200.000	3.3.90.33.00	500,00				
	OUTROS SERVIÇOS DE TERCEIROS - PESSOA FÍSICA	1.500.00.200.000	3.3.90.36.00	160.000,00				
	OUTROS SERVIÇOS DE TERCEIROS - PESSOA FÍSICA	1.599.01.999.000	3.3.90.36.00	95.000,00				
	OUTROS SERVIÇOS DE TERCEIROS - PESSOA JURÍDICA	1.500.00.200.000	3.3.90.39.00	1.600.000,00				
	OUTROS SERVIÇOS DE TERCEIROS - PESSOA JURÍDICA	1.599.01.999.000	3.3.90.39.00	90.000,00				
	OBRIGAÇÕES TRIBUTÁRIAS E CONTRIBUTIVAS	1.500.00.200.000	3.3.90.47.00	500,00				
	SENTENÇAS JUDICIAIS	1.500.00.200.000	3.3.90.91.00	100,00				
	DESPESAS DE EXERCÍCIOS ANTERIORES	1.500.00.200.000	3.3.90.92.00	2.360,00				
	INDENIZACÕES E RESTITUIÇÕES	1.500.00.200.000	3.3.90.93.00	1.770,00				
4	INVESTIMENTOS				28.600,00		28.600,00	
4	OBRAS E INSTALAÇÕES	1.599.01.999.000	4.4.90.51.00	23.600,00				
	EQUIPAMENTOS E MATERIAL PERMANENTE	1.599.01.999.000	4.4.90.52.00	5.000,00				
Aquisição de Equipamento e Material Permanente	12.361.0011.1002.0000					230.000,00	230.000,00	
4	DESPESAS DE CAPIT							
4	INVESTIMENTOS							
	EQUIPAMENTOS E MATERIAL PERMANENTE	1.544.01.999.000	4.4.90.52.00	230.000,00				
Aquisição de Veículos	12.361.0011.1003.0000					390.000,00	390.000,00	
4	DESPESAS DE CAPIT							
4	INVESTIMENTOS							
	EQUIPAMENTOS E MATERIAL PERMANENTE	1.544.01.999.000	4.4.90.52.00	390.000,00				
Const., Ampl.e/ou Rest.de Unidades Escolares	12.361.0011.1040.0000					210.000,00	210.000,00	
4	DESPESAS DE CAPIT							
4	INVESTIMENTOS							
	OBRAS E INSTALAÇÕES	1.599.00.200.000	4.4.90.51.00	210.000,00				
Construção, Reforma e Ampliação de Unidades Escolar	12.361.0011.1043.0000					160.000,00	160.000,00	
4	DESPESAS DE CAPIT							

**PREFEITURA MUN.DE SANTA FILOMENA**  
 AV BARÃO DE SANTA FILOMENA,130 - CNPJ:06554240/0001-14

Orçamento Programa - Exercício de 2024

**QUADRO AUXILIAR DE DETALHAMENTO DA DESPESA**

Page 16

Lei: 11, Data: 06/07/2022

PODER	02	PODER EXECUTIVO						
ORGÃO	08	SECRETARIA MUNICIPAL DE EDUCAÇÃO E CULTURA						
UNIDADE	00	SECRETARIA MUNICIPAL DE EDUCAÇÃO E CULTURA						
Aplicacao Programada	Proj/Ativ	Finalidade	Categoria	Detalhada	TotalGrupo	Total Categ.	Total Func.	
		F.R. - C.A.						
Construção, Reforma e Ampliação de Unidades Escolar	12.361.0011.1043.0000					160.000,00	160.000,00	
4	DESPESAS DE CAPIT							
4	INVESTIMENTOS							
	OBRAS E INSTALAÇÕES	1.544.01.999.000	4.4.90.51.00	160.000,00				
Encargos com a Assessoria Jurídica	12.361.0011.2006.0000					220.000,00	220.000,00	
3	DESPESAS CORREN							
3	OUTRAS DESPESAS CORRENTES							
	OUTROS SERVIÇOS DE TERCEIROS - PESSOA JURÍDICA	1.544.01.999.000	3.3.90.39.00	220.000,00				
Manutenção e Conservação de Unidades Escolares	12.361.0011.2051.0000					400,00	400,00	
4	DESPESAS DE CAPIT							
4	INVESTIMENTOS							
	MATERIAL DE CONSUMO	1.500.00.200.000	4.4.90.30.00	100,00				
	PASSAGENS E DESPESAS COM LOCOMOÇÃO	1.500.00.200.000	4.4.90.33.00	100,00				
	OUTROS SERVIÇOS DE TERCEIROS - PESSOA FÍSICA	1.500.00.200.000	4.4.90.36.00	100,00				
	OUTROS SERVIÇOS DE TERCEIROS - PESSOA JURÍDICA	1.500.00.200.000	4.4.90.39.00	100,00				
Manut.e Conservação de Poços das Escolas Municipais	12.361.0011.2055.0000					95.000,00	95.000,00	
3	DESPESAS CORREN							
3	OUTRAS DESPESAS CORRENTES							
	MATERIAL DE CONSUMO	1.500.00.200.000	3.3.90.30.00	60.000,00				
	OUTROS SERVIÇOS DE TERCEIROS - PESSOA FÍSICA	1.500.00.200.000	3.3.90.36.00	15.000,00				
	OUTROS SERVIÇOS DE TERCEIROS - PESSOA JURÍDICA	1.500.00.200.000	3.3.90.39.00	20.000,00				
Manut.do Ensino de Jovens e Adultos - EJA	12.361.0011.2058.0000					30.600,00	66.700,00	
3	DESPESAS CORREN							
1	PESSOAL E ENCARGOS SOCIAIS							
	CONTRATAÇÃO POR TEMPO DETERMINADO	1.500.00.200.000	3.1.90.04.00	500,00				
	VENCIMENTOS E VANTAGENS FIXAS - PESSOAL CIVIL	1.500.00.200.000	3.1.90.11.00	30.000,00				
	OBRIGAÇÕES PATRONAIS	1.500.00.200.000	3.1.90.13.00	100,00				
3	OUTRAS DESPESAS CORRENTES					36.100,00		
	DIÁRIAS - CIVIL	1.500.00.200.000	3.3.90.14.00	500,00				
	MATERIAL DE CONSUMO	1.500.00.200.000	3.3.90.30.00	500,00				
	PASSAGENS E DESPESAS COM LOCOMOÇÃO	1.500.00.200.000	3.3.90.33.00	100,00				
	OUTROS SERVIÇOS DE TERCEIROS - PESSOA FÍSICA	1.500.00.200.000	3.3.90.36.00	15.000,00				
	OUTROS SERVIÇOS DE TERCEIROS - PESSOA JURÍDICA	1.500.00.200.000	3.3.90.39.00	20.000,00				
Encargos com o Pessoal Administrativo e Custeio-Fundamental	12.361.0011.2062.0000					20.000,00	20.000,00	
3	DESPESAS CORREN							
3	OUTRAS DESPESAS CORRENTES							
	MATERIAL DE CONSUMO	1.544.01.999.000	3.3.90.30.00	20.000,00				
Programa de Transporte Escolar - Ens.Jovens e Adultos	12.361.0013.2043.0000					80.000,00	80.000,00	
3	DESPESAS CORREN							
3	OUTRAS DESPESAS CORRENTES							
	MATERIAL DE CONSUMO	1.553.01.200.000	3.3.90.30.00	80.000,00				



**PREFEITURA MUN.DE SANTA FILOMENA**  
AV BARÃO DE SANTA FILOMENA,130 - CNPJ:06554240/0001-14

Orçamento Programa - Exercício de 2024

Page 17

**QUADRO AUXILIAR DE DETALHAMENTO DA DESPESA**

Lei: 11, Data: 06/07/2022

PODER	02	PODER EXECUTIVO
ORGÃO	08	SECRETARIA MUNICIPAL DE EDUCAÇÃO E CULTURA
UNIDADE	00	SECRETARIA MUNICIPAL DE EDUCAÇÃO E CULTURA

Aplicacao Programada	Proj/Ativ	Finalidade	Categoria	Detalhada	TotalGrupo	Total Categ.	Total Func.
		F.R. - C.A.					
Manutenção de Veículos do Setor Educacional	12.361.0013.2053.0000						106.500,00
3	3	DESPESAS CORREN					106.500,00
		OUTRAS DESPESAS CORRENTES					
		MATERIAL DE CONSUMO	1.500.00.200.000	3.3.90.30.00	60.000,00		
		MATERIAL DE CONSUMO	1.500.00.200.000	3.3.90.30.00	500,00		
		OUTROS SERVIÇOS DE TERCEIROS - PESSOA FÍSICA	1.500.00.200.000	3.3.90.36.00	500,00		
		OUTROS SERVIÇOS DE TERCEIROS - PESSOA FÍSICA	1.500.00.200.000	3.3.90.36.00	500,00		
		OUTROS SERVIÇOS DE TERCEIROS - PESSOA JURÍDICA	1.500.00.200.000	3.3.90.39.00	30.000,00		
		OUTROS SERVIÇOS DE TERCEIROS - PESSOA JURÍDICA	1.553.01.200.000	3.3.90.39.00	15.000,00		
Programa de Transporte Escolar - Ens.Fundamental	12.361.0013.2054.0000						1.647.000,00
3	3	DESPESAS CORREN					1.647.000,00
		OUTRAS DESPESAS CORRENTES					
		MATERIAL DE CONSUMO	1.553.01.999.000	3.3.90.30.00	80.000,00		
		OUTROS SERVIÇOS DE TERCEIROS - PESSOA FÍSICA	1.553.01.200.000	3.3.90.36.00	15.000,00		
		OUTROS SERVIÇOS DE TERCEIROS - PESSOA JURÍDICA	1.553.01.999.000	3.3.90.39.00	1.552.000,00		
Manutenção do PNAE - EJA	12.361.0014.2019.0000						5.900,00
3	3	DESPESAS CORREN					5.900,00
		OUTRAS DESPESAS CORRENTES					
		MATERIAL DE CONSUMO	1.552.01.200.000	3.3.90.30.00	5.900,00		
Manutenção do PNAE - Fundamental	12.361.0014.2049.0000						650.000,00
3	3	DESPESAS CORREN					650.000,00
		OUTRAS DESPESAS CORRENTES					
		MATERIAL DE CONSUMO	1.552.01.200.000	3.3.90.30.00	650.000,00		
Treinamento e Qualificação de Professores	12.361.0015.2068.0000						46.000,00
3	3	DESPESAS CORREN					46.000,00
		OUTRAS DESPESAS CORRENTES					
		MATERIAL DE CONSUMO	1.500.00.200.000	3.3.90.30.00	500,00		
		MATERIAL DE CONSUMO	1.500.00.200.000	3.3.90.30.00	500,00		
		OUTROS SERVIÇOS DE TERCEIROS - PESSOA FÍSICA	1.500.00.200.000	3.3.90.36.00	30.000,00		
		OUTROS SERVIÇOS DE TERCEIROS - PESSOA JURÍDICA	1.500.00.200.000	3.3.90.39.00	15.000,00		
Aquisição de Equipamento e Material Permanente	12.361.0534.1002.0000						170.000,00
4	4	DESPESAS DE CAPIT					170.000,00
		INVESTIMENTOS					
		EQUIPAMENTOS E MATERIAL PERMANENTE	1.500.00.200.000	4.4.90.52.00	150.000,00		
		EQUIPAMENTOS E MATERIAL PERMANENTE	1.500.00.200.000	4.4.90.52.00	20.000,00		
Aquisição de Veículos para Transporte de Estudante	12.361.0534.1038.0000						300.000,00
4	4	DESPESAS DE CAPIT					300.000,00
		INVESTIMENTOS					
		EQUIPAMENTOS E MATERIAL PERMANENTE	1.500.00.200.000	4.4.90.52.00	300.000,00		
MANUTENÇÃO DO PROGRAMA SALARIO EDUCAÇÃO - QSE	12.361.0535.2114.0000						140.000,00
3	3	DESPESAS CORREN					140.000,00



**PREFEITURA MUN.DE SANTA FILOMENA**  
AV BARÃO DE SANTA FILOMENA,130 - CNPJ:06554240/0001-14

Orçamento Programa - Exercício de 2024

Page 18

**QUADRO AUXILIAR DE DETALHAMENTO DA DESPESA**

Lei: 11, Data: 06/07/2022

PODER	02	PODER EXECUTIVO
ORGÃO	08	SECRETARIA MUNICIPAL DE EDUCAÇÃO E CULTURA
UNIDADE	00	SECRETARIA MUNICIPAL DE EDUCAÇÃO E CULTURA

Aplicacao Programada	Proj/Ativ	Finalidade	Categoria	Detalhada	TotalGrupo	Total Categ.	Total Func.
		F.R. - C.A.					
MANUTENÇÃO DO PROGRAMA SALARIO EDUCAÇÃO - QSE	12.361.0535.2114.0000						140.000,00
3	3	DESPESAS CORREN					140.000,00
		OUTRAS DESPESAS CORRENTES					
		MATERIAL DE CONSUMO	1.550.01.200.000	3.3.90.30.00	15.000,00		
		OUTROS SERVIÇOS DE TERCEIROS - PESSOA FÍSICA	1.550.01.200.000	3.3.90.36.00	35.000,00		
		OUTROS SERVIÇOS DE TERCEIROS - PESSOA JURÍDICA	1.550.01.200.000	3.3.90.39.00	90.000,00		
MANUTENÇÃO PROGRAMA DINHEIRO DIRETO NA ESCOLA - PDDE	12.361.0535.2115.0000						35.000,00
3	3	DESPESAS CORREN					35.000,00
		OUTRAS DESPESAS CORRENTES					
		MATERIAL DE CONSUMO	1.551.01.200.000	3.3.90.30.00	15.000,00		
		OUTROS SERVIÇOS DE TERCEIROS - PESSOA FÍSICA	1.551.01.200.000	3.3.90.36.00	5.000,00		
		OUTROS SERVIÇOS DE TERCEIROS - PESSOA JURÍDICA	1.551.01.200.000	3.3.90.39.00	15.000,00		
Programa de Transporte Escolar - Ensino Médio	12.362.0013.2045.0000						500,00
3	3	DESPESAS CORREN					500,00
		OUTRAS DESPESAS CORRENTES					
		PASSAGENS E DESPESAS COM LOCOMOÇÃO	1.500.00.200.000	3.3.90.33.00	500,00		
Manut. Adm.da Sec.Mun.de Educação e Cultura	12.365.0003.2048.0000						809.400,00
3	1	DESPESAS CORREN					809.400,00
		PESSOAL E ENCARGOS SOCIAIS					
		VENCIMENTOS E VANTAGENS FIXAS - PESSOAL CIVIL	1.599.01.999.000	3.1.90.11.00	35.000,00		
		VENCIMENTOS E VANTAGENS FIXAS - PESSOAL CIVIL	1.599.01.999.000	3.1.90.11.00	20.000,00		
		OBRIGAÇÕES PATRONAIS	1.599.01.999.000	3.1.90.13.00	100,00		
		OBRIGAÇÕES PATRONAIS	1.599.01.999.000	3.1.90.13.00	100,00		
	3	OUTRAS DESPESAS CORRENTES					470.500,00
		DIÁRIAS - CIVIL	1.599.01.999.000	3.3.90.14.00	500,00		
		MATERIAL DE CONSUMO	1.500.01.999.000	3.3.90.30.00	35.000,00		
		OUTROS SERVIÇOS DE TERCEIROS - PESSOA FÍSICA	1.599.01.999.000	3.3.90.36.00	15.000,00		
		OUTROS SERVIÇOS DE TERCEIROS - PESSOA JURÍDICA	1.599.01.999.000	3.3.90.39.00	420.000,00		
	4	DESPESAS DE CAPIT					283.700,00
		INVESTIMENTOS					
		OBRA E INSTALAÇÕES	1.500.01.999.000	4.4.90.51.00	283.200,00		
		EQUIPAMENTOS E MATERIAL PERMANENTE	1.599.01.999.000	4.4.90.52.00	500,00		
Const., Ampl.e/ou Rest.de Unidades Escolares	12.365.0011.1040.0000						50.000,00
4	4	DESPESAS DE CAPIT					50.000,00
		INVESTIMENTOS					
		OBRA E INSTALAÇÕES	1.500.00.200.000	4.4.91.51.00	50.000,00		
Manutenção das Atividades do Ensino Infantil	12.365.0011.2056.0000						1.036.600,00
3	1	DESPESAS CORREN					1.036.600,00
		PESSOAL E ENCARGOS SOCIAIS					
		CONTRATAÇÃO POR TEMPO DETERMINADO	1.500.00.200.000	3.1.90.04.00	500,00		
		VENCIMENTOS E VANTAGENS FIXAS - PESSOAL CIVIL	1.500.00.200.000	3.1.90.11.00	10.000,00		
		OBRIGAÇÕES PATRONAIS	1.500.00.200.000	3.1.90.13.00	100,00		



**PREFEITURA MUN.DE SANTA FILOMENA**  
 AV BARÃO DE SANTA FILOMENA,130 - CNPJ:06554240/0001-14

Orçamento Programa - Exercício de 2024

Page 19

**QUADRO AUXILIAR DE DETALHAMENTO DA DESPESA**

Lei: 11, Data: 06/07/2022

PODER	02	PODER EXECUTIVO					
ORGÃO	08	SECRETARIA MUNICIPAL DE EDUCAÇÃO E CULTURA					
UNIDADE	00	SECRETARIA MUNICIPAL DE EDUCAÇÃO E CULTURA					
Aplicacao Programada	Proj/Ativ	Finalidade	Categoria	Detalhada	TotalGrupo	Total Categ.	Total Func.
F.R. - C.A.							
Manutenção das Atividades do Ensino Infantil	12.365.0011.2056.0000						1.036.600,00
3 DESPESAS CORREN						1.036.600,00	
3 OUTRAS DESPESAS CORRENTES					1.026.000,00		
MATERIAL DE CONSUMO	1.500.00.200.000	3.3.90.30.00	120.000,00				
OUTROS SERVIÇOS DE TERCEIROS - PESSOA FÍSICA	1.500.00.200.000	3.3.90.36.00	6.000,00				
OUTROS SERVIÇOS DE TERCEIROS - PESSOA JURÍDICA	1.500.00.200.000	3.3.90.39.00	900.000,00				
Programa de Transporte Escolar - Ensino Infantil	12.365.0013.2047.0000						15.000,00
3 DESPESAS CORREN						15.000,00	
3 OUTRAS DESPESAS CORRENTES					15.000,00		
MATERIAL DE CONSUMO	1.553.01.999.000	3.3.90.30.00	15.000,00				
Manutenção do PNAE - Infantil (Creche e Pré-Escolar)	12.365.0014.2017.0000						5.000,00
3 DESPESAS CORREN						5.000,00	
3 OUTRAS DESPESAS CORRENTES					5.000,00		
MATERIAL DE CONSUMO	1.552.01.999.000	3.3.90.30.00	5.000,00				
Aquisição de Equipamento e Material Permanente	12.365.0534.1002.0000						500,00
4 DESPESAS DE CAPIT						500,00	
4 INVESTIMENTOS					500,00		
EQUIPAMENTOS E MATERIAL PERMANENTE	1.500.00.200.000	4.4.90.52.00	500,00				
MANUTENÇÃO DO PROGRAMA SALARIO EDUCAÇÃO - QSE	12.365.0535.2114.0000						60.500,00
3 DESPESAS CORREN						60.500,00	
3 OUTRAS DESPESAS CORRENTES					60.500,00		
MATERIAL DE CONSUMO	1.552.01.200.000	3.3.90.30.00	30.000,00				
OUTROS SERVIÇOS DE TERCEIROS - PESSOA FÍSICA	1.551.01.999.000	3.3.90.36.00	500,00				
OUTROS SERVIÇOS DE TERCEIROS - PESSOA JURÍDICA	1.553.01.999.000	3.3.90.39.00	30.000,00				
MANUTENÇÃO PROGRAMA DINHEIRO DIRETO NA ESCOLA - PDDE	12.365.0535.2115.0000						6.900,00
3 DESPESAS CORREN						6.900,00	
3 OUTRAS DESPESAS CORRENTES					6.900,00		
MATERIAL DE CONSUMO	1.551.01.999.000	3.3.90.30.00	5.900,00				
OUTROS SERVIÇOS DE TERCEIROS - PESSOA FÍSICA	1.551.01.999.000	3.3.90.36.00	500,00				
OUTROS SERVIÇOS DE TERCEIROS - PESSOA JURÍDICA	1.551.01.999.000	3.3.90.39.00	500,00				
Manut.do Ensino de Jovens e Adultos - EJA	12.366.0011.2058.0000						603.100,00
3 DESPESAS CORREN						603.100,00	
1 PESSOAL E ENCARGOS SOCIAIS					1.100,00		
CONTRATAÇÃO POR TEMPO DETERMINADO	1.500.00.200.000	3.1.90.04.00	500,00				
VENCIMENTOS E VANTAGENS FIXAS - PESSOAL CIVIL	1.500.00.200.000	3.1.90.11.00	500,00				
OBRIGAÇÕES PATRONAIS	1.500.00.200.000	3.1.90.13.00	100,00				
3 OUTRAS DESPESAS CORRENTES					602.000,00		
DIÁRIAS - CIVIL	1.500.00.200.000	3.3.90.14.00	500,00				
MATERIAL DE CONSUMO	1.500.00.200.000	3.3.90.30.00	600.000,00				
PASSAGENS E DESPESAS COM LOCOMOÇÃO	1.500.00.200.000	3.3.90.33.00	500,00				
OUTROS SERVIÇOS DE TERCEIROS - PESSOA FÍSICA	1.500.00.200.000	3.3.90.36.00	500,00				
OUTROS SERVIÇOS DE TERCEIROS - PESSOA JURÍDICA	1.500.00.200.000	3.3.90.39.00	500,00				

**PREFEITURA MUN.DE SANTA FILOMENA**  
 AV BARÃO DE SANTA FILOMENA,130 - CNPJ:06554240/0001-14

Orçamento Programa - Exercício de 2024

Page 20

**QUADRO AUXILIAR DE DETALHAMENTO DA DESPESA**

Lei: 11, Data: 06/07/2022

PODER	02	PODER EXECUTIVO					
ORGÃO	08	SECRETARIA MUNICIPAL DE EDUCAÇÃO E CULTURA					
UNIDADE	00	SECRETARIA MUNICIPAL DE EDUCAÇÃO E CULTURA					
Aplicacao Programada	Proj/Ativ	Finalidade	Categoria	Detalhada	TotalGrupo	Total Categ.	Total Func.
F.R. - C.A.							
Manut.do Ensino de Jovens e Adultos - EJA	12.366.0011.2058.0000						603.100,00
Incentivo e Patrocinio de Atividades Culturais e Artísticas	13.392.0016.2060.0000						140.000,00
3 DESPESAS CORREN						140.000,00	
3 OUTRAS DESPESAS CORRENTES					140.000,00		
MATERIAL DE CONSUMO	1.500.00.200.000	3.3.90.30.00	45.000,00				
PREMIAÇÕES CULTURAIS, ARTÍSTICAS, CIENTÍFICAS, DESPORT	1.500.00.200.000	3.3.90.31.00	30.000,00				
MATERIAL, BEM OU SERVIÇO PARA DISTRIBUIÇÃO GRATUITA	1.500.00.200.000	3.3.90.32.00	15.000,00				
OUTROS SERVIÇOS DE TERCEIROS - PESSOA FÍSICA	1.500.00.200.000	3.3.90.36.00	20.000,00				
OUTROS SERVIÇOS DE TERCEIROS - PESSOA JURÍDICA	1.500.00.200.000	3.3.90.39.00	30.000,00				
<b>TOTAL</b>							10.529.030,00





**PREFEITURA MUN.DE SANTA FILOMENA**  
AV BARÃO DE SANTA FILOMENA,130 - CNPJ:06554240/0001-14

Orçamento Programa - Exercício de 2024

Page 21

**QUADRO AUXILIAR DE DETALHAMENTO DA DESPESA**

Lei: 11, Data: 06/07/2022

PODER	02	PODER EXECUTIVO					
ORGÃO	08	SECRETARIA MUNICIPAL DE EDUCAÇÃO E CULTURA					
UNIDADE	01	FUNDO DE DESENV.DA EDUCAÇÃO BÁSICA - FUNDEB					
Aplicacao Programada	Proj/Ativ	Finalidade	Categoria	Detalhada	TotalGrupo	Total Categ.	Total Func.
		F.R. - C.A.					
Construção, Reforma e Ampliação de Unidades Escolar	12.361.0011.1043.0000						400,00
4	4	DESPESAS DE CAPITAL					
		INVESTIMENTOS			400,00	400,00	
		MATERIAL DE CONSUMO	1.542.01.999.000	4.4.90.30.00	100,00		
		OUTROS SERVIÇOS DE TERCEIROS - PESSOA FÍSICA	1.542.01.999.000	4.4.90.36.00	100,00		
		OUTROS SERVIÇOS DE TERCEIROS - PESSOA JURÍDICA	1.542.01.999.000	4.4.90.39.00	100,00		
		OBRAS E INSTALAÇÕES	1.540.01.999.000	4.4.90.51.00	100,00		
Manutenção e Conservação de Unidades Escolares	12.361.0011.2051.0000					966.700,00	966.700,00
3	3	DESPESAS CORREN					
		OUTRAS DESPESAS CORRENTES			966.700,00	966.700,00	
		MATERIAL DE CONSUMO	1.540.01.999.000	3.3.90.30.00	800.000,00		
		OUTROS SERVIÇOS DE TERCEIROS - PESSOA FÍSICA	1.540.01.999.000	3.3.90.36.00	90.000,00		
		OUTROS SERVIÇOS DE TERCEIROS - PESSOA JURÍDICA	1.540.01.999.000	3.3.90.39.00	76.700,00		
Encargos com o Pessoal Administrativo e Custeio-Fundamental	12.361.0011.2062.0000						754.300,00
3	1	DESPESAS CORREN					
		PESSOAL E ENCARGOS SOCIAIS			282.200,00	754.300,00	
		CONTRATAÇÃO POR TEMPO DETERMINADO	1.540.01.999.000	3.1.90.04.00	100,00		
		VENCIMENTOS E VANTAGENS FIXAS - PESSOAL CIVIL	1.540.01.999.000	3.1.90.11.00	500,00		
		VENCIMENTOS E VANTAGENS FIXAS - PESSOAL CIVIL	1.541.01.999.000	3.1.90.11.00	236.000,00		
		OBRIGAÇÕES PATRONAIS	1.540.01.999.000	3.1.90.13.00	100,00		
		OBRIGAÇÕES PATRONAIS	1.541.01.999.000	3.1.90.13.00	30.000,00		
		SENTENÇAS JUDICIAIS	1.540.01.999.000	3.1.90.91.00	500,00		
		DESPESAS DE EXERCÍCIOS ANTERIORES	1.540.01.999.000	3.1.90.92.00	15.000,00		
		OUTRAS DESPESAS CORRENTES			472.100,00		
		DIÁRIAS - CIVIL	1.540.01.999.000	3.3.90.14.00	5.000,00		
		MATERIAL DE CONSUMO	1.540.01.999.000	3.3.90.30.00	500,00		
		PASSAGENS E DESPESAS COM LOCOMOÇÃO	1.540.01.999.000	3.3.90.33.00	500,00		
		OUTROS SERVIÇOS DE TERCEIROS - PESSOA FÍSICA	1.540.01.999.000	3.3.90.36.00	450.000,00		
		OUTROS SERVIÇOS DE TERCEIROS - PESSOA JURÍDICA	1.540.01.999.000	3.3.90.39.00	15.000,00		
		OBRIGAÇÕES TRIBUTÁRIAS E CONTRIBUTIVAS	1.540.01.999.000	3.3.90.47.00	500,00		
		SENTENÇAS JUDICIAIS	1.540.01.999.000	3.3.90.91.00	100,00		
		DESPESAS DE EXERCÍCIOS ANTERIORES	1.540.01.999.000	3.3.90.92.00	500,00		
Manut. e Enc. c/ Pessoal do Magistério - Ens. Fundamental	12.361.0011.2063.0000						4.583.800,00
3	1	DESPESAS CORREN					
		PESSOAL E ENCARGOS SOCIAIS			4.583.800,00	4.583.800,00	
		CONTRATAÇÃO POR TEMPO DETERMINADO	1.540.01.230.000	3.1.90.04.00	100,00		
		VENCIMENTOS E VANTAGENS FIXAS - PESSOAL CIVIL	1.540.01.230.000	3.1.90.11.00	3.800.000,00		
		VENCIMENTOS E VANTAGENS FIXAS - PESSOAL CIVIL	1.541.01.230.000	3.1.90.11.00	760.000,00		
		OBRIGAÇÕES PATRONAIS	1.540.01.230.000	3.1.90.13.00	500,00		
		OBRIGAÇÕES PATRONAIS	1.541.01.230.000	3.1.90.13.00	500,00		
		SENTENÇAS JUDICIAIS	1.540.01.230.000	3.1.90.91.00	17.700,00		
		DESPESAS DE EXERCÍCIOS ANTERIORES	1.540.01.230.000	3.1.90.92.00	5.000,00		
Treinamento e Qualificação de Professores	12.361.0015.2068.0000					1.500,00	1.500,00
3	3	DESPESAS CORREN					
		OUTRAS DESPESAS CORRENTES			1.500,00	1.500,00	
		MATERIAL DE CONSUMO	1.540.01.999.000	3.3.90.30.00	500,00		
		OUTROS SERVIÇOS DE TERCEIROS - PESSOA FÍSICA	1.540.01.999.000	3.3.90.36.00	500,00		
		OUTROS SERVIÇOS DE TERCEIROS - PESSOA JURÍDICA	1.540.01.999.000	3.3.90.39.00	500,00		



**PREFEITURA MUN.DE SANTA FILOMENA**  
AV BARÃO DE SANTA FILOMENA,130 - CNPJ:06554240/0001-14

Orçamento Programa - Exercício de 2024

Page 22

**QUADRO AUXILIAR DE DETALHAMENTO DA DESPESA**

Lei: 11, Data: 06/07/2022

PODER	02	PODER EXECUTIVO					
ORGÃO	08	SECRETARIA MUNICIPAL DE EDUCAÇÃO E CULTURA					
UNIDADE	01	FUNDO DE DESENV.DA EDUCAÇÃO BÁSICA - FUNDEB					
Aplicacao Programada	Proj/Ativ	Finalidade	Categoria	Detalhada	TotalGrupo	Total Categ.	Total Func.
		F.R. - C.A.					
Treinamento e Qualificação de Professores	12.361.0015.2068.0000					1.500,00	1.500,00
3	3	DESPESAS CORREN					
		OUTRAS DESPESAS CORRENTES			1.500,00	1.500,00	
		MATERIAL DE CONSUMO	1.540.01.999.000	3.3.90.30.00	500,00		
		OUTROS SERVIÇOS DE TERCEIROS - PESSOA FÍSICA	1.540.01.999.000	3.3.90.36.00	500,00		
		OUTROS SERVIÇOS DE TERCEIROS - PESSOA JURÍDICA	1.540.01.999.000	3.3.90.39.00	500,00		
Aquisição de Equipamento e Material Permanente	12.361.0534.1002.0000					1,770,00	1,770,00
4	4	DESPESAS DE CAPITAL					
		INVESTIMENTOS			1,770,00	1,770,00	
		EQUIPAMENTOS E MATERIAL PERMANENTE	1.540.01.999.000	4.4.90.52.00	1,770,00		
Encargos com o Pessoal Administrativo e Custeio-Fundamental	12.361.0535.2062.0000						700.000,00
3	1	DESPESAS CORREN					
		PESSOAL E ENCARGOS SOCIAIS			700.000,00	700.000,00	
		VENCIMENTOS E VANTAGENS FIXAS - PESSOAL CIVIL	1.543.01.999.000	3.1.90.11.00	700.000,00		
Manut. e Enc. c/o Pessoal Administrativo e Custeio - Ensino Inf	12.365.0011.2064.0000						5.100,00
3	1	DESPESAS CORREN					
		PESSOAL E ENCARGOS SOCIAIS			2.100,00	5.100,00	
		CONTRATAÇÃO POR TEMPO DETERMINADO	1.542.01.999.000	3.1.90.04.00	100,00		
		VENCIMENTOS E VANTAGENS FIXAS - PESSOAL CIVIL	1.540.01.999.000	3.1.90.11.00	500,00		
		OBRIGAÇÕES PATRONAIS	1.540.01.999.000	3.1.90.13.00	500,00		
		SENTENÇAS JUDICIAIS	1.540.01.999.000	3.1.90.91.00	500,00		
		DESPESAS DE EXERCÍCIOS ANTERIORES	1.540.01.999.000	3.1.90.92.00	500,00		
		OUTRAS DESPESAS CORRENTES			3.000,00		
		DIÁRIAS - CIVIL	1.540.01.999.000	3.3.90.14.00	500,00		
		MATERIAL DE CONSUMO	1.540.01.999.000	3.3.90.30.00	500,00		
		PASSAGENS E DESPESAS COM LOCOMOÇÃO	1.540.01.999.000	3.3.90.33.00	500,00		
		OUTROS SERVIÇOS DE TERCEIROS - PESSOA FÍSICA	1.540.01.999.000	3.3.90.36.00	500,00		
		OUTROS SERVIÇOS DE TERCEIROS - PESSOA JURÍDICA	1.540.01.999.000	3.3.90.39.00	500,00		
		DESPESAS DE EXERCÍCIOS ANTERIORES	1.540.01.999.000	3.3.90.92.00	500,00		
Manut. e Enc. c/ Pessoal do Magistério - Ens. Infantil	12.365.0011.2065.0000						2.901.400,00
3	1	DESPESAS CORREN					
		PESSOAL E ENCARGOS SOCIAIS			2.901.400,00	2.901.400,00	
		CONTRATAÇÃO POR TEMPO DETERMINADO	1.540.01.999.000	3.1.90.04.00	2.899.900,00		
		VENCIMENTOS E VANTAGENS FIXAS - PESSOAL CIVIL	1.540.01.230.000	3.1.90.11.00	500,00		
		OBRIGAÇÕES PATRONAIS	1.540.01.230.000	3.1.90.13.00	500,00		
		DESPESAS DE EXERCÍCIOS ANTERIORES	1.540.01.230.000	3.1.90.92.00	500,00		
Manutenção das Atividades do Ensino Infantil	12.365.0537.2056.0000					470.100,00	672.560,00
3	1	DESPESAS CORREN					
		PESSOAL E ENCARGOS SOCIAIS			100.100,00	470.100,00	
		VENCIMENTOS E VANTAGENS FIXAS - PESSOAL CIVIL	1.542.01.230.000	3.1.90.11.00	100.000,00		
		VENCIMENTOS E VANTAGENS FIXAS - PESSOAL CIVIL	1.542.01.230.000	3.1.90.11.00	100,00		

**PREFEITURA MUN.DE SANTA FILOMENA**  
 AV BARÃO DE SANTA FILOMENA,130 - CNPJ:06554240/0001-14

Orçamento Programa - Exercício de 2024

Page 23

**QUADRO AUXILIAR DE DETALHAMENTO DA DESPESA**

Lei: 11, Data: 06/07/2022

PODER	02	PODER EXECUTIVO					
ORGÃO	08	SECRETARIA MUNICIPAL DE EDUCAÇÃO E CULTURA					
UNIDADE	01	FUNDO DE DESENV.DA EDUCAÇÃO BÁSICA - FUNDEB					
Aplicacao Programada	Proj/Ativ	Finalidade	Categoria	Detalhada	TotalGrupo	Total Categ.	Total Func.
		F.R. - C.A.					
Manutenção das Atividades do Ensino Infantil	12.365.0537.2056.0000						672.560,00
3 DESPESAS CORREN						470.100,00	
3 OUTRAS DESPESAS CORRENTES					370.000,00		
MATERIAL DE CONSUMO	1.542.01.999.000	3.3.90.30.00	120.000,00				
MATERIAL DE CONSUMO	1.542.01.999.000	3.3.90.30.00	20.000,00				
OUTROS SERVIÇOS DE TERCEIROS - PESSOA FÍSICA	1.542.01.999.000	3.3.90.36.00	80.000,00				
OUTROS SERVIÇOS DE TERCEIROS - PESSOA FÍSICA	1.542.01.999.000	3.3.90.36.00	60.000,00				
OUTROS SERVIÇOS DE TERCEIROS - PESSOA JURÍDICA	1.542.01.999.000	3.3.90.39.00	20.000,00				
OUTROS SERVIÇOS DE TERCEIROS - PESSOA JURÍDICA	1.542.01.999.000	3.3.90.39.00	70.000,00				
4 DESPESAS DE CAPIT						202.460,00	
4 INVESTIMENTOS					202.460,00		
OBRAS E INSTALAÇÕES	1.542.01.999.000	4.4.90.51.00	102.460,00				
OBRAS E INSTALAÇÕES	1.542.01.999.000	4.4.90.51.00	100.000,00				
<b>TOTAL</b>							<b>10.587.530,00</b>

**PREFEITURA MUN.DE SANTA FILOMENA**  
 AV BARÃO DE SANTA FILOMENA,130 - CNPJ:06554240/0001-14

Orçamento Programa - Exercício de 2024

Page 24

**QUADRO AUXILIAR DE DETALHAMENTO DA DESPESA**

Lei: 11, Data: 06/07/2022

PODER	02	PODER EXECUTIVO					
ORGÃO	10	FUNDO MUNICIPAL DE SAUDE - FMS					
UNIDADE	00	FUNDO MUNICIPAL DE SAUDE - FMS					
Aplicacao Programada	Proj/Ativ	Finalidade	Categoria	Detalhada	TotalGrupo	Total Categ.	Total Func.
		F.R. - C.A.					
Manut.Administ.do Fundo Municipal de Saúde	10.301.0003.2070.0000						4.716.100,00
3 DESPESAS CORREN						4.716.100,00	
1 PESSOAL E ENCARGOS SOCIAIS					2.057.500,00		
CONTRATAÇÃO POR TEMPO DETERMINADO	1.500.00.300.000	3.1.90.04.00	500,00				
CONTRATAÇÃO POR TEMPO DETERMINADO	1.600.02.999.000	3.1.90.04.00	500,00				
VENCIMENTOS E VANTAGENS FIXAS - PESSOAL CIVIL	1.500.00.300.000	3.1.90.11.00	1.700.000,00				
VENCIMENTOS E VANTAGENS FIXAS - PESSOAL CIVIL	1.600.02.999.000	3.1.90.11.00	160.000,00				
OBRIGAÇÕES PATRONAIS	1.500.00.300.000	3.1.90.13.00	30.000,00				
OBRIGAÇÕES PATRONAIS	1.600.02.999.000	3.1.90.13.00	500,00				
SENTENÇAS JUDICIAIS	1.500.00.300.000	3.1.90.91.00	150.000,00				
SENTENÇAS JUDICIAIS	1.600.02.999.000	3.1.90.91.00	500,00				
DESPESAS DE EXERCÍCIOS ANTERIORES	1.500.00.300.000	3.1.90.92.00	15.000,00				
DESPESAS DE EXERCÍCIOS ANTERIORES	1.600.02.999.000	3.1.90.92.00	500,00				
3 OUTRAS DESPESAS CORRENTES					2.658.600,00		
DIÁRIAS - CIVIL	1.500.00.300.000	3.3.90.14.00	180.000,00				
DIÁRIAS - CIVIL	1.600.02.999.000	3.3.90.14.00	500,00				
MATERIAL DE CONSUMO	1.500.00.300.000	3.3.90.30.00	810.000,00				
MATERIAL DE CONSUMO	1.600.02.999.000	3.3.90.30.00	190.000,00				
PASSAGENS E DESPESAS COM LOCOMOÇÃO	1.500.00.300.000	3.3.90.33.00	500,00				
PASSAGENS E DESPESAS COM LOCOMOÇÃO	1.600.02.999.000	3.3.90.33.00	500,00				
OUTROS SERVIÇOS DE TERCEIROS - PESSOA FÍSICA	1.500.00.300.000	3.3.90.36.00	420.000,00				
OUTROS SERVIÇOS DE TERCEIROS - PESSOA FÍSICA	1.600.02.999.000	3.3.90.36.00	30.000,00				
OUTROS SERVIÇOS DE TERCEIROS - PESSOA JURÍDICA	1.500.00.300.000	3.3.90.39.00	900.000,00				
OUTROS SERVIÇOS DE TERCEIROS - PESSOA JURÍDICA	1.600.02.999.000	3.3.90.39.00	90.000,00				
OBRIGAÇÕES TRIBUTÁRIAS E CONTRIBUTIVAS	1.500.00.300.000	3.3.90.47.00	30.000,00				
OBRIGAÇÕES TRIBUTÁRIAS E CONTRIBUTIVAS	1.600.02.999.000	3.3.90.47.00	500,00				
SENTENÇAS JUDICIAIS	1.500.00.300.000	3.3.90.91.00	100,00				
DESPESAS DE EXERCÍCIOS ANTERIORES	1.500.00.300.000	3.3.90.92.00	500,00				
DESPESAS DE EXERCÍCIOS ANTERIORES	1.600.02.999.000	3.3.90.92.00	500,00				
INDENIZAÇÕES E RESTITUIÇÕES	1.500.00.300.000	3.3.90.93.00	5.000,00				
INDENIZAÇÕES E RESTITUIÇÕES	1.600.02.999.000	3.3.90.93.00	500,00				
Manutenção do Serviço Local de Saneamento	10.301.0020.2040.0000					25.000,00	25.000,00
3 DESPESAS CORREN						25.000,00	
1 PESSOAL E ENCARGOS SOCIAIS					25.000,00		
SENTENÇAS JUDICIAIS	1.605.02.999.000	3.1.90.91.00	25.000,00				
Manut.Administ.do Fundo Municipal de Saúde	10.301.0020.2070.0000					40.000,00	40.000,00
3 DESPESAS CORREN						40.000,00	
1 PESSOAL E ENCARGOS SOCIAIS					40.000,00		
VENCIMENTOS E VANTAGENS FIXAS - PESSOAL CIVIL	1.605.02.999.000	3.1.90.11.00	40.000,00				
AQUISIÇÃO DE MATERIAIS E EQUIPAMENTOS PARA ENFRENTAMENTO A COVID	10.301.0021.1053.0000					600,00	600,00
4 DESPESAS DE CAPIT						600,00	
4 INVESTIMENTOS					600,00		
OBRAS EM ANDAMENTO	1.600.02.999.000	4.4.90.51.91	100,00				
OUTROS MATERIAIS PERMANENTES	1.600.02.999.000	4.4.90.52.99	500,00				
Manut.Administ.do Fundo Municipal de Saúde	10.301.0021.2070.0000					15.000,00	15.000,00
3 DESPESAS CORREN						15.000,00	





**PREFEITURA MUN.DE SANTA FILOMENA**  
AV BARÃO DE SANTA FILOMENA,130 - CNPJ:06554240/0001-14

Orçamento Programa - Exercício de 2024

Page 25

**QUADRO AUXILIAR DE DETALHAMENTO DA DESPESA**

Lei: 11, Data: 06/07/2022

PODER	02	PODER EXECUTIVO					
ORGÃO	10	FUNDO MUNICIPAL DE SAUDE - FMS					
UNIDADE	00	FUNDO MUNICIPAL DE SAUDE - FMS					
Aplicacao Programada	Proj/Ativ	Finalidade	Categoria	Detalhada	TotalGrupo	Total Categ.	Total Func.
			F.R. - C.A.				
Manut.Administ.do Fundo Municipal de Saúde	3	10.301.0021.2070.0000					15.000,00
3	DESPESAS CORREN				15.000,00	15.000,00	15.000,00
3	OUTRAS DESPESAS CORRENTES						
	OUTROS SERVIÇOS DE TERCEIROS - PESSOA FÍSICA	1.605.02.999.000	3.3.90.36.00	15.000,00			
Ações do Programa Farmácia Básica	3	10.301.0021.2071.0000				470.000,00	470.000,00
3	DESPESAS CORREN				470.000,00	470.000,00	470.000,00
3	OUTRAS DESPESAS CORRENTES						
	MATERIAL DE CONSUMO	1.500.00.300.000	3.3.90.30.00	405.000,00			
	MATERIAL DE CONSUMO	1.600.02.999.000	3.3.90.30.00	65.000,00			
Ações do Programa Saúde da Família - PSF	3	10.301.0021.2074.0000				748.500,00	748.500,00
3	DESPESAS CORREN				706.500,00	748.500,00	748.500,00
1	PESSOAL E ENCARGOS SOCIAIS						
	CONTRATAÇÃO POR TEMPO DETERMINADO	1.500.00.300.000	3.1.90.04.00	500,00			
	VENCIMENTOS E VANTAGENS FIXAS - PESSOAL CIVIL	1.500.00.300.000	3.1.90.11.00	500,00			
	VENCIMENTOS E VANTAGENS FIXAS - PESSOAL CIVIL	1.600.02.999.000	3.1.90.11.00	700.000,00			
	OBRIGAÇÕES PATRONAIS	1.500.00.300.000	3.1.90.13.00	5.000,00			
	DESPESAS DE EXERCÍCIOS ANTERIORES	1.500.00.300.000	3.1.90.92.00	500,00			
3	OUTRAS DESPESAS CORRENTES				42.000,00		
	DIÁRIAS - CIVIL	1.500.00.300.000	3.3.90.14.00	500,00			
	MATERIAL DE CONSUMO	1.500.00.300.000	3.3.90.30.00	40.000,00			
	OUTROS SERVIÇOS DE TERCEIROS - PESSOA FÍSICA	1.500.00.300.000	3.3.90.36.00	500,00			
	OUTROS SERVIÇOS DE TERCEIROS - PESSOA JURÍDICA	1.500.00.300.000	3.3.90.39.00	500,00			
	DESPESAS DE EXERCÍCIOS ANTERIORES	1.500.00.300.000	3.3.90.92.00	500,00			
Ações do Prog. de Agentes Comunitários de Saúde	3	10.301.0021.2075.0000				1.227.500,00	1.227.500,00
3	DESPESAS CORREN				1.216.000,00	1.227.500,00	1.227.500,00
1	PESSOAL E ENCARGOS SOCIAIS						
	CONTRATAÇÃO POR TEMPO DETERMINADO	1.500.00.300.000	3.1.90.04.00	500,00			
	CONTRATAÇÃO POR TEMPO DETERMINADO	1.600.02.999.000	3.1.90.04.00	500,00			
	VENCIMENTOS E VANTAGENS FIXAS - PESSOAL CIVIL	1.500.00.300.000	3.1.90.11.00	310.000,00			
	VENCIMENTOS E VANTAGENS FIXAS - PESSOAL CIVIL	1.600.02.999.000	3.1.90.11.00	900.000,00			
	OBRIGAÇÕES PATRONAIS	1.500.00.300.000	3.1.90.13.00	5.000,00			
3	OUTRAS DESPESAS CORRENTES				11.500,00		
	DIÁRIAS - CIVIL	1.500.00.300.000	3.3.90.14.00	500,00			
	DIÁRIAS - CIVIL	1.600.02.999.000	3.3.90.14.00	500,00			
	MATERIAL DE CONSUMO	1.500.00.300.000	3.3.90.30.00	8.000,00			
	MATERIAL DE CONSUMO	1.600.02.999.000	3.3.90.30.00	500,00			
	OUTROS SERVIÇOS DE TERCEIROS - PESSOA FÍSICA	1.500.00.300.000	3.3.90.36.00	500,00			
	OUTROS SERVIÇOS DE TERCEIROS - PESSOA FÍSICA	1.600.02.999.000	3.3.90.36.00	500,00			
	OUTROS SERVIÇOS DE TERCEIROS - PESSOA JURÍDICA	1.500.00.300.000	3.3.90.39.00	500,00			
	OUTROS SERVIÇOS DE TERCEIROS - PESSOA JURÍDICA	1.600.02.999.000	3.3.90.39.00	500,00			
Ações do Programa de Saúde Bucal	3	10.301.0021.2076.0000				245.000,00	245.000,00
3	DESPESAS CORREN					245.000,00	245.000,00



**PREFEITURA MUN.DE SANTA FILOMENA**  
AV BARÃO DE SANTA FILOMENA,130 - CNPJ:06554240/0001-14

Orçamento Programa - Exercício de 2024

Page 26

**QUADRO AUXILIAR DE DETALHAMENTO DA DESPESA**

Lei: 11, Data: 06/07/2022

PODER	02	PODER EXECUTIVO					
ORGÃO	10	FUNDO MUNICIPAL DE SAUDE - FMS					
UNIDADE	00	FUNDO MUNICIPAL DE SAUDE - FMS					
Aplicacao Programada	Proj/Ativ	Finalidade	Categoria	Detalhada	TotalGrupo	Total Categ.	Total Func.
			F.R. - C.A.				
Ações do Programa de Saúde Bucal	3	10.301.0021.2076.0000				245.000,00	245.000,00
3	DESPESAS CORREN				156.500,00	245.000,00	245.000,00
1	PESSOAL E ENCARGOS SOCIAIS						
	CONTRATAÇÃO POR TEMPO DETERMINADO	1.500.00.300.000	3.1.90.04.00	500,00			
	CONTRATAÇÃO POR TEMPO DETERMINADO	1.600.02.999.000	3.1.90.04.00	500,00			
	VENCIMENTOS E VANTAGENS FIXAS - PESSOAL CIVIL	1.500.00.300.000	3.1.90.11.00	500,00			
	VENCIMENTOS E VANTAGENS FIXAS - PESSOAL CIVIL	1.602.02.999.000	3.1.90.11.00	150.000,00			
	OBRIGAÇÕES PATRONAIS	1.500.00.300.000	3.1.90.13.00	5.000,00			
3	OUTRAS DESPESAS CORRENTES				88.500,00		
	DIÁRIAS - CIVIL	1.500.00.300.000	3.3.90.14.00	500,00			
	DIÁRIAS - CIVIL	1.600.02.999.000	3.3.90.14.00	500,00			
	MATERIAL DE CONSUMO	1.500.00.300.000	3.3.90.30.00	500,00			
	MATERIAL DE CONSUMO	1.600.02.999.000	3.3.90.30.00	500,00			
	OUTROS SERVIÇOS DE TERCEIROS - PESSOA FÍSICA	1.500.00.300.000	3.3.90.36.00	500,00			
	OUTROS SERVIÇOS DE TERCEIROS - PESSOA FÍSICA	1.600.02.999.000	3.3.90.36.00	500,00			
	OUTROS SERVIÇOS DE TERCEIROS - PESSOA JURÍDICA	1.500.00.300.000	3.3.90.39.00	85.000,00			
	OUTROS SERVIÇOS DE TERCEIROS - PESSOA JURÍDICA	1.600.02.999.000	3.3.90.39.00	500,00			
Ações do Sist. de Atendimento Móvel de Urgência-SAMU	3	10.301.0021.2106.0000				253.500,00	253.500,00
3	DESPESAS CORREN				182.500,00	253.500,00	253.500,00
1	PESSOAL E ENCARGOS SOCIAIS						
	CONTRATAÇÃO POR TEMPO DETERMINADO	1.500.00.300.000	3.1.90.04.00	500,00			
	CONTRATAÇÃO POR TEMPO DETERMINADO	1.600.02.999.000	3.1.90.04.00	500,00			
	VENCIMENTOS E VANTAGENS FIXAS - PESSOAL CIVIL	1.500.00.300.000	3.1.90.11.00	500,00			
	VENCIMENTOS E VANTAGENS FIXAS - PESSOAL CIVIL	1.600.02.999.000	3.1.90.11.00	180.000,00			
	OBRIGAÇÕES PATRONAIS	1.500.00.300.000	3.1.90.13.00	500,00			
	OBRIGAÇÕES PATRONAIS	1.600.02.999.000	3.1.90.13.00	500,00			
3	OUTRAS DESPESAS CORRENTES				71.000,00		
	DIÁRIAS - CIVIL	1.500.00.300.000	3.3.90.14.00	500,00			
	DIÁRIAS - CIVIL	1.600.02.999.000	3.3.90.14.00	500,00			
	MATERIAL DE CONSUMO	1.500.00.300.000	3.3.90.30.00	500,00			
	MATERIAL DE CONSUMO	1.600.02.999.000	3.3.90.30.00	30.000,00			
	OUTROS SERVIÇOS DE TERCEIROS - PESSOA FÍSICA	1.500.00.300.000	3.3.90.36.00	500,00			
	OUTROS SERVIÇOS DE TERCEIROS - PESSOA FÍSICA	1.600.02.999.000	3.3.90.36.00	500,00			
	OUTROS SERVIÇOS DE TERCEIROS - PESSOA JURÍDICA	1.500.00.300.000	3.3.90.39.00	8.000,00			
	OUTROS SERVIÇOS DE TERCEIROS - PESSOA JURÍDICA	1.600.02.999.000	3.3.90.39.00	30.000,00			
	OBRIGAÇÕES TRIBUTÁRIAS E CONTRIBUTIVAS	1.500.00.300.000	3.3.90.47.00	500,00			
MANUTENÇÃO DAS ATIVIDADES PARA ENFRENTAMENTO A COVID-19	3	10.301.0021.2117.0000				957.500,00	957.500,00
3	DESPESAS CORREN				896.000,00	957.500,00	957.500,00
1	PESSOAL E ENCARGOS SOCIAIS						
	VENCIMENTOS E SALÁRIOS	1.602.02.999.000	3.1.90.11.01	891.000,00			
	CONTRIBUIÇÕES PREVIDENCIÁRIAS - INSS	1.600.02.999.000	3.1.90.13.02	5.000,00			
3	OUTRAS DESPESAS CORRENTES				61.500,00		
	DIÁRIAS - NO PAÍS (DENTRO DO ESTADO)	1.600.02.999.000	3.3.90.14.01	500,00			
	OUTROS MATERIAIS DE CONSUMO	1.600.02.999.000	3.3.90.30.99	500,00			
	OUTROS SERVIÇOS DE TERCEIROS - PESSOA FÍSICA	1.600.02.999.000	3.3.90.36.99	60.000,00			
	OUTROS SERVIÇOS DE TERCEIROS - PESSOA JURÍDICA	1.600.02.999.000	3.3.90.39.99	500,00			
Constr., Rest., e/ou Ampliação de Postos de Saúde	3	10.301.0022.1045.0000					220.000,00



**PREFEITURA MUN.DE SANTA FILOMENA**  
 AV BARÃO DE SANTA FILOMENA,130 - CNPJ:06554240/0001-14

Orçamento Programa - Exercício de 2024

Page 27

**QUADRO AUXILIAR DE DETALHAMENTO DA DESPESA**

Lei: 11, Data: 06/07/2022

PODER	02	PODER EXECUTIVO					
ORGÃO	10	FUNDO MUNICIPAL DE SAUDE - FMS					
UNIDADE	00	FUNDO MUNICIPAL DE SAUDE - FMS					
Aplicacao Programada	Proj/Ativ	Finalidade	Categoria	Detalhada	TotalGrupo	Total Categ.	Total Func.
		F.R. - C.A.					
Constr.,Rest., e/ou Ampliação de Postos de Saúde	10.301.0022.1045.0000						220.000,00
4 DESPESAS DE CAPIT							220.000,00
4 INVESTIMENTOS							220.000,00
OBRAS E INSTALAÇÕES		1.500.00.300.000	4.4.90.51.00	160.000,00			
OBRAS E INSTALAÇÕES		1.631.02.999.000	4.4.90.51.00	60.000,00			
Aquisição de Equipamento e Material Permanente	10.301.0534.1002.0000						85.500,00
4 DESPESAS DE CAPIT							85.500,00
4 INVESTIMENTOS							85.500,00
EQUIPAMENTOS E MATERIAL PERMANENTE		1.500.00.300.000	4.4.90.52.00	85.000,00			
EQUIPAMENTOS E MATERIAL PERMANENTE		1.601.02.999.000	4.4.90.52.00	500,00			
Aquisição de Veículos	10.301.0534.1003.0000						390.000,00
4 DESPESAS DE CAPIT							390.000,00
4 INVESTIMENTOS							390.000,00
EQUIPAMENTOS E MATERIAL PERMANENTE		1.500.00.300.000	4.4.90.52.00	300.000,00			
EQUIPAMENTOS E MATERIAL PERMANENTE		1.601.02.999.000	4.4.90.52.00	90.000,00			
Ações da Vigilância Sanitária	10.304.0023.2078.0000						81.500,00
3 DESPESAS CORREN							81.500,00
1 PESSOAL E ENCARGOS SOCIAIS							77.500,00
CONTRATAÇÃO POR TEMPO DETERMINADO		1.500.00.300.000	3.1.90.04.00	500,00			
CONTRATAÇÃO POR TEMPO DETERMINADO		1.600.02.999.000	3.1.90.04.00	500,00			
VENCIMENTOS E VANTAGENS FIXAS - PESSOAL CIVIL		1.500.00.300.000	3.1.90.11.00	500,00			
VENCIMENTOS E VANTAGENS FIXAS - PESSOAL CIVIL		1.621.02.999.000	3.1.90.11.00	75.000,00			
OBRIGAÇÕES PATRONAIS		1.500.00.300.000	3.1.90.13.00	500,00			
OBRIGAÇÕES PATRONAIS		1.600.02.999.000	3.1.90.13.00	500,00			
3 OUTRAS DESPESAS CORRENTES							4.000,00
DIÁRIAS - CIVIL		1.500.00.300.000	3.3.90.14.00	500,00			
DIÁRIAS - CIVIL		1.600.02.999.000	3.3.90.14.00	500,00			
MATERIAL DE CONSUMO		1.500.00.300.000	3.3.90.30.00	500,00			
MATERIAL DE CONSUMO		1.600.02.999.000	3.3.90.30.00	500,00			
OUTROS SERVIÇOS DE TERCEIROS - PESSOA FÍSICA		1.500.00.300.000	3.3.90.36.00	500,00			
OUTROS SERVIÇOS DE TERCEIROS - PESSOA FÍSICA		1.600.02.999.000	3.3.90.36.00	500,00			
OUTROS SERVIÇOS DE TERCEIROS - PESSOA JURÍDICA		1.500.00.300.000	3.3.90.39.00	500,00			
OUTROS SERVIÇOS DE TERCEIROS - PESSOA JURÍDICA		1.600.02.999.000	3.3.90.39.00	500,00			
Aquisição de Equipamento e Material Permanente	10.305.0534.1002.0000						500,00
4 DESPESAS DE CAPIT							500,00
4 INVESTIMENTOS							500,00
EQUIPAMENTOS E MATERIAL PERMANENTE		1.500.00.300.000	4.4.90.52.00	500,00			
<b>TOTAL</b>							<b>9.476.200,00</b>

**PREFEITURA MUN.DE SANTA FILOMENA**  
 AV BARÃO DE SANTA FILOMENA,130 - CNPJ:06554240/0001-14

Orçamento Programa - Exercício de 2024

Page 28

**QUADRO AUXILIAR DE DETALHAMENTO DA DESPESA**

Lei: 11, Data: 06/07/2022

PODER	02	PODER EXECUTIVO					
ORGÃO	11	SECRETARIA MUNICIPAL DO TRABALHO E AÇÃO SOCIAL					
UNIDADE	00	SECRETARIA MUNICIPAL DO TRABALHO E AÇÃO SOCIAL					
Aplicacao Programada	Proj/Ativ	Finalidade	Categoria	Detalhada	TotalGrupo	Total Categ.	Total Func.
		F.R. - C.A.					
Manut. Adm.Sec.Mun.do Trab.e Ação Social	08.122.0003.2083.0000						1.400,00
3 DESPESAS CORREN							1.400,00
1 PESSOAL E ENCARGOS SOCIAIS							500,00
CONTRATAÇÃO POR TEMPO DETERMINADO		1.500.00.999.000	3.1.90.04.00	100,00			
VENCIMENTOS E VANTAGENS FIXAS - PESSOAL CIVIL		1.500.00.999.000	3.1.90.11.00	100,00			
OBRIGAÇÕES PATRONAIS		1.500.00.999.000	3.1.90.13.00	100,00			
SENTENÇAS JUDICIAIS		1.500.00.999.000	3.1.90.91.00	100,00			
DESPESAS DE EXERCÍCIOS ANTERIORES		1.500.00.999.000	3.1.90.92.00	100,00			
3 OUTRAS DESPESAS CORRENTES							900,00
DIÁRIAS - CIVIL		1.500.00.999.000	3.3.90.14.00	100,00			
MATERIAL DE CONSUMO		1.500.00.999.000	3.3.90.30.00	100,00			
MATERIAL, BEM OU SERVIÇO PARA DISTRIBUIÇÃO GRATUITA		1.500.00.999.000	3.3.90.32.00	100,00			
OUTROS SERVIÇOS DE TERCEIROS - PESSOA FÍSICA		1.500.00.999.000	3.3.90.36.00	100,00			
OUTROS SERVIÇOS DE TERCEIROS - PESSOA JURÍDICA		1.500.00.999.000	3.3.90.39.00	100,00			
OBRIGAÇÕES TRIBUTÁRIAS E CONTRIBUTIVAS		1.500.00.999.000	3.3.90.47.00	100,00			
OUTROS AUXÍLIOS FINANCEIROS A PESSOAS FÍSICAS		1.500.00.999.000	3.3.90.48.00	100,00			
SENTENÇAS JUDICIAIS		1.500.00.999.000	3.3.90.91.00	100,00			
DESPESAS DE EXERCÍCIOS ANTERIORES		1.500.00.999.000	3.3.90.92.00	100,00			
Aquisição de Equipamento e Material Permanente	08.122.0534.1002.0000						100,00
4 DESPESAS DE CAPIT							100,00
4 INVESTIMENTOS							100,00
EQUIPAMENTOS E MATERIAL PERMANENTE		1.500.00.999.000	4.4.90.52.00	100,00			
<b>TOTAL</b>							<b>1.500,00</b>



**PREFEITURA MUN.DE SANTA FILOMENA**  
AV BARÃO DE SANTA FILOMENA,130 - CNPJ:06554240/0001-14

Orçamento Programa - Exercício de 2024

Page 29

**QUADRO AUXILIAR DE DETALHAMENTO DA DESPESA**

Lei: 11, Data: 06/07/2022

PODER	02	PODER EXECUTIVO
ORGÃO	11	SECRETARIA MUNICIPAL DO TRABALHO E AÇÃO SOCIAL
UNIDADE	01	FUNDO MUNICIPAL DOS DIREITOS DA CRIANÇA E DO ADOLESCENTE

Aplicacao Programada	Proj/Ativ	Finalidade	Categoria	Detalhada	TotalGrupo	Total Categ.	Total Func.
F.R. - C.A.							
Manut. Adm. do Fundo Mun. dos Dir. da Criança e do Adolescente	08.243.0003.2079.0000						121.100,00
3	1	DESPESAS CORRENTE PESSOAL E ENCARGOS SOCIAIS			120.400,00	121.100,00	
		CONTRATAÇÃO POR TEMPO DETERMINADO	1.500.00.999.000 3.1.90.04.00	100,00			
		VENCIMENTOS E VANTAGENS FIXAS - PESSOAL CIVIL	1.500.00.999.000 3.1.90.11.00	120.000,00			
		OBRIGAÇÕES PATRONAIS	1.500.00.999.000 3.1.90.13.00	100,00			
		SENTENÇAS JUDICIAIS	1.500.00.999.000 3.1.90.91.00	100,00			
		DESPESAS DE EXERCÍCIOS ANTERIORES	1.500.00.999.000 3.1.90.92.00	100,00			
	3	OUTRAS DESPESAS CORRENTES			700,00		
		MATERIAL DE CONSUMO	1.500.00.999.000 3.3.90.30.00	100,00			
		PASSAGENS E DESPESAS COM LOCOMOÇÃO	1.500.00.999.000 3.3.90.33.00	100,00			
		OUTROS SERVIÇOS DE TERCEIROS - PESSOA FÍSICA	1.500.00.999.000 3.3.90.36.00	100,00			
		OUTROS SERVIÇOS DE TERCEIROS - PESSOA JURÍDICA	1.500.00.999.000 3.3.90.39.00	100,00			
		OBRIGAÇÕES TRIBUTÁRIAS E CONTRIBUTIVAS	1.500.00.999.000 3.3.90.47.00	100,00			
		SENTENÇAS JUDICIAIS	1.500.00.999.000 3.3.90.91.00	100,00			
		DESPESAS DE EXERCÍCIOS ANTERIORES	1.500.00.999.000 3.3.90.92.00	100,00			
Manutenção do Conselho Tutelar	08.243.0017.2024.0000					700,00	700,00
3	3	OUTRAS DESPESAS CORRENTES			700,00		
		CONTRATAÇÃO POR TEMPO DETERMINADO	1.500.00.999.000 3.3.90.04.00	100,00			
		DIÁRIAS - CIVIL	1.500.00.999.000 3.3.90.14.00	100,00			
		MATERIAL DE CONSUMO	1.500.00.999.000 3.3.90.30.00	100,00			
		PASSAGENS E DESPESAS COM LOCOMOÇÃO	1.500.00.999.000 3.3.90.33.00	100,00			
		OUTROS SERVIÇOS DE TERCEIROS - PESSOA FÍSICA	1.500.00.999.000 3.3.90.36.00	100,00			
		OUTROS SERVIÇOS DE TERCEIROS - PESSOA JURÍDICA	1.500.00.999.000 3.3.90.39.00	100,00			
		OBRIGAÇÕES TRIBUTÁRIAS E CONTRIBUTIVAS	1.500.00.999.000 3.3.90.47.00	100,00			
Aquisição de Equipamento e Material Permanente	08.243.0534.1002.0000						100,00
4	4	INVESTIMENTOS			100,00		
		EQUIPAMENTOS E MATERIAL PERMANENTE	1.500.00.999.000 4.4.90.52.00	100,00			
<b>TOTAL</b>							<b>121.900,00</b>



**PREFEITURA MUN.DE SANTA FILOMENA**  
AV BARÃO DE SANTA FILOMENA,130 - CNPJ:06554240/0001-14

Orçamento Programa - Exercício de 2024

Page 30

**QUADRO AUXILIAR DE DETALHAMENTO DA DESPESA**

Lei: 11, Data: 06/07/2022

PODER	02	PODER EXECUTIVO
ORGÃO	12	FUNDO MUNICIPAL DE ASSISTENCIA SOCIAL - FMAS
UNIDADE	00	FUNDO MUNICIPAL DE ASSISTENCIA SOCIAL - FMAS

Aplicacao Programada	Proj/Ativ	Finalidade	Categoria	Detalhada	TotalGrupo	Total Categ.	Total Func.
F.R. - C.A.							
Ações de apoio a pessoa idosa	08.241.0025.2011.0000						2.000,00
3	3	DESPESAS CORRENTE OUTRAS DESPESAS CORRENTES			2.000,00	2.000,00	
		MATERIAL DE CONSUMO	1.500.00.999.000 3.3.90.30.00	500,00			
		MATERIAL, BEM OU SERVIÇO PARA DISTRIBUIÇÃO GRATUITA	1.500.00.999.000 3.3.90.32.00	500,00			
		OUTROS SERVIÇOS DE TERCEIROS - PESSOA FÍSICA	1.500.00.999.000 3.3.90.36.00	500,00			
		OUTROS SERVIÇOS DE TERCEIROS - PESSOA JURÍDICA	1.500.00.999.000 3.3.90.39.00	500,00			
Serv. de Convív. e fort. Vínculos - Crianças 0-6 anos	08.243.0017.2111.0000					205.000,00	205.000,00
3	1	DESPESAS CORRENTE PESSOAL E ENCARGOS SOCIAIS			182.500,00	205.000,00	
		CONTRATAÇÃO POR TEMPO DETERMINADO	1.500.00.999.000 3.1.90.04.00	500,00			
		CONTRATAÇÃO POR TEMPO DETERMINADO	1.660.04.999.000 3.1.90.04.00	500,00			
		VENCIMENTOS E VANTAGENS FIXAS - PESSOAL CIVIL	1.500.00.999.000 3.1.90.11.00	180.000,00			
		VENCIMENTOS E VANTAGENS FIXAS - PESSOAL CIVIL	1.660.04.999.000 3.1.90.11.00	500,00			
		OBRIGAÇÕES PATRONAIS	1.500.00.999.000 3.1.90.13.00	500,00			
		OBRIGAÇÕES PATRONAIS	1.660.04.999.000 3.1.90.13.00	500,00			
	3	OUTRAS DESPESAS CORRENTES			22.500,00		
		MATERIAL DE CONSUMO	1.500.00.999.000 3.3.90.30.00	20.000,00			
		MATERIAL DE CONSUMO	1.660.04.999.000 3.3.90.30.00	500,00			
		OUTROS SERVIÇOS DE TERCEIROS - PESSOA FÍSICA	1.500.00.999.000 3.3.90.36.00	500,00			
		OUTROS SERVIÇOS DE TERCEIROS - PESSOA FÍSICA	1.660.04.999.000 3.3.90.36.00	500,00			
		OUTROS SERVIÇOS DE TERCEIROS - PESSOA JURÍDICA	1.500.00.999.000 3.3.90.39.00	500,00			
		OUTROS SERVIÇOS DE TERCEIROS - PESSOA JURÍDICA	1.660.04.999.000 3.3.90.39.00	500,00			
Serv. de Convív. e fort. Vínculos - Adolescente até 15 anos	08.243.0017.2112.0000					4.800,00	4.800,00
3	1	DESPESAS CORRENTE PESSOAL E ENCARGOS SOCIAIS			3.000,00	4.800,00	
		CONTRATAÇÃO POR TEMPO DETERMINADO	1.500.00.999.000 3.1.90.04.00	500,00			
		CONTRATAÇÃO POR TEMPO DETERMINADO	1.500.00.999.000 3.1.90.04.00	500,00			
		VENCIMENTOS E VANTAGENS FIXAS - PESSOAL CIVIL	1.500.00.999.000 3.1.90.11.00	500,00			
		VENCIMENTOS E VANTAGENS FIXAS - PESSOAL CIVIL	1.660.04.999.000 3.1.90.11.00	500,00			
		OBRIGAÇÕES PATRONAIS	1.500.00.999.000 3.1.90.13.00	500,00			
		OBRIGAÇÕES PATRONAIS	1.660.04.999.000 3.1.90.13.00	500,00			
	3	OUTRAS DESPESAS CORRENTES			1.800,00		
		MATERIAL DE CONSUMO	1.500.00.999.000 3.3.90.30.00	500,00			
		MATERIAL DE CONSUMO	1.660.04.999.000 3.3.90.30.00	500,00			
		OUTROS SERVIÇOS DE TERCEIROS - PESSOA FÍSICA	1.500.00.999.000 3.3.90.36.00	100,00			
		OUTROS SERVIÇOS DE TERCEIROS - PESSOA FÍSICA	1.660.04.999.000 3.3.90.36.00	500,00			
		OUTROS SERVIÇOS DE TERCEIROS - PESSOA JURÍDICA	1.500.00.999.000 3.3.90.39.00	100,00			
		OUTROS SERVIÇOS DE TERCEIROS - PESSOA JURÍDICA	1.660.04.999.000 3.3.90.39.00	100,00			
Serv. de Convív. e fort. Vínculos - Adolescentes de 15 a 17 anos	08.243.0017.2113.0000						1.200,00
3	3	DESPESAS CORRENTE				1.200,00	





**PREFEITURA MUN.DE SANTA FILOMENA**  
AV BARÃO DE SANTA FILOMENA,130 - CNPJ:06554240/0001-14

Orçamento Programa - Exercício de 2024

**QUADRO AUXILIAR DE DETALHAMENTO DA DESPESA**

Page 31

Lei: 11, Data: 06/07/2022

PODER	02	PODER EXECUTIVO					
ORGÃO	12	FUNDO MUNICIPAL DE ASSISTENCIA SOCIAL - FMAS					
UNIDADE	00	FUNDO MUNICIPAL DE ASSISTENCIA SOCIAL - FMAS					
Aplicacao Programada	Proj/Ativ	Finalidade	Categoria	Detalhada	TotalGrupo	Total Categ.	Total Func.
		F.R. - C.A.					
Serv. de Conviv. e fort. Vínculos - Adolescentes de 15 a 17 anos	08.243.0017.2113.0000						1.200,00
3	DESPESAS CORREN				600,00	1.200,00	
1	PESSOAL E ENCARGOS SOCIAIS						
	CONTRATAÇÃO POR TEMPO DETERMINADO	1.500.00.999.000	3.1.90.04.00	100,00			
	CONTRATAÇÃO POR TEMPO DETERMINADO	1.660.04.999.000	3.1.90.04.00	100,00			
	VENCIMENTOS E VANTAGENS FIXAS - PESSOAL CIVIL	1.500.00.999.000	3.1.90.11.00	100,00			
	VENCIMENTOS E VANTAGENS FIXAS - PESSOAL CIVIL	1.660.04.999.000	3.1.90.11.00	100,00			
	OBRIGAÇÕES PATRONAIS	1.500.00.999.000	3.1.90.13.00	100,00			
	OBRIGAÇÕES PATRONAIS	1.500.00.999.000	3.1.90.13.00	100,00			
3	OUTRAS DESPESAS CORRENTES				600,00		
	MATERIAL DE CONSUMO	1.500.00.999.000	3.3.90.30.00	100,00			
	MATERIAL DE CONSUMO	1.660.04.999.000	3.3.90.30.00	100,00			
	OUTROS SERVIÇOS DE TERCEIROS - PESSOA FÍSICA	1.500.00.999.000	3.3.90.36.00	100,00			
	OUTROS SERVIÇOS DE TERCEIROS - PESSOA FÍSICA	1.660.04.999.000	3.3.90.36.00	100,00			
	OUTROS SERVIÇOS DE TERCEIROS - PESSOA JURÍDICA	1.500.00.999.000	3.3.90.39.00	100,00			
	OUTROS SERVIÇOS DE TERCEIROS - PESSOA JURÍDICA	1.660.04.999.000	3.3.90.39.00	100,00			
MANUTENÇÃO DO PROGRAMA CRIANÇA FELIZ	08.243.0017.2116.0000					75.100,00	75.100,00
3	DESPESAS CORREN				75.100,00		
3	OUTRAS DESPESAS CORRENTES						
	DIÁRIAS - CIVIL	1.660.04.999.000	3.3.90.14.00	100,00			
	MATERIAL DE CONSUMO	1.660.04.999.000	3.3.90.30.00	20.000,00			
	OUTROS SERVIÇOS DE TERCEIROS - PESSOA FÍSICA	1.660.04.999.000	3.3.90.36.00	15.000,00			
	OUTROS SERVIÇOS DE TERCEIROS - PESSOA JURÍDICA	1.660.04.999.000	3.3.90.39.00	40.000,00			
Ações de apoio a pessoas idosas	08.243.0025.2011.0000					100,00	100,00
3	DESPESAS CORREN				100,00		
1	PESSOAL E ENCARGOS SOCIAIS						
	CONTRATAÇÃO POR TEMPO DETERMINADO	1.500.00.999.000	3.1.90.04.00	100,00			
Ações de apoio á Pessoas Carentes	08.244.0018.2090.0000					950.400,00	950.400,00
3	DESPESAS CORREN				950.400,00		
3	OUTRAS DESPESAS CORRENTES						
	MATERIAL, BEM OU SERVIÇO PARA DISTRIBUIÇÃO GRATUITA	1.660.00.999.000	3.3.90.32.00	100,00			
	PASSAGENS E DESPESAS COM LOCOMOÇÃO	1.500.00.999.000	3.3.90.33.00	100,00			
	OUTROS SERVIÇOS DE TERCEIROS - PESSOA FÍSICA	1.500.00.999.000	3.3.90.36.00	100,00			
	OUTROS SERVIÇOS DE TERCEIROS - PESSOA JURÍDICA	1.500.00.999.000	3.3.90.39.00	100,00			
	OUTROS AUXÍLIOS FINANCEIROS A PESSOAS FÍSICAS	1.500.00.999.000	3.3.90.48.00	100,00			
Desenvolvimento de Cursos Profissionalizantes	08.244.0018.2091.0000					500,00	500,00
3	DESPESAS CORREN				500,00		
3	OUTRAS DESPESAS CORRENTES						
	MATERIAL DE CONSUMO	1.500.00.999.000	3.3.90.30.00	100,00			
	OUTROS SERVIÇOS DE TERCEIROS - PESSOA FÍSICA	1.500.00.999.000	3.3.90.36.00	100,00			
	OUTROS SERVIÇOS DE TERCEIROS - PESSOA FÍSICA	1.660.04.999.000	3.3.90.36.00	100,00			
	OUTROS SERVIÇOS DE TERCEIROS - PESSOA JURÍDICA	1.500.00.999.000	3.3.90.39.00	100,00			
	OUTROS SERVIÇOS DE TERCEIROS - PESSOA JURÍDICA	1.660.04.999.000	3.3.90.39.00	100,00			
Manutenção Administrativa do FMAS	08.244.0018.2093.0000						731.500,00



**PREFEITURA MUN.DE SANTA FILOMENA**  
AV BARÃO DE SANTA FILOMENA,130 - CNPJ:06554240/0001-14

Orçamento Programa - Exercício de 2024

**QUADRO AUXILIAR DE DETALHAMENTO DA DESPESA**

Page 32

Lei: 11, Data: 06/07/2022

PODER	02	PODER EXECUTIVO					
ORGÃO	12	FUNDO MUNICIPAL DE ASSISTENCIA SOCIAL - FMAS					
UNIDADE	00	FUNDO MUNICIPAL DE ASSISTENCIA SOCIAL - FMAS					
Aplicacao Programada	Proj/Ativ	Finalidade	Categoria	Detalhada	TotalGrupo	Total Categ.	Total Func.
		F.R. - C.A.					
Manutenção Administrativa do FMAS	08.244.0018.2093.0000					731.500,00	731.500,00
3	DESPESAS CORREN				150.500,00		
1	PESSOAL E ENCARGOS SOCIAIS						
	CONTRATAÇÃO POR TEMPO DETERMINADO	1.500.00.999.000	3.1.90.04.00	100,00			
	VENCIMENTOS E VANTAGENS FIXAS - PESSOAL CIVIL	1.500.00.999.000	3.1.90.11.00	150.000,00			
	OBRIGAÇÕES PATRONAIS	1.500.00.999.000	3.1.90.13.00	100,00			
	SENTENÇAS JUDICIAIS	1.500.00.999.000	3.1.90.91.00	100,00			
	DESPESAS DE EXERCÍCIOS ANTERIORES	1.500.00.999.000	3.1.90.92.00	100,00			
	DESPESAS DE EXERCÍCIOS ANTERIORES	1.660.04.999.000	3.1.90.92.00	100,00			
3	OUTRAS DESPESAS CORRENTES				581.000,00		
	DIÁRIAS - CIVIL	1.500.00.999.000	3.3.90.14.00	45.000,00			
	DIÁRIAS - CIVIL	1.660.04.999.000	3.3.90.14.00	100,00			
	MATERIAL DE CONSUMO	1.500.00.999.000	3.3.90.30.00	110.000,00			
	MATERIAL DE CONSUMO	1.660.04.999.000	3.3.90.30.00	65.000,00			
	MATERIAL, BEM OU SERVIÇO PARA DISTRIBUIÇÃO GRATUITA	1.500.00.999.000	3.3.90.32.00	100,00			
	MATERIAL, BEM OU SERVIÇO PARA DISTRIBUIÇÃO GRATUITA	1.660.04.999.000	3.3.90.32.00	100,00			
	PASSAGENS E DESPESAS COM LOCOMOÇÃO	1.500.00.999.000	3.3.90.33.00	100,00			
	PASSAGENS E DESPESAS COM LOCOMOÇÃO	1.660.04.999.000	3.3.90.33.00	100,00			
	OUTROS SERVIÇOS DE TERCEIROS - PESSOA FÍSICA	1.500.00.999.000	3.3.90.36.00	30.000,00			
	OUTROS SERVIÇOS DE TERCEIROS - PESSOA FÍSICA	1.660.04.999.000	3.3.90.36.00	190.000,00			
	OUTROS SERVIÇOS DE TERCEIROS - PESSOA JURÍDICA	1.500.00.999.000	3.3.90.39.00	40.000,00			
	OUTROS SERVIÇOS DE TERCEIROS - PESSOA JURÍDICA	1.660.04.999.000	3.3.90.39.00	100.000,00			
	OBRIGAÇÕES TRIBUTÁRIAS E CONTRIBUTIVAS	1.500.00.999.000	3.3.90.47.00	100,00			
	OBRIGAÇÕES TRIBUTÁRIAS E CONTRIBUTIVAS	1.660.04.999.000	3.3.90.47.00	100,00			
	SENTENÇAS JUDICIAIS	1.500.00.999.000	3.3.90.91.00	100,00			
	DESPESAS DE EXERCÍCIOS ANTERIORES	1.500.00.999.000	3.3.90.92.00	100,00			
	DESPESAS DE EXERCÍCIOS ANTERIORES	1.660.04.999.000	3.3.90.92.00	100,00			
Manut.do Centro de Ref.a Asist.Social - CRAS	08.244.0025.2014.0000					623.300,00	623.400,00
3	DESPESAS CORREN				580.500,00		
1	PESSOAL E ENCARGOS SOCIAIS						
	CONTRATAÇÃO POR TEMPO DETERMINADO	1.500.00.999.000	3.1.90.04.00	100,00			
	CONTRATAÇÃO POR TEMPO DETERMINADO	1.660.04.999.000	3.1.90.04.00	100,00			
	VENCIMENTOS E VANTAGENS FIXAS - PESSOAL CIVIL	1.500.00.999.000	3.1.90.11.00	580.000,00			
	VENCIMENTOS E VANTAGENS FIXAS - PESSOAL CIVIL	1.660.04.999.000	3.1.90.11.00	100,00			
	OBRIGAÇÕES PATRONAIS	1.500.00.999.000	3.1.90.13.00	100,00			
	OBRIGAÇÕES PATRONAIS	1.660.04.999.000	3.1.90.13.00	100,00			
3	OUTRAS DESPESAS CORRENTES				42.800,00		
	DIÁRIAS - CIVIL	1.500.00.999.000	3.3.90.14.00	100,00			
	DIÁRIAS - CIVIL	1.660.04.999.000	3.3.90.14.00	100,00			
	MATERIAL DE CONSUMO	1.500.00.999.000	3.3.90.30.00	100,00			
	MATERIAL DE CONSUMO	1.660.04.999.000	3.3.90.30.00	42.000,00			
	PASSAGENS E DESPESAS COM LOCOMOÇÃO	1.500.00.999.000	3.3.90.33.00	100,00			
	OUTROS SERVIÇOS DE TERCEIROS - PESSOA FÍSICA	1.500.00.999.000	3.3.90.36.00	100,00			
	OUTROS SERVIÇOS DE TERCEIROS - PESSOA FÍSICA	1.660.04.999.000	3.3.90.36.00	100,00			
	OUTROS SERVIÇOS DE TERCEIROS - PESSOA JURÍDICA	1.500.00.999.000	3.3.90.39.00	100,00			
	OUTROS SERVIÇOS DE TERCEIROS - PESSOA JURÍDICA	1.660.04.999.000	3.3.90.39.00	100,00			
4	DESPESAS DE CAPIT					100,00	
4	INVESTIMENTOS						
	OBRAS E INSTALAÇÕES	1.700.05.999.000	4.4.90.51.00	100,00			
Manutenção do Programa Bolsa Família							





**PREFEITURA MUN.DE SANTA FILOMENA**  
AV BARÃO DE SANTA FILOMENA,130 - CNPJ:06554240/0001-14

Orçamento Programa - Exercício de 2024

Page 33

**QUADRO AUXILIAR DE DETALHAMENTO DA DESPESA**

Lei: 11, Data: 06/07/2022

PODER	02	PODER EXECUTIVO
ORGÃO	12	FUNDO MUNICIPAL DE ASSISTENCIA SOCIAL - FMAS
UNIDADE	00	FUNDO MUNICIPAL DE ASSISTENCIA SOCIAL - FMAS

Aplicacao Programada	Proj/Ativ	Finalidade	Categoria	Detalhada	TotalGrupo	Total Categ.	Total Func.
		F.R. - C.A.					
		08.244.0025.2015.0000		40.700,00			
3	3	DESPEAS CORREN				40.700,00	
	3	OUTRAS DESPEAS CORRENTES			40.700,00		
		MATERIAL DE CONSUMO	1.500.00.999.000	3.3.90.30.00	40.000,00		
		MATERIAL DE CONSUMO	1.660.04.999.000	3.3.90.30.00	100,00		
		PASSAGENS E DESPEAS COM LOCOMOÇÃO	1.500.00.999.000	3.3.90.33.00	100,00		
		PASSAGENS E DESPEAS COM LOCOMOÇÃO	1.660.04.999.000	3.3.90.33.00	100,00		
		OUTROS SERVIÇOS DE TERCEIROS - PESSOA FÍSICA	1.500.00.999.000	3.3.90.36.00	100,00		
		OUTROS SERVIÇOS DE TERCEIROS - PESSOA FÍSICA	1.660.04.999.000	3.3.90.36.00	100,00		
		OUTROS SERVIÇOS DE TERCEIROS - PESSOA JURÍDICA	1.500.00.999.000	3.3.90.39.00	100,00		
		OUTROS SERVIÇOS DE TERCEIROS - PESSOA JURÍDICA	1.660.04.999.000	3.3.90.39.00	100,00		
Aquisição de Equipamento e Material Permanente		08.244.0534.1002.0000		250.000,00			
4	4	DESPEAS DE CAPIT				250.000,00	
	4	INVESTIMENTOS			250.000,00		
		EQUIPAMENTOS E MATERIAL PERMANENTE	1.660.04.999.000	4.4.90.52.00	250.000,00		
Aquisição de Equipamentos ao Programa Bolsa Família		08.244.0534.1004.0000		200,00			
4	4	DESPEAS DE CAPIT				200,00	
	4	INVESTIMENTOS			200,00		
		EQUIPAMENTOS E MATERIAL PERMANENTE	1.500.00.999.000	4.4.90.52.00	100,00		
		EQUIPAMENTOS E MATERIAL PERMANENTE	1.500.00.999.000	4.4.90.52.00	100,00		
<b>TOTAL</b>						<b>2.884.900,00</b>	



**PREFEITURA MUN.DE SANTA FILOMENA**  
AV BARÃO DE SANTA FILOMENA,130 - CNPJ:06554240/0001-14

Orçamento Programa - Exercício de 2024

Page 34

**QUADRO AUXILIAR DE DETALHAMENTO DA DESPESA**

Lei: 11, Data: 06/07/2022

PODER	02	PODER EXECUTIVO
ORGÃO	13	SECRETARIA MUNICIPAL DE COMBATE A FOME
UNIDADE	00	SECRETARIA MUNICIPAL DE COMBATE A FOME

Aplicacao Programada	Proj/Ativ	Finalidade	Categoria	Detalhada	TotalGrupo	Total Categ.	Total Func.
		F.R. - C.A.					
Manut.Mun.da Secretaria de Combate a Fome		08.122.0003.2095.0000		700,00			
3	3	DESPEAS CORREN				700,00	
	1	PESSOAL E ENCARGOS SOCIAIS			300,00		
		CONTRATAÇÃO POR TEMPO DETERMINADO	1.500.00.999.000	3.1.90.04.00	100,00		
		VENCIMENTOS E VANTAGENS FIXAS - PESSOAL CIVIL	1.500.00.999.000	3.1.90.11.00	100,00		
		OBRIGAÇÕES PATRONAIS	1.500.00.999.000	3.1.90.13.00	100,00		
	3	OUTRAS DESPEAS CORRENTES			400,00		
		DIÁRIAS - CIVIL	1.500.00.999.000	3.3.90.14.00	100,00		
		MATERIAL DE CONSUMO	1.500.00.999.000	3.3.90.30.00	100,00		
		OUTROS SERVIÇOS DE TERCEIROS - PESSOA FÍSICA	1.500.00.999.000	3.3.90.36.00	100,00		
		OUTROS SERVIÇOS DE TERCEIROS - PESSOA JURÍDICA	1.500.00.999.000	3.3.90.39.00	100,00		
Aquisição de Equipamento e Material Permanente		08.122.0534.1002.0000		100,00			
4	4	DESPEAS DE CAPIT				100,00	
	4	INVESTIMENTOS			100,00		
		EQUIPAMENTOS E MATERIAL PERMANENTE	1.500.00.999.000	4.4.90.52.00	100,00		
<b>TOTAL</b>						<b>800,00</b>	

**PREFEITURA MUN.DE SANTA FILOMENA**

AV BARÃO DE SANTA FILOMENA,130 - CNPJ:06554240/0001-14

Orçamento Programa - Exercício de 2024

Page 35

**QUADRO AUXILIAR DE DETALHAMENTO DA DESPESA**

Lei: 11, Data: 06/07/2022

PODER	02	PODER EXECUTIVO
ORGÃO	14	SUPERINTENDENCIA DE DESENVOLVIMENTO RURAL
UNIDADE	00	SUPERINTENDENCIA DE DESENVOLVIMENTO RURAL

Aplicacao Programada	Proj/Ativ	Finalidade	Categoria	Detalhada	TotalGrupo	Total Categ.	Total Func.
F.R. - C.A.							
Manut. Adm.da Superintendência de Desenv.Rural	04.122.0003.2097.0000						1.200,00
3 DESPESAS CORREN						1.200,00	
1 PESSOAL E ENCARGOS SOCIAIS					500,00		
CONTRATAÇÃO POR TEMPO DETERMINADO		1.500.00.999.000	3.1.90.04.00	100,00			
VENCIMENTOS E VANTAGENS FIXAS - PESSOAL CIVIL		1.500.00.999.000	3.1.90.11.00	100,00			
OBRIGAÇÕES PATRONAIS		1.500.00.999.000	3.1.90.13.00	100,00			
SENTENÇAS JUDICIAIS		1.500.00.999.000	3.1.90.91.00	100,00			
DESPESAS DE EXERCÍCIOS ANTERIORES		1.500.00.999.000	3.1.90.92.00	100,00			
3 OUTRAS DESPESAS CORRENTES					700,00		
MATERIAL DE CONSUMO		1.500.00.999.000	3.3.90.30.00	100,00			
PASSAGENS E DESPESAS COM LOCOMOÇÃO		1.500.00.999.000	3.3.90.33.00	100,00			
OUTROS SERVIÇOS DE TERCEIROS - PESSOA FÍSICA		1.500.00.999.000	3.3.90.36.00	100,00			
OUTROS SERVIÇOS DE TERCEIROS - PESSOA JURÍDICA		1.500.00.999.000	3.3.90.39.00	100,00			
OBRIGAÇÕES TRIBUTÁRIAS E CONTRIBUTIVAS		1.500.00.999.000	3.3.90.47.00	100,00			
SENTENÇAS JUDICIAIS		1.500.00.999.000	3.3.90.91.00	100,00			
DESPESAS DE EXERCÍCIOS ANTERIORES		1.500.00.999.000	3.3.90.92.00	100,00			
<b>TOTAL</b>							<b>1.200,00</b>

**PREFEITURA MUN.DE SANTA FILOMENA**

AV BARÃO DE SANTA FILOMENA,130 - CNPJ:06554240/0001-14

Orçamento Programa - Exercício de 2024

Page 36

**QUADRO AUXILIAR DE DETALHAMENTO DA DESPESA**

Lei: 11, Data: 06/07/2022

PODER	90	Reserva de Contingência
ORGÃO	99	RESERVA DE CONTINGENCIA
UNIDADE	99	RESERVA DE CONTINGENCIA

Aplicacao Programada	Proj/Ativ	Finalidade	Categoria	Detalhada	TotalGrupo	Total Categ.	Total Func.
F.R. - C.A.							
Reserva de Contingencia	99.999.9999.9999.0000						35.400,00
9 RESERVA DE CONTII						35.400,00	
9 RESERVA DE CONTINGÊNCIA					35.400,00		
RESERVA DE CONTINGÊNCIA		1.500.00.999.000	9.9.99.99.00	35.400,00			
<b>TOTAL</b>							<b>35.400,00</b>

CARLOS AUGUSTO DE ARAUJO BRAGA  
 PREFEITO MUNICIPAL  
 273.264.033-68

GENI HELANE B. A. BRAGA  
 SECRETÁRIA DE FINANÇAS  
 677.151.333.53

MARVIO MARCONI SIQUEIRA NUNES  
 CONTADOR CRC 145/O  
 726.743.503-34



**PREFEITURA MUN.DE SANTA FILOMENA**

AV BARÃO DE SANTA FILOMENA, 130 - CNPJ:06554240/0001-14

Anexo 02

Page 1

Orçamento Programa - Exercício de 2024

**RECEITAS SEGUNDO AS CATEGORIAS ECONOMICAS**

Lei: 11, Data: 06/07/2022

Código	Especificação	F.R.-C.A.	Desdobramento	SubCategoria Fonte	Categoria Econômica
1000.00.0.0	RECEITAS CORRENTES.				62.616.779,60
1100.00.0.0	IMPOSTOS, TAXAS E CONTRIBUIÇÕES DE MELHORIA			11.410.000,00	
1110.00.0.0	IMPOSTOS			11.220.000,00	
1112.00.0.0	IMPOSTOS SOBRE O PATRIMÔNIO		1.960.000,00		
1112.50.0.0	IMPOSTO SOBRE A PROPRIEDADE PREDIAL E TERRITORIAL URBANA		360.000,00		
1112.50.0.0	IMPOSTO SOBRE A PROPRIEDADE PREDIAL E TERRITORIAL URBANA		360.000,00		
1112.50.0.1	IMPOSTO SOBRE A PROPRIEDADE PREDIAL E TERRITORIAL URBANA - P	1.500.00.999.000	360.000,00		
1112.53.0.0	IMPOSTOS SOBRE TRANSMISSÃO "INTER VIVOS" DE BENS IMÓVEIS E D		1.600.000,00		
1112.53.0.0	IMPOSTOS SOBRE TRANSMISSÃO "INTER VIVOS" DE BENS IMÓVEIS E D		1.600.000,00		
1112.53.0.1	IMPOSTOS SOBRE TRANSMISSÃO "INTER VIVOS" DE BENS IMÓVEIS E D	1.500.00.999.000	1.600.000,00		
1113.00.0.0	IMPOSTOS SOBRE A RENDA E PROVENTOS DE QUALQUER NATUREZA		4.760.000,00		
1113.03.0.0	IMPOSTO SOBRE A RENDA - RETIDO NA FONTE		4.760.000,00		
1113.03.4.0	IMPOSTO SOBRE A RENDA - RETIDO NA FONTE - OUTROS RENDIMENTOS		4.760.000,00		
1113.03.4.1	IMPOSTO SOBRE A RENDA - RETIDO NA FONTE - OUTROS RENDIMENTOS	1.500.00.999.000	4.760.000,00		
1114.00.0.0	IMPOSTOS SOBRE A PRODUÇÃO E CIRCULAÇÃO DE MERCADORIAS E SERV		4.500.000,00		
1114.51.0.0	IMPOSTOS SOBRE SERVIÇOS		4.500.000,00		
1114.51.1.0	IMPOSTO SOBRE SERVIÇOS DE QUALQUER NATUREZA - ISSQN		4.500.000,00		
1114.51.1.1	IMPOSTO SOBRE SERVIÇOS DE QUALQUER NATUREZA - ISSQN - PRINCI	1.500.00.999.000	4.500.000,00		
1120.00.0.0	TAXAS			190.000,00	
1121.00.0.0	TAXAS PELO EXERCÍCIO DO PODER DE POLÍCIA		120.000,00		
1121.01.0.0	TAXAS DE INSPEÇÃO, CONTROLE E FISCALIZAÇÃO		120.000,00		
1121.01.0.0	TAXAS DE INSPEÇÃO, CONTROLE E FISCALIZAÇÃO		120.000,00		
1121.01.0.1	TAXAS DE INSPEÇÃO, CONTROLE E FISCALIZAÇÃO - PRINCIPAL	1.753.00.120.000	120.000,00		
1122.00.0.0	TAXAS PELA PRESTAÇÃO DE SERVIÇOS		70.000,00		
1122.01.0.0	TAXAS PELA PRESTAÇÃO DE SERVIÇOS EM GERAL		70.000,00		
1122.01.0.0	TAXAS PELA PRESTAÇÃO DE SERVIÇOS EM GERAL		70.000,00		
1122.01.0.1	TAXAS PELA PRESTAÇÃO DE SERVIÇOS EM GERAL - PRINCIPAL	1.753.00.120.000	70.000,00		
1200.00.0.0	CONTRIBUIÇÕES			487.700,00	
1240.00.0.0	CONTRIBUIÇÃO PARA O CUSTEIO DO SERVIÇO DE ILUMINAÇÃO PÚBLICA			487.700,00	
1241.00.0.0	CONTRIBUIÇÃO PARA O CUSTEIO DO SERVIÇO DE ILUMINAÇÃO PÚBLICA		487.700,00		
1241.50.0.0	CONTRIBUIÇÃO PARA O CUSTEIO DO SERVIÇO DE ILUMINAÇÃO PÚBLICA		487.700,00		
1241.50.0.0	CONTRIBUIÇÃO PARA O CUSTEIO DO SERVIÇO DE ILUMINAÇÃO PÚBLICA		487.700,00		
1241.50.0.1	CONTRIBUIÇÃO PARA O CUSTEIO DO SERVIÇO DE ILUMINAÇÃO PÚBLICA	1.751.05.120.000	487.700,00		
1300.00.0.0	RECEITA PATRIMONIAL			395.500,00	
1310.00.0.0	EXPLORAÇÃO DO PATRIMÔNIO IMOBILIÁRIO DO ESTADO			12.400,00	
1311.00.0.0	EXPLORAÇÃO DO PATRIMÔNIO IMOBILIÁRIO DO ESTADO		12.400,00		
1311.01.0.0	ALUGUÉIS, ARRENDAMENTOS, FOROS, LAUDÊMIOS, TARIFAS DE OCUPAÇ		400,00		
1311.01.1.0	ALUGUÉIS E ARRENDAMENTOS		200,00		
1311.01.1.1	ALUGUÉIS E ARRENDAMENTOS - PRINCIPAL	1.500.00.999.000	100,00		
1311.01.1.3	ALUGUÉIS E ARRENDAMENTOS - DÍVIDA ATIVA	1.500.00.999.000	100,00		
1311.01.2.0	FOROS, LAUDÊMIOS E TARIFAS DE OCUPAÇÃO		200,00		
1311.01.2.1	FOROS, LAUDÊMIOS E TARIFAS DE OCUPAÇÃO - PRINCIPAL	1.500.00.999.000	200,00		
1311.99.0.0	OUTRAS RECEITAS IMOBILIÁRIAS		12.000,00		
1311.99.0.0	OUTRAS RECEITAS IMOBILIÁRIAS		12.000,00		
1311.99.0.1	OUTRAS RECEITAS IMOBILIÁRIAS - PRINCIPAL	1.500.00.999.000	12.000,00		
1320.00.0.0	VALORES MOBILIÁRIOS			383.100,00	
1321.00.0.0	JUROS E CORREÇÕES MONETÁRIAS		383.100,00		
1321.01.0.0	REMUNERAÇÃO DE DEPÓSITOS BANCÁRIOS		383.100,00		
1321.01.0.0	REMUNERAÇÃO DE DEPÓSITOS BANCÁRIOS		383.100,00		
1321.01.0.1	REMUNERAÇÃO DE DEPÓSITOS BANCÁRIOS - PRINCIPAL	1.500.00.120.000	53.100,00		
1321.01.0.1	REMUNERAÇÃO DE DEPÓSITOS BANCÁRIOS - PRINCIPAL	1.500.00.200.000	25.000,00		



**PREFEITURA MUN.DE SANTA FILOMENA**

AV BARÃO DE SANTA FILOMENA,130 - CNPJ:06554240/0001-14

Anexo 02

Page 2

Orçamento Programa - Exercício de 2024

**RECEITAS SEGUNDO AS CATEGORIAS ECONOMICAS**

Lei: 11, Data: 06/07/2022

Código	Especificação	F.R.-C.A.	Desdobramento	SubCategoria Fonte	Categoria Econômica
1321.01.0.1	REMUNERAÇÃO DE DEPÓSITOS BANCÁRIOS - PRINCIPAL	1.540.01.999.000	60.000,00		
1321.01.0.1	REMUNERAÇÃO DE DEPÓSITOS BANCÁRIOS - PRINCIPAL	1.544.01.999.000	120.000,00		
1321.01.0.1	REMUNERAÇÃO DE DEPÓSITOS BANCÁRIOS - PRINCIPAL	1.600.02.999.000	110.000,00		
1321.01.0.1	REMUNERAÇÃO DE DEPÓSITOS BANCÁRIOS - PRINCIPAL	1.660.00.999.000	15.000,00		
1600.00.0.0	RECEITA DE SERVIÇOS			1.000,00	
1610.00.0.0	SERVIÇOS ADMINISTRATIVOS E COMERCIAIS GERAIS			1.000,00	
1611.00.0.0	SERVIÇOS ADMINISTRATIVOS E COMERCIAIS GERAIS		1.000,00		
1611.01.0.0	SERVIÇOS ADMINISTRATIVOS E COMERCIAIS GERAIS PRESTADOS POR E		1.000,00		
1611.01.0.0	SERVIÇOS ADMINISTRATIVOS E COMERCIAIS GERAIS PRESTADOS POR E		1.000,00		
1611.01.0.1	SERVIÇOS ADMINISTRATIVOS E COMERCIAIS GERAIS PRESTADOS POR E	1.500.00.999.000	1.000,00		
1700.00.0.0	TRANSFERÊNCIAS CORRENTES			48.212.779,60	
1710.00.0.0	TRANSFERÊNCIAS DA UNIÃO E DE SUAS ENTIDADES			30.988.811,60	
1711.00.0.0	TRANSFERÊNCIAS DECORRENTES DE PARTICIPAÇÃO NA RECEITA DA UNI		20.191.651,60		
1711.51.0.0	COTA-PARTE DO FUNDO DE PARTICIPAÇÃO DOS MUNICÍPIOS - FPM		20.071.651,60		
1711.51.1.0	COTA-PARTE DO FUNDO DE PARTICIPAÇÃO DOS MUNICÍPIOS - COTA ME		16.100.000,00		
1711.51.1.1	COTA-PARTE DO FUNDO DE PARTICIPAÇÃO DOS MUNICÍPIOS - COTA ME	1.500.00.999.000	16.100.000,00		
1711.51.2.0	COTA-PARTE DO FUNDO DE PARTICIPAÇÃO DOS MUNICÍPIOS - COTAS E		3.971.651,60		
1711.51.2.1	COTA-PARTE DO FUNDO DE PARTICIPAÇÃO DOS MUNICÍPIOS - COTAS E	1.500.00.999.000	3.971.651,60		
1711.52.0.0	COTA-PARTE DO IMPOSTO SOBRE A PROPRIEDADE TERRITORIAL RURAL		120.000,00		
1711.52.0.0	COTA-PARTE DO IMPOSTO SOBRE A PROPRIEDADE TERRITORIAL RURAL		120.000,00		
1711.52.0.1	COTA-PARTE DO IMPOSTO SOBRE A PROPRIEDADE TERRITORIAL RURAL	1.500.00.999.000	120.000,00		
1712.00.0.0	TRANSFERÊNCIAS DAS COMPENSAÇÕES FINANCEIRAS PELA EXPLORAÇÃO		280.200,00		
1712.52.0.0	COTA-PARTE DA COMPENSAÇÃO FINANCEIRA PELA PRODUÇÃO DE PETRÓL		280.200,00		
1712.52.4.0	COTA-PARTE DO FUNDO ESPECIAL DO PETRÓLEO - FEP		280.200,00		
1712.52.4.1	COTA-PARTE DO FUNDO ESPECIAL DO PETRÓLEO - FEP - PRINCIPAL	1.720.00.999.000	280.200,00		
1713.00.0.0	TRANSFERÊNCIAS DE RECURSOS DO SISTEMA ÚNICO DE SAÚDE - SUS		3.542.600,00		
1713.50.0.0	TRANSFERÊNCIAS DE RECURSOS DO SISTEMA ÚNICO DE SAÚDE - SUS -		3.542.600,00		
1713.50.1.0	TRANSFERÊNCIAS DE RECURSOS DO BLOCO DE MANUTENÇÃO DAS AÇÕES		3.070.000,00		
1713.50.1.1	TRANSFERÊNCIAS DE RECURSOS DO BLOCO DE MANUTENÇÃO DAS AÇÕES	1.600.02.999.000	1.949.000,00		
1713.50.1.1	TRANSFERÊNCIAS DE RECURSOS DO BLOCO DE MANUTENÇÃO DAS AÇÕES	1.602.02.999.000	1.041.000,00		
1713.50.1.1	TRANSFERÊNCIAS DE RECURSOS DO BLOCO DE MANUTENÇÃO DAS AÇÕES	1.605.02.999.000	80.000,00		
1713.50.3.0	TRANSFERÊNCIAS DE RECURSOS DO BLOCO DE MANUTENÇÃO DAS AÇÕES		397.600,00		
1713.50.3.1	TRANSFERÊNCIAS DE RECURSOS DO BLOCO DE MANUTENÇÃO DAS AÇÕES	1.600.02.999.000	397.600,00		
1713.50.4.0	TRANSFERÊNCIAS DE RECURSOS DO BLOCO DE MANUTENÇÃO DAS AÇÕES		75.000,00		
1713.50.4.1	TRANSFERÊNCIAS DE RECURSOS DO BLOCO DE MANUTENÇÃO DAS AÇÕES	1.621.02.999.000	75.000,00		
1714.00.0.0	TRANSFERÊNCIAS DE RECURSOS DO FUNDO NACIONAL DO DESENVOLVIME		2.660.300,00		
1714.50.0.0	TRANSFERÊNCIAS DO SALÁRIO-EDUCAÇÃO		140.000,00		
1714.50.0.0	TRANSFERÊNCIAS DO SALÁRIO-EDUCAÇÃO		140.000,00		
1714.50.0.1	TRANSFERÊNCIAS DO SALÁRIO-EDUCAÇÃO - PRINCIPAL	1.550.01.999.000	140.000,00		
1714.51.0.0	TRANSFERÊNCIAS DIRETAS DO FNDE REFERENTES AO PROGRAMA DINHEI		42.400,00		
1714.51.0.0	TRANSFERÊNCIAS DIRETAS DO FNDE REFERENTES AO PROGRAMA DINHEI		42.400,00		
1714.51.0.1	TRANSFERÊNCIAS DIRETAS DO FNDE REFERENTES AO PROGRAMA DINHEI	1.551.01.999.000	42.400,00		
1714.52.0.0	TRANSFERÊNCIAS REFERENTES AO PROGRAMA NACIONAL DE ALIMENTAÇÃO		690.900,00		
1714.52.0.0	TRANSFERÊNCIAS REFERENTES AO PROGRAMA NACIONAL DE ALIMENTAÇÃO		690.900,00		
1714.52.0.1	TRANSFERÊNCIAS REFERENTES AO PROGRAMA NACIONAL DE ALIMENTAÇÃO	1.552.01.999.000	690.900,00		
1714.53.0.0	TRANSFERÊNCIAS REFERENTES AO PROGRAMA				



**PREFEITURA MUN.DE SANTA FILOMENA**

AV BARÃO DE SANTA FILOMENA,130 - CNPJ:06554240/0001-14

Anexo 02

Page 3

Orçamento Programa - Exercício de 2024

**RECEITAS SEGUNDO AS CATEGORIAS ECONOMICAS**

Lei: 11, Data: 06/07/2022

Código	Especificação	F.R.-C.A.	Desdobramento	SubCategoria Fonte	Categoria Econômica
	NACIONAL DE APOIO AO T		1.787.000,00		
1714.53.0.0	TRANSFERÊNCIAS REFERENTES AO PROGRAMA NACIONAL DE APOIO AO T		1.787.000,00		
1714.53.0.1	TRANSFERÊNCIAS REFERENTES AO PROGRAMA NACIONAL DE APOIO AO T	1.553.01.999.000	1.787.000,00		
1715.00.0.0	TRANSFERÊNCIAS DE RECURSOS DE COMPLEMENTAÇÃO DA UNIÃO AO FUN		2.399.460,00		
1715.50.0.0	TRANSFERÊNCIAS DE RECURSOS DE COMPLEMENTAÇÃO DA UNIÃO AO FUN		672.960,00		
1715.50.0.0	TRANSFERÊNCIAS DE RECURSOS DE COMPLEMENTAÇÃO DA UNIÃO AO FUN		672.960,00		
1715.50.0.1	TRANSFERÊNCIAS DE RECURSOS DE COMPLEMENTAÇÃO DA UNIÃO AO FUN	1.542.01.999.000	672.960,00		
1715.51.0.0	TRANSFERÊNCIAS DE RECURSOS DE COMPLEMENTAÇÃO DA UNIÃO AO FUN		1.026.500,00		
1715.51.0.0	TRANSFERÊNCIAS DE RECURSOS DE COMPLEMENTAÇÃO DA UNIÃO AO FUN		1.026.500,00		
1715.51.0.1	TRANSFERÊNCIAS DE RECURSOS DE COMPLEMENTAÇÃO DA UNIÃO AO FUN	1.541.01.230.000	1.026.500,00		
1715.52.0.0	TRANSFERÊNCIAS DE RECURSOS DE COMPLEMENTAÇÃO DA UNIÃO AO FUN		700.000,00		
1715.52.0.0	TRANSFERÊNCIAS DE RECURSOS DE COMPLEMENTAÇÃO DA UNIÃO AO FUN		700.000,00		
1715.52.0.1	TRANSFERÊNCIAS DE RECURSOS DE COMPLEMENTAÇÃO DA UNIÃO AO FUN	1.543.01.999.000	700.000,00		
1716.00.0.0	TRANSFERÊNCIAS DE RECURSOS DO FUNDO NACIONAL DE ASSISTÊNCIA		894.600,00		
1716.50.0.0	TRANSFERÊNCIAS DE RECURSOS DO FUNDO NACIONAL DE ASSISTÊNCIA		894.600,00		
1716.50.0.0	TRANSFERÊNCIAS DE RECURSOS DO FUNDO NACIONAL DE ASSISTÊNCIA		894.600,00		
1716.50.0.1	TRANSFERÊNCIAS DE RECURSOS DO FUNDO NACIONAL DE ASSISTÊNCIA	1.660.04.999.000	774.600,00		
1716.50.0.1	TRANSFERÊNCIAS DE RECURSOS DO FUNDO NACIONAL DE ASSISTÊNCIA	1.660.05.999.000	120.000,00		
1719.00.0.0	OUTRAS TRANSFERÊNCIAS DE RECURSOS DA UNIÃO E DE SUAS ENTIDAD		1.020.000,00		
1719.56.0.0	TRANSFERÊNCIAS DECORRENTES DE DECISÃO JUDICIAL (PRECATÓRIOS)		900.000,00		
1719.56.0.0	TRANSFERÊNCIAS DECORRENTES DE DECISÃO JUDICIAL (PRECATÓRIOS)		900.000,00		
1719.56.0.1	TRANSFERÊNCIAS DECORRENTES DE DECISÃO JUDICIAL (PRECATÓRIOS)	1.544.01.999.000	900.000,00		
1719.61.0.0	AUXÍLIO FINANCEIRO – OUTORGA CRÉDITO TRIBUTÁRIO ICMS – ART.		120.000,00		
1719.61.0.0	AUXÍLIO FINANCEIRO – OUTORGA CRÉDITO TRIBUTÁRIO ICMS – ART.		120.000,00		
1719.61.0.1	AUXÍLIO FINANCEIRO – OUTORGA CRÉDITO TRIBUTÁRIO ICMS – ART.	1.500.00.999.000	120.000,00		
1720.00.0.0	TRANSFERÊNCIAS DOS ESTADOS E DO DISTRITO FEDERAL E DE SUAS E			9.095.898,00	
1721.00.0.0	PARTICIPAÇÃO NA RECEITA DOS ESTADOS E DISTRITO FEDERAL		9.095.898,00		
1721.50.0.0	COTA-PARTE DO ICMS		8.911.398,00		
1721.50.0.0	COTA-PARTE DO ICMS		8.911.398,00		
1721.50.0.1	COTA-PARTE DO ICMS - PRINCIPAL	1.500.00.999.000	8.911.398,00		
1721.51.0.0	COTA-PARTE DO IPVA		29.500,00		
1721.51.0.0	COTA-PARTE DO IPVA		29.500,00		
1721.51.0.1	COTA-PARTE DO IPVA - PRINCIPAL	1.500.00.999.000	29.500,00		
1721.52.0.0	COTA-PARTE DO IPI - MUNICÍPIOS		70.000,00		
1721.52.0.0	COTA-PARTE DO IPI - MUNICÍPIOS		70.000,00		
1721.52.0.1	COTA-PARTE DO IPI - MUNICÍPIOS - PRINCIPAL	1.500.00.999.000	70.000,00		
1721.53.0.0	COTA-PARTE DA CONTRIBUIÇÃO DE INTERVENÇÃO NO DOMÍNIO ECONÔMI		85.000,00		
1721.53.0.0	COTA-PARTE DA CONTRIBUIÇÃO DE INTERVENÇÃO NO DOMÍNIO ECONÔMI		85.000,00		
1721.53.0.1	COTA-PARTE DA CONTRIBUIÇÃO DE INTERVENÇÃO NO DOMÍNIO ECONÔMI	1.750.05.999.000	85.000,00		
1750.00.0.0	TRANSFERÊNCIAS DE OUTRAS INSTITUIÇÕES PÚBLICAS			8.128.070,00	
1751.00.0.0	TRANSFERÊNCIAS DE RECURSOS DO FUNDO DE MANUTENÇÃO E DESENVOL		8.128.070,00		
1751.50.0.0	TRANSFERÊNCIAS DE RECURSOS DO FUNDO DE MANUTENÇÃO E DESENVOL		8.128.070,00		
1751.50.0.0	TRANSFERÊNCIAS DE RECURSOS DO FUNDO DE MANUTENÇÃO E DESENVOL		8.128.070,00		
1751.50.0.7	TRANSFERÊNCIAS DE RECURSOS DO FUNDO DE MANUTENÇÃO E DESENVOL	1.540.01.230.000	8.128.070,00		
1900.00.0.0	OUTRAS RECEITAS CORRENTES			2.109.800,00	
1920.00.0.0	INDENIZAÇÕES, RESTITUIÇÕES E RESSARCIMENTOS			1.489.800,00	
1921.00.0.0	INDENIZAÇÕES		1.489.800,00		
	OUTRAS INDENIZAÇÕES				

SANTA FILOMENA - PI

LOA 2024



**PREFEITURA MUN.DE SANTA FILOMENA**

AV BARÃO DE SANTA FILOMENA,130 - CNPJ:06554240/0001-14

Anexo 02

Page 4

Orçamento Programa - Exercício de 2024

**RECEITAS SEGUNDO AS CATEGORIAS ECONOMICAS**

Lei: 11, Data: 06/07/2022

Código	Especificação	F.R.-C.A.	Desdobramento	SubCategoria Fonte	Categoria Econômica
1921.99.0.0			1.489.800,00		
1921.99.0.0	OUTRAS INDENIZAÇÕES		1.489.800,00		
1921.99.0.1	OUTRAS INDENIZAÇÕES - PRINCIPAL	1.599.01.999.000	1.489.800,00		
1990.00.0.0	DEMAIS RECEITAS CORRENTES			620.000,00	
1999.00.0.0	OUTRAS RECEITAS CORRENTES		620.000,00		
1999.99.0.0	OUTRAS RECEITAS		620.000,00		
1999.99.2.0	OUTRAS RECEITAS NÃO ARRECADADAS E NÃO PROJETADAS PELA RFB -		620.000,00		
1999.99.2.1	OUTRAS RECEITAS NÃO ARRECADADAS E NÃO PROJETADAS PELA RFB - RECEITAS DE CAPITAL	1.500.00.999.000	620.000,00		
2000.00.0.0					470.600,00
2400.00.0.0	TRANSFERÊNCIAS DE CAPITAL			470.600,00	
2410.00.0.0	TRANSFERÊNCIAS DA UNIÃO E DE SUAS ENTIDADES			470.600,00	
2411.00.0.0	TRANSFERÊNCIAS DE RECURSOS DO SISTEMA ÚNICO DE SAÚDE - SUS		90.500,00		
2411.50.0.0	TRANSFERÊNCIAS DE RECURSOS DO SISTEMA ÚNICO DE SAÚDE - SUS -		90.500,00		
2411.50.1.0	TRANSFERÊNCIAS DE RECURSOS DO BLOCO DE MANUTENÇÃO DAS AÇÕES		90.500,00		
2411.50.1.1	TRANSFERÊNCIAS DE RECURSOS DO BLOCO DE MANUTENÇÃO DAS AÇÕES	1.601.02.999.000	90.500,00		
2414.00.0.0	TRANSFERÊNCIAS DE CONVÊNIO DA UNIÃO E DE SUAS ENTIDADES		380.100,00		
2414.50.0.0	TRANSFERÊNCIAS DE CONVÊNIO DA UNIÃO PARA O SISTEMA ÚNICO DE		60.000,00		
2414.50.0.0	TRANSFERÊNCIAS DE CONVÊNIO DA UNIÃO PARA O SISTEMA ÚNICO DE		60.000,00		
2414.50.0.1	TRANSFERÊNCIAS DE CONVÊNIO DA UNIÃO PARA O SISTEMA ÚNICO DE	1.631.02.999.000	60.000,00		
2414.52.0.0	TRANSFERÊNCIAS DE CONVÊNIO DA UNIÃO DESTINADAS A PROGRAMAS		320.100,00		
2414.52.0.0	TRANSFERÊNCIAS DE CONVÊNIO DA UNIÃO DESTINADAS A PROGRAMAS		320.100,00		
2414.52.0.1	TRANSFERÊNCIAS DE CONVÊNIO DA UNIÃO DESTINADAS A PROGRAMAS	1.700.05.999.000	320.100,00		
9000.00.0.0	(R) DEDUÇÕES DA RECEITA				-5.046.179,60
9500.00.0.0	(R) DEDUÇÕES DO FUNDEB			-5.046.179,60	
9510.00.0.0	(R) DEDUÇÕES DO FUNDEB		-5.046.179,60		
9510.00.0.0	(R) DEDUÇÕES DO FUNDEB		-5.046.179,60		
9510.00.0.0	(R) DEDUÇÕES DO FUNDEB		-5.046.179,60		
9510.00.0.0	(R) DEDUÇÕES DO FUNDEB	1.500.00.999.000	-5.046.179,60		
<b>Total das Receitas (exceto Intra-Orçamentárias)</b>					<b>58.041.200,00</b>

7000.00.0.0	RECEITAS CORRENTES.				700.000,00
7300.00.0.0	RECEITA PATRIMONIAL			700.000,00	
7340.00.0.0	EXPLORAÇÃO DE RECURSOS NATURAIS			650.000,00	
7342.00.0.0	PETRÓLEO - REGIME DE CESSÃO ONEROSA		650.000,00		
7342.02.0.0	ROYALTIES MÍNIMOS PELA PRODUÇÃO DE PETR		650.000,00		
7342.02.1.0	ROYALTIES MÍNIMOS PELA PRODUÇÃO DE PETR		650.000,00		
7342.02.1.1	ROYALTIES MÍNIMOS PELA PRODUÇÃO DE PETR	1.721.00.999.000	650.000,00		
7390.00.0.0	DEMAIS RECEITAS PATRIMONIAIS			50.000,00	
7399.00.0.0	OUTRAS RECEITAS PATRIMONIAIS		50.000,00		
7399.99.0.0	OUTRAS RECEITAS PATRIMONIAIS		50.000,00		
7399.99.0.0	OUTRAS RECEITAS PATRIMONIAIS		50.000,00		
7399.99.0.1	OUTRAS RECEITAS PATRIMONIAIS - PRINCIPAL	1.500.00.999.000	50.000,00		
<b>Total das Receitas (Intra-Orçamentárias)</b>					<b>700.000,00</b>

**TOTALIZAÇÃO DAS RECEITAS POR CATEGORIA ECONOMICA**





**PREFEITURA MUN.DE SANTA FILOMENA**  
AV BARÃO DE SANTA FILOMENA, 130 - CNPJ:06554240/0001-14  
Orçamento Programa - Exercício de 2024  
**RECEITAS SEGUNDO AS CATEGORIAS ECONOMICAS**

Anexo 02  
Page 5

Lei: 11, Data: 06/07/2022

Código	Especificação	F.R.-C.A.	Desdobramento	SubCategoria Fonte	Categoria Econômica
	RECEITA CORRENTE				58.270.600,00
	RECEITA DE CAPITAL				470.600,00
Total Geral das Receitas					58.741.200,00

CARLOS AUGUSTO DE ARAUJO BRAGA  
PREFEITO MUNICIPAL  
273.264.033-68

GENI HELANE B. A. BRAGA  
SECRETÁRIA DE FINANÇAS  
677.151.333.53

MARVIO MARCONI SIQUEIRA NUNES  
CONTADOR CRC 145/O  
726.743.503-34



**PREFEITURA MUN.DE SANTA FILOMENA**  
AV BARÃO DE SANTA FILOMENA, 130  
06554240/0001-14  
Exercício: 2024

Lei: 11, Data: 06/07/2022  
(Art.2º - § 1º da Lei 4.320/64)

CONSOLIDADO

1 of 1

**DEMONSTRATIVO GERAL DA RECEITA POR FONTES E DAS DESPESAS POR FUNÇÕES DO GOVERNO**

RECEITA			DESPESA		
TÍTULOS	Saldo R\$	Saldo R\$	TÍTULOS	Saldo R\$	Saldo R\$
<b>RECEITAS CORRENTES.</b>		62.616.779,60	Legislativa		1.952.880,00
IMPOSTOS, TAXAS E CONTRIBUIÇÕES DE MELHORIA	11.410.000,00		Administração		17.053.560,00
CONTRIBUIÇÕES	487.700,00		Assistência Social		3.009.100,00
RECEITA PATRIMONIAL	395.500,00		Saúde		9.476.200,00
RECEITA DE SERVIÇOS	1.000,00		Educação		20.976.560,00
TRANSFERÊNCIAS CORRENTES	48.212.779,60		Cultura		140.000,00
OUTRAS RECEITAS CORRENTES	2.109.800,00		Urbanismo		2.558.000,00
<b>RECEITAS CORRENTES.</b>		700.000,00	Habitação		600,00
RECEITAS CORRENTES.	700.000,00		Saneamento		1.628.900,00
<b>DEDUÇÕES DA RECEITA CORRENTE</b>		-5.046.179,60	Gestão Ambiental		258.700,00
(R) DEDUÇÕES DA RECEITA	-5.046.179,60		Agricultura		640.400,00
<b>RECEITAS DE CAPITAL</b>		470.600,00	Transporte		90.300,00
TRANSFERÊNCIAS DE CAPITAL	470.600,00		Desporto e Lazer		550.600,00
			Encargos Especiais		370.000,00
			Reserva de Contingência		35.400,00
<b>TOTAL</b>		<b>58.741.200,00</b>	<b>TOTAL</b>		<b>58.741.200,00</b>

CARLOS AUGUSTO DE ARAUJO BRAGA  
PREFEITO MUNICIPAL  
273.264.033-68

GENI HELANE B. A. BRAGA  
SECRETÁRIA DE FINANÇAS  
677.151.333.53

MARVIO MARCONI SIQUEIRA NUNES  
CONTADOR CRC 145/O  
726.743.503-34

Notas Explicativas

**PREFEITURA MUN.DE SANTA FILOMENA**

AV BARÃO DE SANTA FILOMENA,130 - CNPJ:06554240/0001-14

Orçamento Programa - Exercício de 2024

RECEITA CORRENTE LIQUIDA - LC 101, ART. 2, Inciso IV

Quadro 20

Page 1

Lei: 11, Data: 06/07/2022

Código	Especificação	Previsão
<b>RECEITA ORÇAMENTÁRIA</b>		
1100.00.0.0.00	IMPOSTOS, TAXAS E CONTRIBUIÇÕES DE MELHORIA	11.410.000,00
1200.00.0.0.00	CONTRIBUIÇÕES	487.700,00
1300.00.0.0.00	RECEITA PATRIMONIAL	395.500,00
1600.00.0.0.00	RECEITA DE SERVIÇOS	1.000,00
1700.00.0.0.00	TRANSFERÊNCIAS CORRENTES	48.212.779,60
1900.00.0.0.00	OUTRAS RECEITAS CORRENTES	2.109.800,00
	<b>SUBTOTAL</b>	<b>62.616.779,60</b>
<b>DEDUÇÃO</b>		
9500.00.0.0.00	(R) DEDUÇÕES DO FUNDEB	-5.046.179,60
	<b>SUBTOTAL</b>	<b>-5.046.179,60</b>
	<b>TOTAL</b>	<b>57.570.600,00</b>

**Percentual de Gastos com Pessoal****Legislativo**

Despesa com Pessoal 1.217.160,00

Despesa Líquida: 1.217.160,00

Percentual Aplicado: 2,11 %

**Executivo**

Despesa com Pessoal 21.557.900,00

**Deduções**

Categoria	Tipo	Valor	Descrição da Dedução
3.1.90.91.00	NV	667.200,00	SENTENÇAS JUDICIAIS
3.1.90.92.00	NV	379.500,00	DESPESAS DE EXERCÍCIOS ANTERIORES

Total Deduções 1.046.700,00

Despesa Líquida: 20.511.200,00

Percentual Aplicado: 35,63 %

**PREFEITURA MUN.DE SANTA FILOMENA**

AV BARÃO DE SANTA FILOMENA,130 - CNPJ:06554240/0001-14

Orçamento Programa - Exercício de 2024

RECEITA CORRENTE LIQUIDA - LC 101, ART. 2, Inciso IV

Quadro 20

Page 2

Lei: 11, Data: 06/07/2022

Código	Especificação	Previsão
--------	---------------	----------

CARLOS AUGUSTO DE ARAUJO BRAGA  
 PREFEITO MUNICIPAL  
 273.264.033-68

GENI HELANE B. A. BRAGA  
 SECRETÁRIA DE FINANÇAS  
 677.151.333-53

MARVIO MARCONI SIQUEIRA NUNES  
 CONTADOR CRC 145/O  
 726.743.503-34



**PREFEITURA MUN.DE SANTA FILOMENA**

AV BARÃO DE SANTA FILOMENA,130  
06554240/0001-14 Exercício: 2024

**DESPESA ORÇADA POR FUNÇÃO**

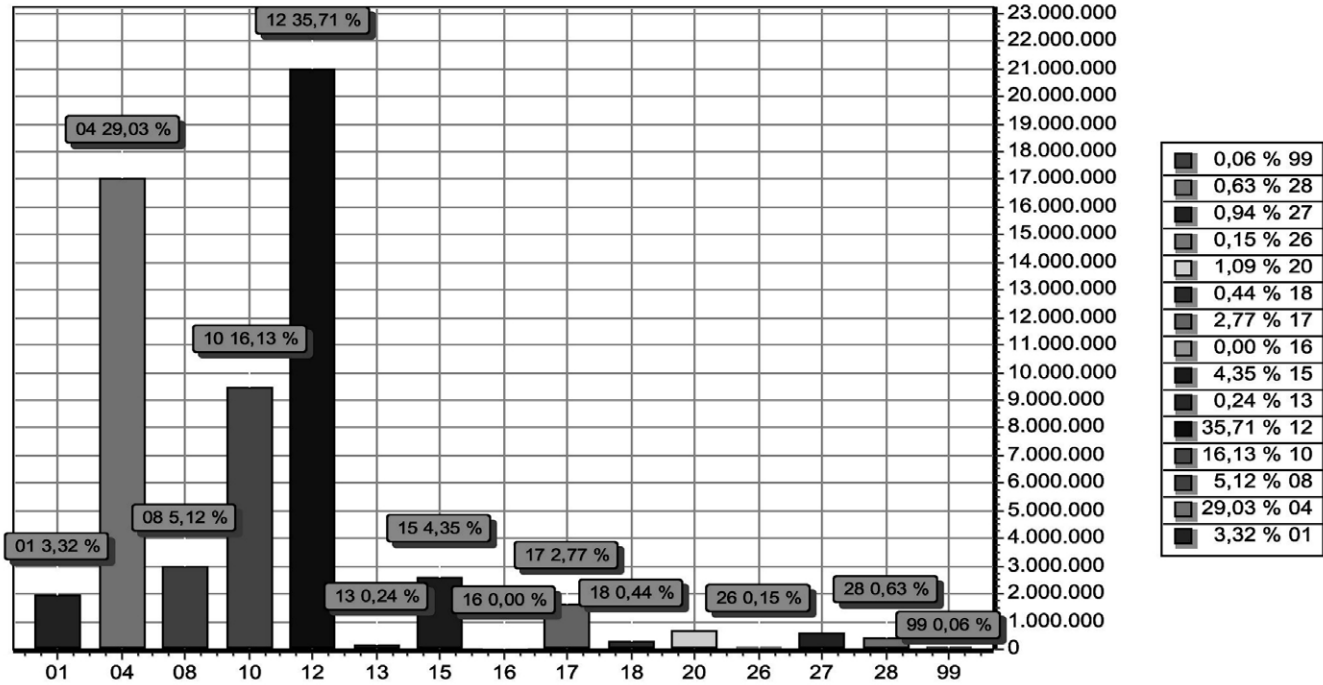

FUNÇÃO	DOTAÇÃO
01 Legislativa	1.952.880,00
04 Administração	17.053.560,00
08 Assistência Social	3.009.100,00
10 Saúde	9.476.200,00
12 Educação	20.976.560,00
13 Cultura	140.000,00
15 Urbanismo	2.558.000,00
16 Habitação	600,00
17 Saneamento	1.628.900,00
18 Gestão Ambiental	258.700,00
20 Agricultura	640.400,00
26 Transporte	90.300,00
27 Desporto e Lazer	550.600,00
28 Encargos Especiais	370.000,00
99 Reserva de Contingência	35.400,00
<b>TOTAL</b>	<b>58.741.200,00</b>



**PREFEITURA MUN.DE SANTA FILOMENA**

AV BARÃO DE SANTA FILOMENA,130  
06554240/0001-14 Exercício: 2024

**DESPESA ORÇADA POR FUNÇÃO**

CARLOS AUGUSTO DE ARAUJO BRAGA  
PREFEITO MUNICIPAL  
273.264.033-68

GENI HELANE B. A. BRAGA  
SECRETÁRIA DE FINANÇAS  
677.151.333.53

MARVIO MARCONI SIQUEIRA NUNES  
CONTADOR CRC 145/O  
726.743.503-34



**PREFEITURA MUN.DE SANTA FILOMENA**

AV BARÃO DE SANTA FILOMENA,130

06554240/0001-14

Exercício: 2024

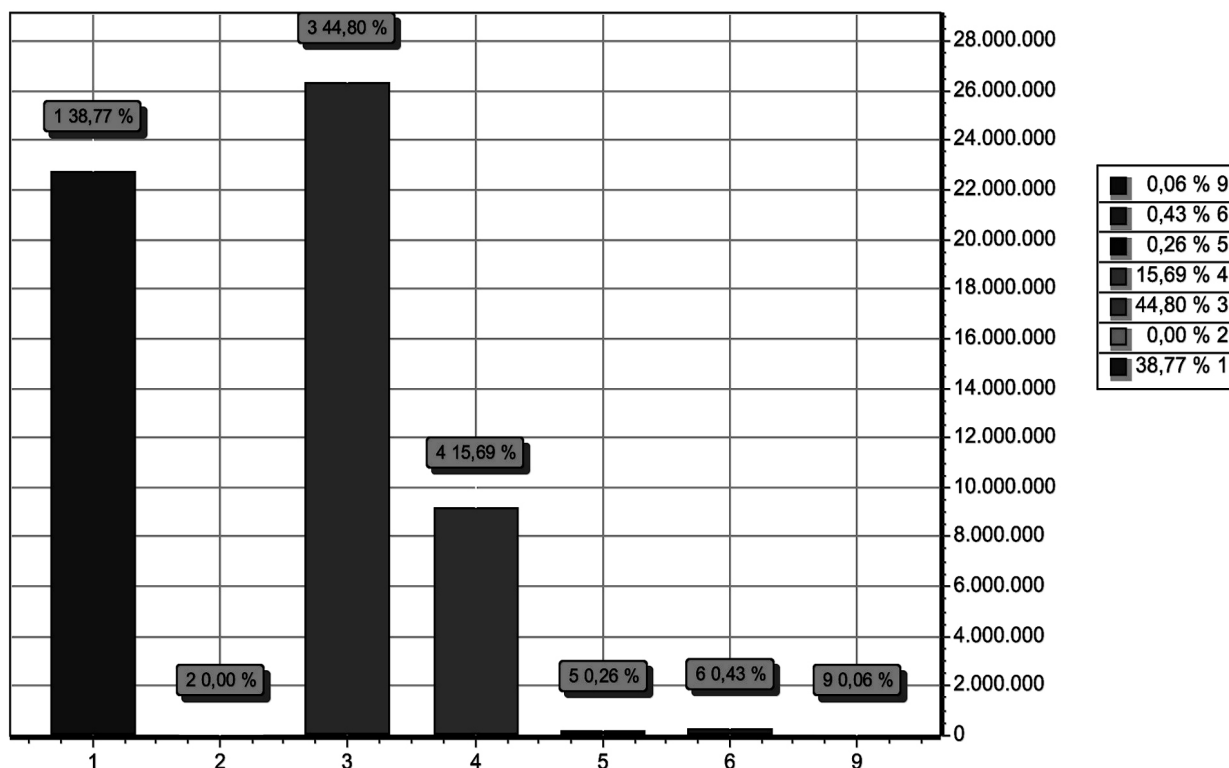
**DESPESA ORÇADA POR GRUPO**

GRUPO	DOTAÇÃO
1 PESSOAL E ENCARGOS SOCIAIS	22.775.060,00
2 JUROS E ENCARGOS DA DÍVIDA	725,70
3 OUTRAS DESPESAS CORRENTES	26.314.131,40
4 INVESTIMENTOS	9.214.157,20
5 INVERSÕES FINANCEIRAS	151.000,00
6 AMORTIZAÇÃO DA DÍVIDA	250.725,70
9 RESERVA DE CONTINGÊNCIA	35.400,00
<b>TOTAL</b>	<b>58.741.200,00</b>

CARLOS AUGUSTO DE ARAUJO BRAGA  
 PREFEITO MUNICIPAL  
 273.264.033-68

GENI HELANE B. A. BRAGA  
 SECRETÁRIA DE FINANÇAS  
 677.151.333.53

MARVIO MARCONI SIQUEIRA NUNES  
 CONTADOR CRC 145/O  
 726.743.503-34

LOA 2024



**PREFEITURA MUN.DE SANTA FILOMENA**

AV BARÃO DE SANTA FILOMENA,130

06554240/0001-14

Exercício: 2024

**RECEITA PREVISTA**

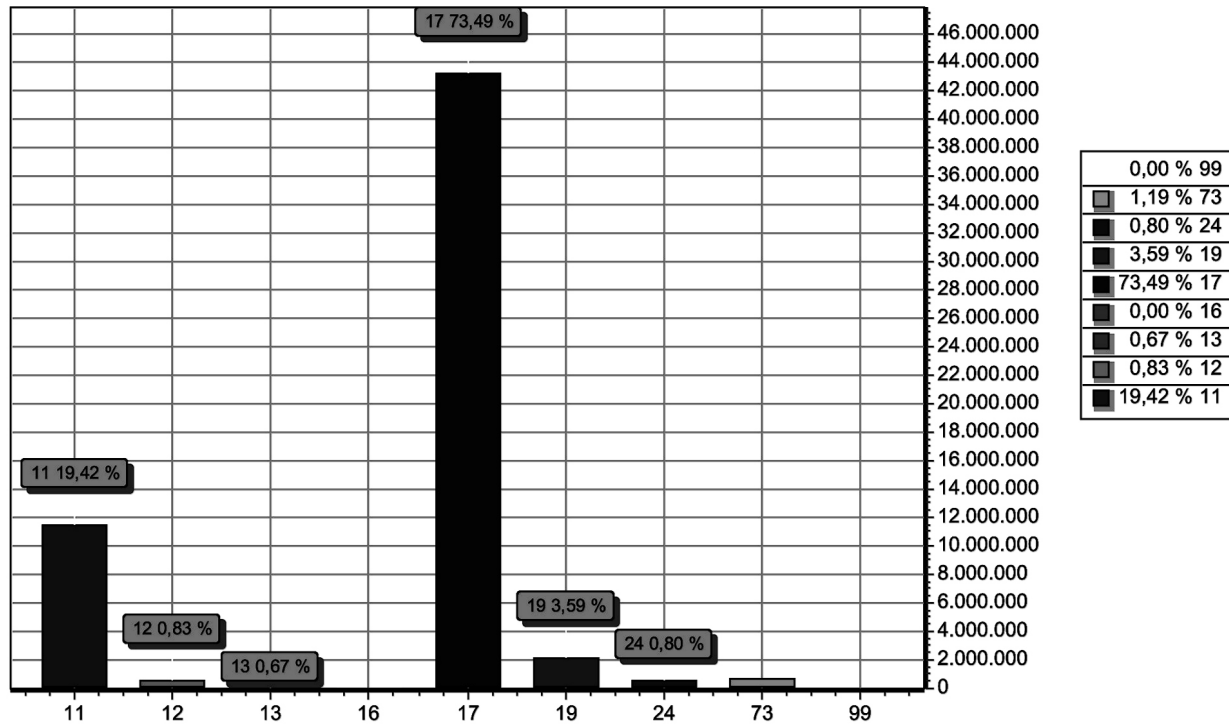

CODIGO	PREVISTO
11	11.410.000,00
12	487.700,00
13	395.500,00
16	1.000,00
17	43.166.600,00
19	2.109.800,00
24	470.600,00
73	700.000,00
99	0,00
<b>TOTAL</b>	<b>58.741.200,00</b>

**CARLOS AUGUSTO DE ARAUJO BRAGA:27326403368**

Assinado de forma digital por CARLOS AUGUSTO DE ARAUJO BRAGA:27326403368  
DN: c=BR, o=ICP-Brasil, ou=AC SOLUTI Multipla vs, ou=29180757000196, ou=Presencial, ou=Certificado PF A1, cn=CARLOS AUGUSTO DE ARAUJO BRAGA:27326403368  
Dados: 2023.12.21 13:49:09 -03'00'

CARLOS AUGUSTO DE ARAUJO BRAGA  
PREFEITO MUNICIPAL  
273.264.033-68

GENI HELANE B. A. BRAGA  
SECRETÁRIA DE FINANÇAS  
677.151.333.53

**MARVIO MARCONI DE SIQUEIRA NUNES:72674350334**

Assinado de forma digital por MARVIO MARCONI DE SIQUEIRA NUNES:72674350334  
DN: c=BR, o=ICP-Brasil, ou=AC CCN COMPANHIA CERTIFICADORA NACIONAL v5, ou=Renovacao Eletronica, ou=Certificado Digital, ou=Certificado PF A1, cn=MARVIO MARCONI DE SIQUEIRA NUNES:72674350334  
Dados: 2023.12.21 13:49:44 -03'00'

MARVIO MARCONI SIQUEIRA NUNES  
CONTADOR CRC 145/O  
726.743.503-34