

Id:089B9BBBA9C9C070



ESTADO DO PIAUÍ
PREFEITURA MUNICIPAL DE SANTA FILOMENA
GABINETE DO PREFEITO
CNPJ – 06.554.240/0001-14



PROJETO DE LEI Nº 007/2025

Santa Filomena - PI, 18 de novembro de 2025.

Estima a Receita e a Despesa do Município de Santa Filomena - PI para o Exercício de 2026 e dá outras providências.

O Prefeito Municipal de Santa Filomena - PI, Estado do Piauí, no uso de suas atribuições legais, faço saber que a Câmara Municipal aprovou e eu sanciono a seguinte Lei:

DISPOSIÇÕES PRELIMINARES

Art.1º Esta lei estima a receita e fixa a despesa do Município de Santa Filomena - PI para o exercício financeiro 2026:

I - Orçamento Fiscal, referente aos Poderes do Município, compreendendo seus Fundos e Órgãos, Autarquias, Fundações, Empresas Públicas e Sociedade de Economia Mista, instituídas e mantidas pela Administração Pública;

II - Orçamento da Seguridade Social, abrangendo todas as Secretarias e entidades da Administração Indireta, bem como os Fundos e Fundações instituídas e mantidas pelo Poder Público, cujas ações são relativas à saúde, previdência e assistência social;

DA ESTIMATIVA DA RECEITA

Art.2º - A receita total é estimada em **R\$ 55.147.974,40** (cinquenta e cinco milhões cento e quarenta e sete mil novecentos e setenta e quatro reais e quarenta centavos), desdobrada nos seguintes orçamentos:

I - Orçamento Fiscal, no valor de R\$ 52.552.474,53;

§1º Incluem-se no total referido neste artigo os recursos próprios das Autarquias e Fundações.

Art.3º - A Receita será arrecadada nos termos da legislação vigente e dos desdobramentos e especificações constantes dos quadros integrantes desta lei, observando-se o seguinte:



ESTADO DO PIAUÍ
PREFEITURA MUNICIPAL DE SANTA FILOMENA
GABINETE DO PREFEITO
CNPJ – 06.554.240/0001-14



RECEITAS CORRENTES	RS	52.417.307,20
IMPOSTOS, TAXAS E CONTRIB. DE MELHORIAS.	RS	10.611.808,00
CONTRIBUIÇÕES	RS	444.782,40
RECEITA PATRIMONIAL	RS	376.696,00
RECEITA DE SERVIÇOS	RS	912,00
TRANSFERÊNCIAS CORRENTES	RS	44.586.055,00
OUTRAS RECEITAS CORRENTES	RS	1.924.137,60
(-) DEDUÇÕES DE RECEITAS	RS	- 5.527.083,80
RECEITAS DE CAPITAL	RS	429.187,20
TRANSFERÊNCIAS DE CAPITAL	RS	429.187,20
TOTAL DA RECEITA	RS	55.147.974,40

Art.4º - Despesa total, no mesmo valor da Receita Líquida, é fixada em **R\$ 55.147.974,40** (cinquenta e cinco milhões cento e quarenta e sete mil novecentos e setenta e quatro reais e quarenta centavos) desdobrada nos seguintes orçamentos:

Art.5º - A Despesa fixada observará a programação constante dos quadros que integram esta lei, apresentando o seguinte desdobramento:

I- Da Despesa por categoria econômica e grupo:

UNIDADE	NOMENCLATURA	RS	VALOR
010100	CÂMARA MUNICIPAL DE SANTA FILOMENA - PI	RS	3.000.000,00
020100	GABINETE DO PREFEITO	RS	782.313,60
020200	CONTROLADORIA GERAL DO MUNICÍPIO - CGM	RS	218.205,11
020300	SUPERINTENDENCIA ADM. FIN. PLAN. COORDENAÇÃO	RS	13.187.461,77
020400	SEC.MUN.COMUNICAÇÃO, ESPORTE, LAZER EVENTOS TURISMO	RS	962.342,40
020500	SECRETARIA MUNICIPAL DO MEIO AMBIENTE	RS	235.934,40
020600	SECRETARIA MUNICIPAL DE AGRICULTURA	RS	384.044,80
020700	SECRETARIA MUNICIPAL DE OBRAS E INFRA-ESTRUTURA	RS	4.745.796,80
020800	SECRETARIA MUNICIPAL DE EDUCAÇÃO E CULTURA	RS	10.122.475,36
020801	FUNDO DE DESENV.DA EDUCAÇÃO BÁSICA – FUNDEB	RS	9.655.827,36
021000	FUNDO MUNICIPAL DE SAUDE – FMS	RS	8.682.294,4

Avenida Barão de Santa Filomena, 130, Centro,
64.945-000, Santa Filomena – PI



ESTADO DO PIAUÍ
PREFEITURA MUNICIPAL DE SANTA FILOMENA
GABINETE DO PREFEITO
CNPJ – 06.554.240/0001-14



PREFEITURA MUNICIPAL DE
Santa Filomena
Mais Trabalho, Novas Conquistas!

021100	SECRETARIA MUNICIPAL DO TRABALHO E AÇÃO SOCIAL	RS	1.368,00
021101	FUNDO MUNICIPAL DOS DIREITOS DA CRIANÇA E DO ADOLESCENTE	RS	111.172,80
021200	FUNDO MUNICIPAL DE ASSISTENCIA SOCIAL – FMAS	RS	2.808.628,80
021300	SECRETARIA MUNICIPAL DE COMBATE A FOME	RS	729,60
021400	SUPERINTENDENCIA DE DESENVOLVIMENTO RURAL	RS	1.094,40
021600	SECRETARIA MUNICIPAL DE CULTURA	RS	216.000,00
909999	RESERVA DE CONTIGENCIA	RS	190.155,87
TOTAL		RS	55.147.974,40

II- Da despesa por Poder, Órgãos e Unidade Orçamentária:

Art.6º Fica o Poder Executivo autorizado na forma do art.167, incisos V a VIII da Constituição Federal e nos termos dos arts. 42 e 43 da Lei 4.320/64, autorizado a abrir créditos adicionais suplementares:

(I) até o limite de 60% (sessenta por cento) do total da despesa fixada no artigo 4º desta lei, mediante a utilização de recursos provenientes:

- a) Superávit financeiro apurado em balanço patrimonial do exercício anterior;
- b) Do excesso de arrecadação;
- c) Da anulação parcial ou total de dotações orçamentárias ou de créditos adicionais, autorizadas em lei;
- d) De operações de créditos autorizadas, em forma que juridicamente possibilite ao Poder Executivo realizá-las.
- e) abrir créditos suplementares até o limite consignado sob a denominação de Reserva de Contingência em conformidade com o disposto na Lei de Diretrizes Orçamentárias.

Parágrafo único. Parágrafo Único - Não será considerado para fins de cálculo do limite previsto no inciso IV deste artigo os créditos suplementares abertos nas dotações de pessoal e encargos sociais e despesas de fonte de recursos vinculados;

Art.7º Fica autorizado o remanejamento/suplementação das dotações para pagamento das despesas obrigatórias e de natureza continuada como: Folha de Pagamento e encargos sociais fora do limite autorizado no artigo anterior.

Avenida Barão de Santa Filomena, 130, Centro,
64.945-000, Santa Filomena – PI



ESTADO DO PIAUÍ
PREFEITURA MUNICIPAL DE SANTA FILOMENA
GABINETE DO PREFEITO
CNPJ – 06.554.240/0001-14



PREFEITURA MUNICIPAL DE
Santa Filomena
Mais Trabalho, Novas Conquistas!

Art.8º As Metas Fiscais, definidas na Lei das Diretrizes Orçamentárias, em obediência a Lei Complementar nº 101, de 04 de maio de 2000, estão compatibilizadas conforme demonstrado no quadro integrante do Anexo I desta lei.

Art.9º Fica o Poder Executivo autorizado incluir no Plano Plurianual 2026/2029-PPA e na Lei de Diretrizes Orçamentárias de 2026 os novos programas e ações (projetos/atividades) e respectivos produtos e metas aprovadas nesta lei.

Art.10º Fica o Poder Executivo autorizado alterar no Plano Plurianual 2026/2029 - PPA e na Lei de Diretrizes Orçamentárias de 2026 o código e a nomenclatura dos programas e ações (projetos/atividades) mantendo-se o mesmo objetivo e produtos e metas.

Art.11º Fica o Poder Executivo autorizado a realizar operações de Créditos por antecipação da receita até o limite de 7% (sete por cento) da receita corrente líquida, observadas as condições estabelecidas no artigo 38 da Lei Complementar nº101, de 2000.

Art.12º O repasse financeiro correspondente ao valor do duodécimo do Poder Legislativo nos termos da Emenda Constitucional nº. 025/2000 e 058/2009.

Art.13º - Esta lei entra em vigor na data de sua publicação, produzindo seus efeitos a partir de 1º Janeiro de 2026.

Santa Filomena, 18 de novembro de 2025.

FERNANDO
ANDRADE
COELHO:042
43667110

Assinado de forma digital por
FERNANDO ANDRADE
COELHO:04243667110
DN: cn=FR, ou=CP, ou=PI,
ou=Certificado Digital PP/PI,
o=Prefeitura Municipal de Santa Filomena,
ou=352813100025, ou=AC
Tipo: https://br.sic.br/pt, ou=FERNANDO
ANDRADE COELHO:04243667110
Data: 2025.11.18 17:39:06 -02'00'

Fernando Andrade Coelho
Prefeito Municipal

Avenida Barão de Santa Filomena, 130, Centro,
64.945-000, Santa Filomena – PI

(Continua na próxima página)

PREFEITURA MUN.DE SANTA FILOMENA

AV BARÃO DE SANTA FILOMENA,130 - CNPJ:06554240/0001-14

Orçamento Programa - Exercício de 2026

TABELA EXPLICATIVA - EVOLUÇÃO DA RECEITA

(Inc.III, Art.22º)

Página 1

Lei: 18, Data: 20/12/2023

Codigo	Discriminação	Receita Arrecadada			Receita Prevista	
		2022	2023	2024	2025	2026
1000.00.0.0	RECEITAS CORRENTES.					
1100.00.0.0	IMPOSTOS, TAXAS E CONTRIBUIÇÕES DE ME	3.505.576,32	2.906.111,33	11.410.000,00	12.887.400,00	
1200.00.0.0	CONTRIBUIÇÕES	65.038,45	70.545,94	487.700,00	555.978,00	
1300.00.0.0	RECEITA PATRIMONIAL	586.882,15	887.367,78	395.500,00	470.870,00	
1600.00.0.0	RECEITA DE SERVIÇOS	1.796,83		1.000,00	1.140,00	
1700.00.0.0	TRANSFERÊNCIAS CORRENTES	37.925.019,25	48.422.032,17	48.212.779,60	55.932.568,74	
1900.00.0.0	OUTRAS RECEITAS CORRENTES	35.656,80	649.929,86	2.109.800,00	2.405.172,00	
	Sub Total	42.119.989,80	52.935.987,08	62.616.779,60	72.253.128,74	0,00
2000.00.0.0	RECEITAS DE CAPITAL					
2200.00.0.0	ALIENAÇÃO DE BENS					
2400.00.0.0	TRANSFERÊNCIAS DE CAPITAL		1.305.246,38	470.600,00	536.484,00	
	Sub Total	0,00	1.305.246,38	470.600,00	536.484,00	0,00
7000.00.0.0	RECEITAS CORRENTES. (INTRA)					
7100.00.0.0	IMPOSTOS, TAXAS E CONTRIBUIÇÕES DE ME		52.353,07			
7300.00.0.0	RECEITA PATRIMONIAL (INTRA)	182.378,35		700.000,00	798.000,00	
7700.00.0.0	TRANSFERÊNCIAS CORRENTES – INTRA OFS				50.000,00	
	Sub Total	182.378,35	52.353,07	700.000,00	848.000,00	0,00
8000.00.0.0	RECEITAS DE CAPITAL					
8100.00.0.0	OPERAÇÕES DE CRÉDITO				1.000.000,00	
	Sub Total	0,00	0,00	0,00	1.000.000,00	0,00

PREFEITURA MUN.DE SANTA FILOMENA

AV BARÃO DE SANTA FILOMENA,130 - CNPJ:06554240/0001-14

Orçamento Programa - Exercício de 2026

TABELA EXPLICATIVA - EVOLUÇÃO DA RECEITA

(Inc.III, Art.22º)

Página 2

Lei: 18, Data: 20/12/2023

Codigo	Discriminação	Receita Arrecadada			Receita Prevista	
		2022	2023	2024	2025	2026
9000.00.0.0	(R) DEDUÇÕES DA RECEITA					
9500.00.0.0	(R) DEDUÇÕES DO FUNDEB	-2.718.366,01	-5.405.252,86	-5.046.179,60	-5.752.644,74	
	Sub Total	-2.718.366,01	-5.405.252,86	-5.046.179,60	-5.752.644,74	0,00
9990.00.0.0	RECURSOS ARRECADADOS EM EXERCÍCIOS					
	Sub Total	0,00	0,00	0,00	0,00	0,00
TOTAL		39.583.982,14	48.888.333,67	58.741.200,00	68.884.968,00	0,00

FERNANDO ANDRADE COELHO
 PREFEITO MUNICIPAL
 042.436.671-10

JACKELYNE AVELINO LOPES COELHO
 SEC. MUN. DE FINANÇAS
 040.931.811-60

MARVIO MARCONI SIQUEIRA NUNES
 CONTADOR CRC 145/O
 706.743.503-34

PREFEITURA MUN.DE SANTA FILOMENA
AV BARÃO DE SANTA FILOMENA,130 - CNPJ:06554240/0001-14

Orçamento Programa - Exercício de 2026

TABELA EXPLICATIVA - EVOLUÇÃO DA DESPESA
(Inc. III, Art. 22)

Lei: 18, Data: 20/12/2023

Codigo	Discriminação	DESPESA		
		Realizada 2024	Fixada 2025	Prevista 2026
DESPESAS CORRENTES				
3 1	PESSOAL E ENCARGOS SOCIAIS	22.775.060,00	25.963.568,40	
3 2	JUROS E ENCARGOS DA DÍVIDA	725,70	827,30	
3 3	OUTRAS DESPESAS CORRENTES	26.314.131,40	30.918.109,79	
	Sub Total	49.089.917,10	56.882.505,49	0,00
DESPESAS DE CAPITAL				
4 4	INVESTIMENTOS	9.214.157,20	10.504.139,21	
4 5	INVERSÕES FINANCEIRAS	151.000,00	1.172.140,00	
4 6	AMORTIZAÇÃO DA DÍVIDA	250.725,70	285.827,30	
	Sub Total	9.615.882,90	11.962.106,51	0,00
RESERVA DE CONTINGÊNCIA				
9 9	RESERVA DE CONTINGÊNCIA	35.400,00	40.356,00	
	Sub Total	35.400,00	40.356,00	0,00
	TOTAL	58.741.200,00	68.884.968,00	0,00

FERNANDO ANDRADE COELHO
PREFEITO MUNICIPAL
042.436.671-10

JACKELYNE AVELINO LOPES COELHO
SEC. MUN. DE FINANÇAS
040.931.811-60

MARVIO MARCONI SIQUEIRA NUNES
CONTADOR CRC 145/O
706.743.503-34

PREFEITURA MUN.DE SANTA FILOMENA
AV BARÃO DE SANTA FILOMENA,130 - CNPJ:06554240/0001-14

Orçamento Programa - Exercício de 2026

Página 1

TABELA EXPLICATIVA - DEMONSTRAÇÃO DA DESPESA POR PROGRAMA

Lei: 18, Data: 20/12/2023

Código	Discriminação	Valor
0001	EXECUÇÃO DA AÇÃO LEGISLATIVA	2.966.300,00
0002	DIVULGAÇÃO INSTITUCIONAL	33.000,00
0003	APOIO ADMINSITRATIVO	23.420.933,27
0004	OPERAÇÕES E ENCARGOS ESPECIAIS	1.138.140,00
0005	PROMOÇÃO DA URBANIZAÇÃO E INFRAESTRUTURA	628.646,40
0006	FEIRAS, MERCADOS E MATADOUROS	11.219,20
0007	ASSISTENCIA TÉCNICA AGRICOLA	88.464,00
0008	REDUÇÃO DE DÉFICT HABITACIONAL	547,20
0010	EXPANÇÃO DOS SERVIÇOS DE ÁGUA E ESGOTO	789.336,00
0011	DESENVOLVIMENTO E MANUT.DA REDE ESCOLAR	11.211.672,00
0012	PROMOÇÃO DA URBANIZAÇÃO E INFRAESTRUTURA	876.448,00
0013	ASSISTENCIA AO TRANSPORTE ESCOLAR	1.686.288,00
0014	ASSISTENCIA NUTRICIONAL AO ESTUDANTE	602.740,80
0015	TREINAMENTO E CAPACITAÇÃO DE SERVIDORES	43.320,00
0016	UNIVERSALIZAÇÃO DA CULTURA	167.680,00
0017	APOIO AO DESNEV.DA CRIANÇA E DO ADOLESCENTES	261.561,60
0018	GESTÃO DE POLÍTICAS DE ASSIST.E PROMOÇÃO SOCIAL	1.534.348,80
0019	FEIRAS E EXPOSIÇÕES AGROPECUÁRIA	1.824,00
0020	SEGURANÇA PÚBLICA COMPARTILHADA	72.960,00
0021	ATENÇÃO BÁSICA À SAÚDE	3.572.851,20
0022	ASSISTÊNCIA INTEGRAL À SAÚDE	200.640,00
0023	VIGILÂNCIA EPIDEMIOLÓGICA E AMBIENTAL EM SAÚDE	74.328,00
0024	APOIO AO DESPORTO AMADOR	493.027,20
0025	ASSIST.E PROT.SOCIAL AO IDOSO, À CRIANÇA E AS FAMÍLIAS	607.574,40
0037	PROGRAMA MUNICIPAL DE SANEAMENTO GERAL	291.840,00
0040	INSTALAÇÃO / MANUTENÇÃO - ENERGIA SOLAR FOTOVOLTAICA	0,00
0041	DESENVOLVIMENTO CULTURAL	216.000,00
0042	EMENDA IMPOSITIVA	731.200,00
0534	ESTRUTURAÇÃO FÍSICA PARA SERVIÇOS PUBLICOS	1.919.956,01
0535	PROGRAMAS ESPECIAIS DE EDUCAÇÃO	859.468,80
0537	MANUTENÇÃO DO ENSINO INFANTIL	613.374,72
9999	RESERVA DE CONTIGENCIA	32.284,80
	TOTAL	55.147.974,40

FERNANDO ANDRADE COELHO
PREFEITO MUNICIPAL
042.436.671-10

JACKELYNE AVELINO LOPES COELHO
SEC. MUN. DE FINANÇAS
040.931.811-60

MARVIO MARCONI SIQUEIRA NUNES
CONTADOR CRC 145/O
706.743.503-34

PREFEITURA MUN.DE SANTA FILOMENA

AV BARÃO DE SANTA FILOMENA,130 - CNPJ:06554240/0001-14

Orçamento Programa - Exercício de 2026

Página 1

TABELA EXPLICATIVA - RELAÇÃO DE PROJETOS

Lei: 18, Data: 20/12/2023

Código	Discriminação	Valor
0003	Cobrança e Execução de Dívidas	800.000,00
1001	Construção e Restauração do Prédio da Câmara	250.000,00
1002	Aquisição de Equipamento e Material Permanente	1.555.391,21
1003	Aquisição de Veículos	725.360,00
1004	Aquisição de Equipamentos ao Programa Bolsa Família	182,40
1006	Aquisição de Moveis e Equipamentos Diversos	9.120,00
1009	Aquisição e/ou Idenização de Imóveis	456,00
1010	Construção, Reforma e Restauração de Praças	87.280,00
1012	Construção e Reforma de Quadras Esportivas	383.040,00
1015	Const.e Rest.de Mercados, Feiras e Matadouros	9.851,20
1016	Aquisição de Equipamentos p/ Mercados e Matadouros	456,00
1017	Aquisição de Equipamentos Agrícolas	136.160,00
1018	Aquisição de Equipamentos para a Secretaria de Agricultura	43.046,40
1020	Construção e Restauração de Cemiterios	146.240,00
1021	Abertura e Pavimentação de Vias Públicas	407.633,60
1023	Construção e Restauração de Logradouros Públicos	484.640,00
1024	Construção e/ou Reforma Habitacional	547,20
1025	Aquisição de Equipamentos para Limpeza Publica	164.160,00
1026	Const.,ou Ampl.do Sistema de Abastecimento D'Água	145.920,00
1028	Const. e Rest., de Poços Tubulares e Cacimbões	615.600,00
1031	Manut.,e/ou Ampliação da Rede de Energia Elétrica	55.176,00
1033	Const. e/ou Rest. de Estradas, Pontes e Passagens M	82.353,60
1034	Const. e/ou Restauração de Parq. Recreativos e Desportivos	91,20
1038	Aquisição de Veiculos para Transporte de Estudante	273.600,00
1040	Const., Ampl.e/ou Rest.de Unidades Escolares	237.120,00
1043	Construção, Reforma e Ampliação de Unidades Escolar	146.284,80
1045	Constr.,Rest., e/ou Ampliação de Postos de Saúde	200.640,00
1053	AQUISIÇÃO DE MATERIAIS E EQUIPAMENTOS PARA ENFRENTAMENTO A COVID	547,20
1054	Construção, Reforma e/ou Ampliação	95.760,00
1055	CIRURGIAS DE BAIXA COMPLEXIDADE	120.000,00
1056	AJUDA DE CUSTO PARA SAÚDE	120.000,00
1057	EXAMES LABOATORIAIS	40.000,00
1058	ACESSO A MEDICAMENTOS ESSENCIAIS E ESPECIALIZADOS	56.000,00
1059	AJUDA DE CUSTO PARA PERÍCIA MÉDICA	20.000,00
1060	ESTRUTURAS BÁSICAS	157.600,00
2106	Ações do Sist. de Atendimento Movei de Urgência-SAMU	231.192,00
2119	INSTALAÇÃO / MANUTENÇÃO - ENERGIA SOLAR FOTOVOLTAICA	0,00
Total		7.801.448,81

FERNANDO ANDRADE COELHO
 PREFEITO MUNICIPAL
 042.436.671-10

JACKELYNE AVELINO LOPES COELHO
 SEC. MUN. DE FINANÇAS
 040.931.811-60

MARVIO MARCONI SIQUEIRA NUNES
 CONTADOR CRC 145/O
 706.743.503-34

PREFEITURA MUN.DE SANTA FILOMENA

AV BARÃO DE SANTA FILOMENA,130 - CNPJ:06554240/0001-14

Orçamento Programa - Exercício de 2026

Página 1

TABELA EXPLICATIVA - RELAÇÃO DE ATIVIDADES

Lei: 18, Data: 20/12/2023

Código	Discriminação	Valor
2001	Manutenção Administrativa da Câmara Municipal	2.575.800,00
2002	Contribuições para Associados de Vereadores	18.000,00
2003	Publicação de Atos, Notas e Editais	15.000,00
2004	Manutenção Administrativa do Gabinete	576.475,20
2006	Encargos com a Assessoria Jurídica	200.640,00
2007	Transferências de Recursos a Outras Entidades	456,00
2008	Propaganda, Publicações de Editais e Notas	182,40
2010	Manutenção Administrativa da Controladoria	215.925,11
2011	Ações de apoio a pessoa Idosa	1.915,20
2012	Manut.da Superintendencia Adm.,Fin.,Plan.,e Coord. Geral	10.919.558,40
2014	Manut.do Centro de Ref.a Asist.Social - CRAS	568.540,80
2015	Manutenção do Programa Bolsa Família	37.118,40
2016	Manutenção de Encargos com a Segurança	13.680,00
2017	Manutenção do PNAE - Infantil (Creche e Pré-Escolar)	4.560,00
2019	Manutenção do PNAE - EJA	5.380,80
2020	Manut.Adm.da Sec.Comunicação, Esp.,Lazer e Evento Turísticos	460.195,20
2022	Manutenção e Conservação de Calçamento	364,80
2023	Incentivo ao Desporto Amador	109.896,00
2024	Manutenção do Conselho Tutelar	638,40
2025	Realização de Feiras, Exposições e Concursos Agropecuários	1.824,00
2026	Manut.Adm. da Sec.de Meio Ambiente	235.478,40
2027	Manut. Adm.da Secretaria de Agricultura	211.675,20
2028	Manutenção de Mercados, Feiras e Matadouros	1.368,00
2029	Programa de Distribuição de Sementes e Mudas	1.368,00
2034	Incentivo a Assistência Técnica a Produtores	87.096,00
2036	Manut. Adm., da Sec.de Obras e Infraestrutura	1.866.043,20
2037	Manutenção e Conservação de Cemitérios	182,40
2038	Manutenção dos Serviços de Limpeza Pública	273,60
2039	Manutenção e Conservação de Prédios Públicos	273,60
2040	Manutenção do Serviço Local de Saneamento	262.291,20
2042	Manutenção e Conservação de Logradouros Públicos	319.473,60
2043	Programa de Transporte Escolar - Ens.Jovens e Adultos	72.960,00
2044	Manut.da Iluminação Pública e Logradouros	27.816,00
2045	Programa de Transporte Escolar - Ensino Médio	456,00
2047	Programa de Transporte Escolar - Ensino Infantil	13.680,00
2048	Manut. Adm.da Sec.Mun.de Educação e Cultura	4.163.048,16
2049	Manutenção do PNAE - Fundamental	592.800,00
2051	Manutenção e Conservação de Unidades Escolares	881.995,20
2053	Manutenção de Veículos do Setor Educacional	97.128,00
2054	Programa de Transporte Escolar - Ens.Fundamental	1.502.064,00
2055	Manut.e Conservação de Poços das Escolas Municipais	86.640,00
2056	Manutenção das Atividades do Ensino Infantil	1.558.753,92
2058	Manut.do Ensino de Jovens e Adultos - EJA	610.857,60
2060	Incentivo e Patrocínio de Atividades Culturais e Artísticas	167.680,00
2062	Encargos com o Pessoal Administrativo e Custeio- Fundamental	1.344.561,60
2063	Manut. e Enc. c/ Pessoal do Magistério - Ens. Fundamental	4.180.425,60
2064	Manut.e Enc.c/o Pessoal Administratio e Custeio - Ensino Inf	4.651,20
2065	Manut. e Enc. c/ Pessoal do Magistério - Ens. Infantil	2.646.076,80
2068	Treinamento e Qualificação de Professores	43.320,00
2069	Manutenção do Sistema de Abastecimento D'Água	27.816,00
2070	Manut.Administ.do Fundo Municipal de Saúde	4.111.243,20
2071	Ações do Programa Farmácia Básica	468.640,00
2074	Ações do Programa Saúde da Família - PSF	682.632,00
2075	Ações do Prog. de Agentes Comunitários de Saúde	1.119.480,00
2076	Ações do Programa de Saúde Bucal	183.440,00
2078	Ações da Vigilância Sanitária	74.328,00
2079	Manut.Adm.do Fundo Mun.dos Dir.da Criança e do Adolescentes	110.443,20
2083	Manut. Adm.Sec.Mun.do Trab.e Ação Social	1.276,80
2090	Ações de apoio á Pessoas Carentes	866.764,80

PREFEITURA MUN.DE SANTA FILOMENA

AV BARÃO DE SANTA FILOMENA,130 - CNPJ:06554240/0001-14

Orçamento Programa - Exercício de 2026

Página 2

TABELA EXPLICATIVA - RELAÇÃO DE ATIVIDADES

Lei: 18, Data: 20/12/2023

Código	Discriminação	Valor
2091	Desenvolvimento de Cursos Profissionalizantes	456,00
2093	Manutenção Administrativa do FMAS	667.128,00
2095	Manut.Mun.da Secretaria de Combate a Fome	638,40
2097	Manut. Adm.da Superintendência de Desenv.Rural	1.094,40
2098	Distribuição de Sementes e Mudanças	108.800,00
2105	Contribuições a Entidades	500,00
2111	Serv. de Conviv. e fort. Vínculos - Crianças 0-6 anos	186.960,00
2112	Serv. de Conviv. e fort. Vínculos - Adolescente até 15 anos	4.377,60
2113	Serv. de Conviv. e fort. Vínculos - Adolescentes de 15 a 17 anos	1.094,40
2114	MANUTENÇÃO DO PROGRAMA SALARIO EDUCAÇÃO - QSE	182.856,00
2115	MANUTENÇÃO PROGRAMA DINHEIRO DIRETO NA ESCOLA - PDDE	38.212,80
2116	MANUTENÇÃO DO PROGRAMA CRIANÇA FELIZ	68.491,20
2117	MANUTENÇÃO DAS ATIVIDADES PARA ENFRENTAMENTO A COVID-19	873.240,00
2120	MANUT. DA SEC. MUN. DE CULTURA	216.000,00
Total		46.702.500,79

 FERNANDO ANDRADE COELHO
 PREFEITO MUNICIPAL
 042.436.671-10

 JACKELYNE AVELINO LOPES COELHO
 SEC. MUN. DE FINANÇAS
 040.931.811-60

 MARVIO MARCONI SIQUEIRA NUNES
 CONTADOR CRC 145/O
 706.743.503-34
PREFEITURA MUN.DE SANTA FILOMENA

AV BARÃO DE SANTA FILOMENA,130 - CNPJ:06554240/0001-14

Orçamento Programa - Exercício de 2026

Página 1

TABELA EXPLICATIVA - RELAÇÃO DE OPERAÇÕES ESPECIAIS

Lei: 18, Data: 20/12/2023

Código	Discriminação	Valor
0001	Encargos com o Parcelamento da Dívida	228.700,00
0002	Contrib. p/ Formação do Pat. do Serv. Público-PASEP	383.040,00
Total		611.740,00

 FERNANDO ANDRADE COELHO
 PREFEITO MUNICIPAL
 042.436.671-10

 JACKELYNE AVELINO LOPES COELHO
 SEC. MUN. DE FINANÇAS
 040.931.811-60

 MARVIO MARCONI SIQUEIRA NUNES
 CONTADOR CRC 145/O
 706.743.503-34

PREFEITURA MUN.DE SANTA FILOMENA

AV BARÃO DE SANTA FILOMENA,130 - CNPJ:06554240/0001-14

Orçamento Programa - Exercício de 2026

TABELA EXPLICATIVA - CAMPO DE ATUAÇÃO E LEGISLAÇÃO

(§ unico, Art.22)

Página 1

Lei: 18, Data: 20/12/2023

PODER: 01	PODER LEGISLATIVO
ORGÃO: 01	CÂMARA MUNICIPAL
UNIDADE: 00	CÂMARA MUNICIPAL
CAMPO DE ATUACAO	
LEGISLACAO	

PREFEITURA MUN.DE SANTA FILOMENA

AV BARÃO DE SANTA FILOMENA,130 - CNPJ:06554240/0001-14

Orçamento Programa - Exercício de 2026

TABELA EXPLICATIVA - CAMPO DE ATUAÇÃO E LEGISLAÇÃO

(§ unico, Art.22)

Página 2

Lei: 18, Data: 20/12/2023

PODER: 02	PODER EXECUTIVO
ORGÃO: 01	GABINETE DO PREFEITO
UNIDADE: 00	GABINETE DO PREFEITO
CAMPO DE ATUACAO	
LEGISLACAO	

PREFEITURA MUN.DE SANTA FILOMENA

AV BARÃO DE SANTA FILOMENA,130 - CNPJ:06554240/0001-14

Orçamento Programa - Exercício de 2026

TABELA EXPLICATIVA - CAMPO DE ATUAÇÃO E LEGISLAÇÃO

(§ unico, Art.22)

Página 3

Lei: 18, Data: 20/12/2023

PODER: 02	PODER EXECUTIVO
ORGÃO: 02	CONTROLADORIA GERAL DO MUNICIPIO - CGM
UNIDADE: 00	CONTROLADORIA GERAL DO MUNICIPIO - CGM
CAMPO DE ATUACAO	
LEGISLACAO	

PREFEITURA MUN.DE SANTA FILOMENA

AV BARÃO DE SANTA FILOMENA,130 - CNPJ:06554240/0001-14

Orçamento Programa - Exercício de 2026

TABELA EXPLICATIVA - CAMPO DE ATUAÇÃO E LEGISLAÇÃO

(§ unico, Art.22)

Página 4

Lei: 18, Data: 20/12/2023

PODER: 02	PODER EXECUTIVO
ORGÃO: 03	SUPERINTENDENCIA ADM. FIN. PLAN. COORDENAÇÃO GERAL
UNIDADE: 00	SUPERINTENDENCIA ADM. FIN. PLAN. COORDENAÇÃO GERAL
CAMPO DE ATUACAO	
LEGISLACAO	

PREFEITURA MUN.DE SANTA FILOMENA

AV BARÃO DE SANTA FILOMENA,130 - CNPJ:06554240/0001-14

Orçamento Programa - Exercício de 2026

TABELA EXPLICATIVA - CAMPO DE ATUAÇÃO E LEGISLAÇÃO
(§ unico, Art.22)

Página 5

Lei: 18, Data: 20/12/2023

PODER:	02	PODER EXECUTIVO
ORGÃO:	04	SEC.MUN.COMUNICAÇÃO, ESPORTE. LAZER EVENTOS TURISMO
UNIDADE:	00	SEC.MUN.COMUNICAÇÃO, ESPORTE. LAZER EVENTOS TURISMO

CAMPO DE ATUACAO	LEGISLACAO
------------------	------------

PREFEITURA MUN.DE SANTA FILOMENA

AV BARÃO DE SANTA FILOMENA,130 - CNPJ:06554240/0001-14

Orçamento Programa - Exercício de 2026

TABELA EXPLICATIVA - CAMPO DE ATUAÇÃO E LEGISLAÇÃO
(§ unico, Art.22)

Página 6

Lei: 18, Data: 20/12/2023

PODER:	02	PODER EXECUTIVO
ORGÃO:	05	SECRETARIA MUNICIPAL DO MEIO AMBIENTE
UNIDADE:	00	SECRETARIA MUNICIPAL DO MEIO AMBIENTE

CAMPO DE ATUACAO	LEGISLACAO
------------------	------------

PREFEITURA MUN.DE SANTA FILOMENA

AV BARÃO DE SANTA FILOMENA,130 - CNPJ:06554240/0001-14

Orçamento Programa - Exercício de 2026

TABELA EXPLICATIVA - CAMPO DE ATUAÇÃO E LEGISLAÇÃO
(§ unico, Art.22)

Página 7

Lei: 18, Data: 20/12/2023

PODER:	02	PODER EXECUTIVO
ORGÃO:	06	SECRETARIA MUNICIPAL DE AGRICULTURA
UNIDADE:	00	SECRETARIA MUNICIPAL DE AGRICULTURA

CAMPO DE ATUACAO	LEGISLACAO
------------------	------------

PREFEITURA MUN.DE SANTA FILOMENA

AV BARÃO DE SANTA FILOMENA,130 - CNPJ:06554240/0001-14

Orçamento Programa - Exercício de 2026

TABELA EXPLICATIVA - CAMPO DE ATUAÇÃO E LEGISLAÇÃO
(§ unico, Art.22)

Página 8

Lei: 18, Data: 20/12/2023

PODER:	02	PODER EXECUTIVO
ORGÃO:	07	SECRETARIA MUNICIPAL DE OBRAS E INFRA-ESTRUTURA
UNIDADE:	00	SECRETARIA MUNICIPAL DE OBRAS E INFRA-ESTRUTURA

CAMPO DE ATUACAO	LEGISLACAO
------------------	------------

PREFEITURA MUN.DE SANTA FILOMENA

AV BARÃO DE SANTA FILOMENA,130 - CNPJ:06554240/0001-14

Orçamento Programa - Exercício de 2026

TABELA EXPLICATIVA - CAMPO DE ATUAÇÃO E LEGISLAÇÃO

(§ unico, Art.22)

Página 9

Lei: 18, Data: 20/12/2023

PODER:	02	PODER EXECUTIVO
ORGÃO:	08	SECRETARIA MUNICIPAL DE EDUCAÇÃO E CULTURA
UNIDADE:	00	SECRETARIA MUNICIPAL DE EDUCAÇÃO E CULTURA

CAMPO DE ATUACAO	LEGISLACAO
------------------	------------

PREFEITURA MUN.DE SANTA FILOMENA

AV BARÃO DE SANTA FILOMENA,130 - CNPJ:06554240/0001-14

Orçamento Programa - Exercício de 2026

TABELA EXPLICATIVA - CAMPO DE ATUAÇÃO E LEGISLAÇÃO

(§ unico, Art.22)

Página 10

Lei: 18, Data: 20/12/2023

PODER:	02	PODER EXECUTIVO
ORGÃO:	08	SECRETARIA MUNICIPAL DE EDUCAÇÃO E CULTURA
UNIDADE:	01	FUNDO DE DESENV.DA EDUCAÇÃO BÁSICA - FUNDEB

CAMPO DE ATUACAO	LEGISLACAO
------------------	------------

PREFEITURA MUN.DE SANTA FILOMENA

AV BARÃO DE SANTA FILOMENA,130 - CNPJ:06554240/0001-14

Orçamento Programa - Exercício de 2026

TABELA EXPLICATIVA - CAMPO DE ATUAÇÃO E LEGISLAÇÃO

(§ unico, Art.22)

Página 11

Lei: 18, Data: 20/12/2023

PODER:	02	PODER EXECUTIVO
ORGÃO:	10	FUNDO MUNICIPAL DE SAUDE - FMS
UNIDADE:	00	FUNDO MUNICIPAL DE SAUDE - FMS

CAMPO DE ATUACAO	LEGISLACAO
------------------	------------

PREFEITURA MUN.DE SANTA FILOMENA

AV BARÃO DE SANTA FILOMENA,130 - CNPJ:06554240/0001-14

Orçamento Programa - Exercício de 2026

TABELA EXPLICATIVA - CAMPO DE ATUAÇÃO E LEGISLAÇÃO

(§ unico, Art.22)

Página 12

Lei: 18, Data: 20/12/2023

PODER:	02	PODER EXECUTIVO
ORGÃO:	11	SECRETARIA MUNICIPAL DO TRABALHO E AÇÃO SOCIAL
UNIDADE:	00	SECRETARIA MUNICIPAL DO TRABALHO E AÇÃO SOCIAL

CAMPO DE ATUACAO	LEGISLACAO
------------------	------------

PREFEITURA MUN.DE SANTA FILOMENA

AV BARÃO DE SANTA FILOMENA,130 - CNPJ:06554240/0001-14

Orçamento Programa - Exercício de 2026

TABELA EXPLICATIVA - CAMPO DE ATUAÇÃO E LEGISLAÇÃO
(§ unico, Art.22)

Página 13

Lei: 18, Data: 20/12/2023

PODER:	02	PODER EXECUTIVO
ORGÃO:	11	SECRETARIA MUNICIPAL DO TRABALHO E AÇÃO SOCIAL
UNIDADE:	01	FUNDO MUNICIPAL DOS DIREITOS DA CRIANÇA E DO ADOLESCENTE

CAMPO DE ATUACAO LEGISLACAO

PREFEITURA MUN.DE SANTA FILOMENA

AV BARÃO DE SANTA FILOMENA,130 - CNPJ:06554240/0001-14

Orçamento Programa - Exercício de 2026

TABELA EXPLICATIVA - CAMPO DE ATUAÇÃO E LEGISLAÇÃO
(§ unico, Art.22)

Página 14

Lei: 18, Data: 20/12/2023

PODER:	02	PODER EXECUTIVO
ORGÃO:	12	FUNDO MUNICIPAL DE ASSISTENCIA SOCIAL - FMAS
UNIDADE:	00	FUNDO MUNICIPAL DE ASSISTENCIA SOCIAL - FMAS

CAMPO DE ATUACAO LEGISLACAO

PREFEITURA MUN.DE SANTA FILOMENA

AV BARÃO DE SANTA FILOMENA,130 - CNPJ:06554240/0001-14

Orçamento Programa - Exercício de 2026

TABELA EXPLICATIVA - CAMPO DE ATUAÇÃO E LEGISLAÇÃO
(§ unico, Art.22)

Página 15

Lei: 18, Data: 20/12/2023

PODER:	02	PODER EXECUTIVO
ORGÃO:	13	SECRETARIA MUNICIPAL DE COMBATE A FOME
UNIDADE:	00	SECRETARIA MUNICIPAL DE COMBATE A FOME

CAMPO DE ATUACAO LEGISLACAO

PREFEITURA MUN.DE SANTA FILOMENA

AV BARÃO DE SANTA FILOMENA,130 - CNPJ:06554240/0001-14

Orçamento Programa - Exercício de 2026

TABELA EXPLICATIVA - CAMPO DE ATUAÇÃO E LEGISLAÇÃO
(§ unico, Art.22)

Página 16

Lei: 18, Data: 20/12/2023

PODER:	02	PODER EXECUTIVO
ORGÃO:	14	SUPERINTENDENCIA DE DESENVOLVIMENTO RURAL
UNIDADE:	00	SUPERINTENDENCIA DE DESENVOLVIMENTO RURAL

CAMPO DE ATUACAO LEGISLACAO

PREFEITURA MUN.DE SANTA FILOMENA

AV BARÃO DE SANTA FILOMENA,130 - CNPJ:06554240/0001-14

Orçamento Programa - Exercício de 2026

TABELA EXPLICATIVA - CAMPO DE ATUAÇÃO E LEGISLAÇÃO

(§ unico, Art.22)

Página 17

Lei: 18, Data: 20/12/2023

PODER: 02 PODER EXECUTIVO
ORGÃO: 16 SECRETARIA MUNICIPAL DE CULTURA
UNIDADE: 00 SECRETARIA MUNICIPAL DE CULTURA

CAMPO DE ATUACAO LEGISLACAO

PREFEITURA MUN.DE SANTA FILOMENA

AV BARÃO DE SANTA FILOMENA,130 - CNPJ:06554240/0001-14

Orçamento Programa - Exercício de 2026

TABELA EXPLICATIVA - CAMPO DE ATUAÇÃO E LEGISLAÇÃO

(§ unico, Art.22)

Página 18

Lei: 18, Data: 20/12/2023

PODER: 90 Reserva de Contingência
ORGÃO: 99 RESERVA DE CONTINGENCIA
UNIDADE: 99 RESERVA DE CONTINGENCIA

CAMPO DE ATUACAO LEGISLACAO

FERNANDO ANDRADE COELHO
PREFEITO MUNICIPAL
042.436.671-10

JACKELYNE AVELINO LOPES COELHO
SEC. MUN. DE FINANÇAS
040.931.811-60

MARVIO MARCONI SIQUEIRA NUNES
CONTADOR CRC 145/O
706.743.503-34

PREFEITURA MUN.DE SANTA FILOMENA

AV BARÃO DE SANTA FILOMENA,130 - CNPJ:06554240/0001-14

Orçamento Programa - Exercício de 2026

TABELA EXPLICATIVA - LEGISLAÇÃO DA RECEITA

(Inc. III, § 1º, Art.2º)

Página 1

Lei: 18, Data: 20/12/2023

Codigo	Discriminação	Fonte	Legislacao
1000.00.0.0.00	RECEITAS CORRENTES.		
1100.00.0.0.00	IMPOSTOS, TAXAS E CONTRIBUIÇÕES DE MELHORIA		
1110.00.0.0.00	IMPOSTOS		
1112.00.0.0.00	IMPOSTOS SOBRE O PATRIMÔNIO		
1112.50.0.0.00	IMPOSTO SOBRE A PROPRIEDADE PREDIAL E TERRITORIAL URBANA		
1112.50.0.1.00	IPTU - PRINCIPAL	500 999	Código Tributário
1112.51.0.0.00	IMPOSTO SOBRE A PROPRIEDADE DE VEÍCULOS AUTOMOTORES		
1112.51.0.1.00	IPVA - PRINCIPAL	500 999	
1112.53.0.0.00	ITBI-"INTER VIVOS"		
1112.53.0.1.00	ITBI-"INTER VIVOS"-PRINCIPAL	500 999	Código Tributário
1113.00.0.0.00	IMPOSTOS SOBRE A RENDA E PROVENTOS DE QUALQUER NATUREZA		
1113.03.0.0.00	IMPOSTO SOBRE A RENDA - RETIDO NA FONTE		
1113.03.1.0.00	IMPOSTO SOBRE A RENDA - RETIDO NA FONTE - TRABALHO		
1113.03.1.1.00	IRRF-TRABALHO-PRINCIPAL	500 999	Código Tributário
1113.03.4.0.00	IRRF- OUTROS RENDIMENTOS		
1113.03.4.1.00	IRRF- OUTROS RENDIMENTOS-PRINCIPAL	500 999	Código Tributário
1114.00.0.0.00	IMPOSTO PRODUÇÃO CIRCULAÇÃO MERCADORIAS SERVIÇOS		
1114.51.0.0.00	IMPOSTOS SOBRE SERVIÇOS		
1114.51.1.0.00	IMPOSTO SOBRE SERVIÇOS DE QUALQUER NATUREZA - ISSQN		
1114.51.1.1.00	ISSQN - PRINCIPAL	500 999	Código Tributário
1120.00.0.0.00	TAXAS		
1121.00.0.0.00	TAXAS PELO EXERCÍCIO DO PODER DE POLÍCIA		
1121.01.0.0.00	TAXAS DE INSPEÇÃO, CONTROLE E FISCALIZAÇÃO		
1121.01.0.1.00	TAXAS DE INSPEÇÃO, CONTROLE E FISCALIZAÇÃO - PRINCIPAL	753 120	Código Tributário
1122.00.0.0.00	TAXAS PELA PRESTAÇÃO DE SERVIÇOS		
1122.01.0.0.00	TAXAS PELA PRESTAÇÃO DE SERVIÇOS EM GERAL		
1122.01.0.1.00	TAXAS PELA PRESTAÇÃO DE SERVIÇOS EM GERAL - PRINCIPAL	753 120	
1200.00.0.0.00	CONTRIBUIÇÕES		
1240.00.0.0.00	CONTRIBUIÇÃO PARA O CUSTEIO DO SERVIÇO DE ILUMINAÇÃO PÚBLICA		
1241.00.0.0.00	CONTRIBUIÇÃO PARA O CUSTEIO DO SERVIÇO DE ILUMINAÇÃO PÚBLICA		

PREFEITURA MUN.DE SANTA FILOMENA
 AV BARÃO DE SANTA FILOMENA,130 - CNPJ:06554240/0001-14

Orçamento Programa - Exercício de 2026

TABELA EXPLICATIVA - LEGISLAÇÃO DA RECEITA

(Inc. III, § 1º, Art.2º)

Página 2

Lei: 18, Data: 20/12/2023

Codigo	Discriminação	Fonte	Legislacao
1241.50.0.0.00	CONTRIBUIÇÃO PARA O CUSTEIO DO SERVIÇO DE ILUMINAÇÃO PÚBLICA		
1241.50.0.1.00	CONTRIB.SERV.ILUMINAÇÃO PÚBLICA-PRINCIPAL	751 120	
1300.00.0.0.00	RECEITA PATRIMONIAL		
1310.00.0.0.00	EXPLORAÇÃO DO PATRIMÔNIO IMOBILIÁRIO DO ESTADO		
1311.00.0.0.00	EXPLORAÇÃO DO PATRIMÔNIO IMOBILIÁRIO DO ESTADO		
1311.01.0.0.00	ALUGUÉIS, ARRENDAMENTOS, FOROS, LAUDÊMIOS, TARIFAS DE OCUPAÇ		
1311.01.1.0.00	ALUGUÉIS E ARRENDAMENTOS		
1311.01.1.1.00	ALUGUÉIS E ARRENDAMENTOS - PRINCIPAL	500 999	Código Tributário
1311.01.1.3.00	ALUGUÉIS E ARRENDAMENTOS - DÍVIDA ATIVA	500 999	Código Tributário
1311.01.2.0.00	FOROS, LAUDÊMIOS E TARIFAS DE OCUPAÇÃO		
1311.01.2.1.00	FOROS, LAUDÊMIOS E TARIFAS DE OCUPAÇÃO-PRINCIPAL	500 999	Código Tributário
1311.01.2.1.00	FOROS, LAUDÊMIOS E TARIFAS DE OCUPAÇÃO-PRINCIPAL	500 999	Código Tributário
1311.99.0.0.00	OUTRAS RECEITAS IMOBILIÁRIAS		
1311.99.0.1.00	OUTRAS RECEITAS IMOBILIÁRIAS - PRINCIPAL	500 999	Código Tributário
1320.00.0.0.00	VALORES MOBILIÁRIOS		
1321.00.0.0.00	JUROS E CORREÇÕES MONETÁRIAS		
1321.01.0.0.00	REMUNERAÇÃO DE DEPÓSITOS BANCÁRIOS		
1321.01.1.0.00	REMUNERAÇÃO DE DEPÓSITOS BANCÁRIOS - GERAL		
1321.01.1.1.00	REMUNERAÇÃO DE DEPÓSITOS BANCÁRIOS - GERAL - PRINCIPAL	544 999	Código Tributário
1321.01.1.1.00	REMUNERAÇÃO DE DEPÓSITOS BANCÁRIOS - GERAL - PRINCIPAL	500 120	Código Tributário
1321.01.1.1.00	REMUNERAÇÃO DE DEPÓSITOS BANCÁRIOS - GERAL - PRINCIPAL	600 999	Código Tributário
1321.01.1.1.00	REMUNERAÇÃO DE DEPÓSITOS BANCÁRIOS - GERAL - PRINCIPAL	500 200	
1321.01.1.1.00	REMUNERAÇÃO DE DEPÓSITOS BANCÁRIOS - GERAL - PRINCIPAL	540 999	
1321.01.1.1.00	REMUNERAÇÃO DE DEPÓSITOS BANCÁRIOS - GERAL - PRINCIPAL	660 999	
1340.00.0.0.00	EXPLORAÇÃO DE RECURSOS NATURAIS		
1344.00.0.0.00	EXPLORAÇÃO DE RECURSOS MINERAIS		
1344.01.0.0.00	OUTORGA DIREITOS EXPLORAÇÃO PESQUISA MINERAL		
1344.01.0.1.00	OUTORGA DIR.EXPL.PESQ.MINERAL-PRINCIPAL	500 999	
1600.00.0.0.00	RECEITA DE SERVIÇOS		
1610.00.0.0.00	SERVIÇOS ADMINISTRATIVOS E COMERCIAIS GERAIS		

PREFEITURA MUN.DE SANTA FILOMENA
 AV BARÃO DE SANTA FILOMENA,130 - CNPJ:06554240/0001-14

Orçamento Programa - Exercício de 2026

TABELA EXPLICATIVA - LEGISLAÇÃO DA RECEITA

(Inc. III, § 1º, Art.2º)

Página 3

Lei: 18, Data: 20/12/2023

Codigo	Discriminação	Fonte	Legislacao
1611.00.0.0.00	SERVIÇOS ADMINISTRATIVOS E COMERCIAIS GERAIS		
1611.01.0.0.00	SERV.ADM.COM.GERAIS PREST.ENTIDADE ÓRGÃOS PÚBLICOS GERAL		
1611.01.0.1.00	SERV.ADM.COM.GER.PREST.ENTID.ORG.PÚBL.-PRINCIPAL	500 999	Código Tributário
1611.01.0.1.00	SERV.ADM.COM.GER.PREST.ENTID.ORG.PÚBL.-PRINCIPAL	500 999	Código Tributário
1700.00.0.0.00	TRANSFERÊNCIAS CORRENTES		
1710.00.0.0.00	TRANSFERÊNCIAS DA UNIÃO E DE SUAS ENTIDADES		
1711.00.0.0.00	TRANSFERÊNCIAS DECORRENTES PARTICIPAÇÃO RECEITA UNIÃO		
1711.51.0.0.00	COTA-PARTE DO FUNDO DE PARTICIPAÇÃO DOS MUNICÍPIOS - FPM		
1711.51.1.0.00	COTA-PARTE FPM-COTA MENSAL		
1711.51.1.1.00	COTA-PARTE DO FPM- COTA MENSAL - PRINCIPAL	500 999	CF/88 - ART. 158, I
1711.51.2.0.00	COTA-PARTE FPM-COTA EXTRAORDINÁRIA		
1711.51.2.1.00	COTA-PARTE DO FPM- COTAS EXTRAORDINARIAS - PRINCIPAL	500 999	
1711.52.0.0.00	COTA-PARTE DO IMPOSTO SOBRE A PROPRIEDADE TERRITORIAL RURAL		
1711.52.0.1.00	COTA-PARTE DO IMP. PROPRIED.TERRIT.RURAL - PRINCIPAL	500 999	CF/88 - ART. 158, II
1712.00.0.0.00	TRANSF.COMPENS.FINANC.EXPL.RECURSOS NATURAIS		
1712.52.0.0.00	COTA-PARTE COMPENSAÇÃO FINANCEIRA PRODUÇÃO PETRÓLEO		
1712.52.4.0.00	COTA-PARTE DO FUNDO ESPECIAL DO PETRÓLEO - FEP		
1712.52.4.1.00	COTA - PARTE FEP- PRINCIPAL	720 999	
1713.00.0.0.00	TRANSFERÊNCIAS RECURSOS SISTEMA ÚNICO SAÚDE - SUS		
1713.50.0.0.00	TRANSF.SUS-FUNDO A FUNDO - BLOCO DE MANUTENÇÃO		
1713.50.1.0.00	TRANSF.SUS-FUNDO A FUNDO - BLOCO DE MANUTENÇÃO		
1713.50.1.1.01	TRANSF. DE REC. DO SUS - ATENÇÃO BÁSICA	600 999	
1713.50.1.1.02	TRANSF. DE REC.DO PISO DE ATENÇÃO BÁSICA - PAB	600 999	
1713.50.1.1.03	TRANSF. DE REC. SAÚDE BUCAL	600 999	
1713.50.1.1.04	TRANSF. DE REC. AGENTE COMUNITÁRIO DE SAÚDE - PACS	604 999	
1713.50.1.1.06	TRANSF. DE REC. PROGRAMA SAÚDE DA FAMÍLIA - PSF	602 999	
1713.50.1.1.06	TRANSF. DE REC. PISO ENFERMAGEM	605 999	
1713.50.3.0.00	TRANSF.SUS- BLOCO MANUTENÇÃO-VIGILÂNCIA EM SAÚDE		
1713.50.3.1.01	TRANSF. DE REC. - VIGILÂNCIA EM SAÚDE	604 999	
1713.50.4.0.00	TRANSF.SUS- BLOCO MANUTENÇÃO-ASSISTÊNCIA FARMACÉUTICA		
1713.50.4.1.01	TRANSFERÊNCIAS DE RECURSOS - FARMÁCIA BÁSICA	621 999	
1714.00.0.0.00	TRANSF.RECURSOS FUNDO NAC.DESENVOLVIMENTO EDUCAÇÃO-FNDE		

PREFEITURA MUN.DE SANTA FILOMENA
AV BARÃO DE SANTA FILOMENA,130 - CNPJ:06554240/0001-14

Orçamento Programa - Exercício de 2026

TABELA EXPLICATIVA - LEGISLAÇÃO DA RECEITA
(Inc. III, § 1º, Art.2º)

Página 4
Lei: 18, Data: 20/12/2023

Código	Discriminação	Fonte	Legislação
1714.50.0.0.00	TRANSFERÊNCIAS DO SALÁRIO-EDUCAÇÃO		
1714.50.0.1.00	TRANSF.SALÁRIO-EDUCAÇÃO- PRINCIPAL	550 999	LEI FEDERAL Nº 0.424/96, ART. 15, I
1714.51.0.0.00	TRANSFERÊNCIAS FNDE- PROGR.DINH.DIRETO NA ESCOLA - PDDE		
1714.51.0.1.00	TRANSF.FNDE-PROGR.DINH.DIRETO ESCOLA-PDDE-PRINCIPAL	551 999	LEI FEDERAL Nº 0.424/96, ART. 15, I
1714.52.0.0.00	TRANSF.PROGRAMA NACIONAL ALIMENTAÇÃO ESCOLA- PNAE		
1714.52.0.1.01	PROGRAMA NAC. DE ALIMENTAÇÃO ESCOLAR - ENSINO FUNDAMENTAL	552 999	
1714.52.0.1.02	PROGRAMA NACIONAL DE ALIMENTAÇÃO - ENSINO INFANTIL - CRECHE	552 999	
1714.52.0.1.03	PROG. NACIONAL DE ALIMENTAÇÃO - ENSINO INFANTIL - PRÉ ESCOLA	552 999	
1714.53.0.0.00	TRANSF.PROG.NACIONAL APOIOTRANSPORTE DO ESCOLAR - PNATE		
1714.53.0.1.00	TRANSF.PROG.NAC.TRANSF.ESCOLAR-PNATE-PRINCIPAL	553 999	
1715.00.0.0.00	TRANSFERÊNCIAS COMPLEMENTAÇÃO DA UNIÃO -FUNDEB		
1715.50.0.0.00	TRANSFERÊNCIAS COMPLEMENTAÇÃO UNIÃO FUNDEB-VAAT		
1715.50.0.1.00	TRANSF.COMP.UNIÃO FUNDEB-VAAT-PRINCIPAL	542 999	
1715.51.0.0.00	TRANSFERÊNCIAS COMPLEMENTAÇÃO UNIÃO FUNDEB-VAAF		
1715.51.0.1.00	TRANSF.COMP.UNIÃO FUNDEB-VAAF-PRINCIPAL	541 230	
1715.52.0.0.00	TRANSFERÊNCIAS COMPLEMENTAÇÃO UNIÃO FUNDEB-VAAR		
1715.52.0.1.00	TRANSF.COMP.UNIÃO FUNDEB-VAAR-PRINCIPAL	543 999	
1716.00.0.0.00	TRANSF.RECURSOS FUNDO NACIONAL ASSISTÊNCIA SOCIAL-FNAS		
1716.50.0.0.00	TRANSF.RECURSOS FUNDO NACIONAL ASSISTÊNCIA SOCIAL-FNAS		
1716.50.0.1.01	PROGRAMA PRIMEIRA INFÂNCIA SUAS	660 999	
1716.50.0.1.02	SERVIÇO DE CONVIVÊNCIA E FORTALECIMENTO DE VINCULOS - SCFV	660 999	
1716.50.0.1.03	PISO BASICO FIXO	660 999	
1716.50.0.1.04	APOIO FINANCEIRO AO BLOCO DA PROTEÇÃO SOCIAL BÁSICA	660 999	
1716.50.0.1.05	ÍNDICE DE GESTÃO DECENTRALIZADA DO SUAS	660 999	
1716.50.0.1.06	PROGRAMA AUXÍLIO BRASIL	660 999	
1719.00.0.0.00	OUTRAS TRANSFERÊNCIAS RECURSOS UNIÃO E DE SUAS ENTIDADES		
1719.56.0.0.00	TRANSF.DECISÃO JUDICIAL (PRECATÓRIOS)-FUNDEF		
1719.56.0.1.00	TRANSF.DECISÃO JUDICIAL (PRECAT.)-FUNDEF-PRINCIPAL	544 999	
1719.60.0.0.00	TRANSFERÊNCIAS ALDIR BLANC LEI Nº 14.399/2022		
1719.60.0.1.00	TRANSF.ALDIR BLANC LEI Nº 14.399/2022-PRINCIPAL	719 999	
1719.61.0.0.00	AUX.FINANC.-CRÉD.TRIBUT.ICMS- EC Nº 123/2022		
1719.61.0.1.00	AUX.FINAN.-CRÉD.TRIB.ICMS- EC Nº 123/22-PRINCIPAL	500 999	
1720.00.0.0.00	TRANSFERÊNCIAS ESTADOS DISTRITO FEDERAL E DE SUAS ENTIDADES		

PREFEITURA MUN.DE SANTA FILOMENA
AV BARÃO DE SANTA FILOMENA,130 - CNPJ:06554240/0001-14

Orçamento Programa - Exercício de 2026

TABELA EXPLICATIVA - LEGISLAÇÃO DA RECEITA
(Inc. III, § 1º, Art.2º)

Página 5
Lei: 18, Data: 20/12/2023

Código	Discriminação	Fonte	Legislação
1721.00.0.0.00	PARTICIPAÇÃO NA RECEITA DOS ESTADOS E DISTRITO FEDERAL		
1721.50.0.0.00	COTA-PARTE DO ICMS		
1721.50.0.1.00	COTA-PARTE DO ICMS - PRINCIPAL	500 999	CF/88, ART. 158, IV
1721.51.0.0.00	COTA-PARTE DO IPVA		
1721.51.0.1.00	COTA-PARTE DO IPVA - PRINCIPAL	500 999	CF/88, ART. 158, IV
1721.52.0.0.00	COTA-PARTE DO IPI - MUNICÍPIOS		
1721.52.0.1.00	COTA-PARTE DO IPI - MUNICÍPIOS - PRINCIPAL	500 999	CF/88, ART. 158, IV
1721.53.0.0.00	COTA-PARTE CONTRIBUIÇÃO INTERVENÇÃO DOMÍNIO ECONÔMICO		
1721.53.0.1.00	COTA-PARTE-CIDE-PRINCIPAL	750 999	
1729.00.0.0.00	OUTRAS TRANSFERÊNCIAS DOS ESTADOS E DISTRITO FEDERAL		
1729.51.0.0.00	TRANSFERÊNCIAS DE ESTADOS DESTINADAS À ASSISTÊNCIA SOCIAL		
1729.51.0.1.00	TRANSF.ESTADOS ASSIST.SOCIAL-PRINCIPAL	660 999	
1750.00.0.0.00	TRANSFERÊNCIAS DE OUTRAS INSTITUIÇÕES PÚBLICAS		
1751.00.0.0.00	TRANSF.RECURSOS FUNDO MANUTENÇÃO DESENVOL.EDUCAÇÃO-FUNDEB		
1751.50.0.0.00	TRANSF.RECURSOS FUNDO MANUTENÇÃO DESENVOL.EDUCAÇÃO-FUNDEB		
1751.50.0.7.00	TRANSF.RECURSOS FUNDEB-DIVIDA ATIVA MULTAS	540 230	LEI FEDERAL 11.494/07
1900.00.0.0.00	OUTRAS RECEITAS CORRENTES		
1920.00.0.0.00	INDENIZAÇÕES, RESTITUIÇÕES E RESSARCIMENTOS		
1921.00.0.0.00	INDENIZAÇÕES		
1921.99.0.0.00	OUTRAS INDENIZAÇÕES		
1921.99.0.1.00	OUTRAS INDENIZAÇÕES - PRINCIPAL	599 999	
1990.00.0.0.00	DEMAIS RECEITAS CORRENTES		
1999.00.0.0.00	OUTRAS RECEITAS CORRENTES		
1999.99.0.0.00	OUTRAS RECEITAS		
1999.99.2.0.00	OUTRAS REC.NÃO ARREC.NÃO PROJETADAS RFB-PRIMÁRIAS		
1999.99.2.1.00	OUTRAS REC.NÃO ARREC.NÃO PROJ.RFB-PRIMÁRIAS-PRINCIPAL	500 999	
2000.00.0.0.00	RECEITAS DE CAPITAL		
2400.00.0.0.00	TRANSFERÊNCIAS DE CAPITAL		
2410.00.0.0.00	TRANSFERÊNCIAS DA UNIÃO E DE SUAS ENTIDADES		
2411.00.0.0.00	TRANSFERÊNCIAS DE RECURSOS DO SISTEMA ÚNICO DE SAÚDE - SUS		
2411.50.0.0.00	TRANSF.RECURSOS-SUS-FUNDO A FUNDO - BLOCO DE MANUTENÇÃO		

PREFEITURA MUN.DE SANTA FILOMENA

AV BARÃO DE SANTA FILOMENA,130 - CNPJ:06554240/0001-14

Orçamento Programa - Exercício de 2026

TABELA EXPLICATIVA - LEGISLAÇÃO DA RECEITA

(Inc. III, § 1º, Art.2º)

Página 6

Lei: 18, Data: 20/12/2023

Codigo	Discriminação	Fonte	Legislacao
2411.50.1.0.00	TRANSF.RECUR.-SUS-BLOCO MANUTENÇÃO-ATENÇÃO PRIMÁRIA		
2411.50.1.1.00	TRANSF.-SUS-BLOCO MANUT.ATEN.PRIMÁRIA-PRINCIPAL	601 999	
2414.00.0.0.00	TRANSFERÊNCIAS DE CONVÊNIO DA UNIÃO E DE SUAS ENTIDADES		
2414.50.0.0.00	TRANSF. CONVÊNIO UNIÃO PARA O SUS		
2414.50.0.1.00	TRANSF. CONV. UNIÃO PARA O SUS-PRINCIPAL	631 999	
2414.52.0.0.00	TRANSF. CONVÊNIO UNIÃO PROGRAMAS DE SANEAMENTO BÁSICO		
2414.52.0.1.00	TRANSF. CONV. UNIÃO Progr.SANEAM.BÁSICO-PRINCIPAL	700 999	
7000.00.0.0.00	RECEITAS CORRENTES. (INTRA)		
7300.00.0.0.00	RECEITA PATRIMONIAL (INTRA)		
7340.00.0.0.00	EXPLORAÇÃO DE RECURSOS NATURAIS (INTRA)		
7342.00.0.0.00	PETRÓLEO - REGIME DE CESSÃO ONEROSA (INTRA)		
7342.02.0.0.00	ROYALTIES MÍNIMOS PELA PRODUÇÃO DE PETRÓLEO - CESSÃO ONEROSA		
7342.02.1.0.00	ROYALTIES MÍN.PROD.PETR.TERRA-CESS.ONEROSA		
7342.02.1.1.00	ROYALTIES MÍN.PROD.PETR.TERRA-CESS.ONEROSA-PRINCIPAL	721 999	
7390.00.0.0.00	DEMAIS RECEITAS PATRIMONIAIS (INTRA)		
7399.00.0.0.00	OUTRAS RECEITAS PATRIMONIAIS (INTRA)		
7399.99.0.0.00	OUTRAS RECEITAS PATRIMONIAIS (INTRA)		
7399.99.0.1.00	OUTRAS RECEITAS PATRIMONIAIS-PRINCIPAL	500 999	Código Tributário
7700.00.0.0.00	TRANSFERÊNCIAS CORRENTES - INTRA OFSS		
7710.00.0.0.00	TRANSFERÊNCIAS DA UNIÃO E DE SUAS ENTIDADES (INTRA)		
7719.00.0.0.00	OUTRAS TRANSFERÊNCIAS RECURSOS UNIÃO ENTIDADES(INTRA)		
7719.60.0.0.00	TRANSFERÊNCIAS ALDIR BLANC LEI Nº 14.399/2022 (INTRA)		
7719.60.0.1.00	TRANSF.ALDIR BLANC CULTURA LEI14.399/2022-PRINCIPAL	716 999	
8000.00.0.0.00	RECEITAS DE CAPITAL		
8100.00.0.0.00	OPERAÇÕES DE CRÉDITO		
8110.00.0.0.00	OPERAÇÕES DE CRÉDITO - MERCADO INTERNO		
8112.00.0.0.00	OPERAÇÕES DE CRÉDITO CONTRATUAIS - MERCADO INTERNO		
8112.54.0.0.00	OPERAÇÕES DE CRÉDITO INTERNAS PARA PROGRAMAS DE MODERNIZAÇÃO		
8112.54.0.1.00	OPERAÇÕES DE CRÉDITO INTERNAS PARA PROGRAMAS DE MODERNIZAÇÃO	754 999	
9000.00.0.0.00	(R) DEDUÇÕES DA RECEITA		
9500.00.0.0.00	(R) DEDUÇÕES DO FUNDEB		
9510.00.0.0.00	(R) DEDUÇÕES DO FUNDEB	500 999	

PREFEITURA MUN.DE SANTA FILOMENA

AV BARÃO DE SANTA FILOMENA,130 - CNPJ:06554240/0001-14

Orçamento Programa - Exercício de 2026

TABELA EXPLICATIVA - LEGISLAÇÃO DA RECEITA

(Inc. III, § 1º, Art.2º)

Página 7

Lei: 18, Data: 20/12/2023

Codigo	Discriminação	Fonte	Legislacao
--------	---------------	-------	------------

FERNANDO ANDRADE COELHO
 PREFEITO MUNICIPAL
 042.436.671-10

JACKELYNE AVELINO LOPES COELHO
 SEC. MUN. DE FINANÇAS
 040.931.811-60

MARVIO MARCONI SIQUEIRA NUNES
 CONTADOR CRC 145/O
 706.743.503-34

PREFEITURA MUN.DE SANTA FILOMENA

AV BARÃO DE SANTA FILOMENA,130 - CNPJ:06554240/0001-14
Orçamento Programa - Exercício de 2026

Anexo 01

DEMONSTRATIVO DA RECEITA E DESPESA SEGUNDO AS CATEGORIAS ECONOMICAS
(Inc.II, §1º, Art.2º)

Página 1

Lei: 18, Data: 20/12/2023

RECEITA	R\$	R\$
RECEITAS CORRENTES		
IMPOSTOS, TAXAS E CONTRIBUIÇÕES DE MELHORIA	10.611.808,00	
CONTRIBUIÇÕES	444.782,40	
RECEITA PATRIMONIAL	376.696,00	
RECEITA DE SERVIÇOS	912,00	
TRANSFERÊNCIAS CORRENTES	44.586.055,00	
OUTRAS RECEITAS CORRENTES	1.924.137,60	
RECEITA PATRIMONIAL (INTRA)	638.400,00	
TRANSFERÊNCIAS CORRENTES – INTRA OFSS	40.000,00	
(R) DEDUÇÕES DO FUNDEB	-4.704.003,80	
SUB TOTAL		53.918.787,20
TOTAL		53.918.787,20
SUPERAVIT DO ORÇAMENTO CORRENTE		6.872.999,53
RECEITAS DE CAPITAL		
TRANSFERÊNCIAS DE CAPITAL	429.187,20	
SUB TOTAL		429.187,20
TOTAL		7.302.186,73
RESUMO		
RECEITAS CORRENTES.	57.944.391,00	
RECEITAS CORRENTES (INTRA)	678.400,00	
DEDUÇÕES DA RECEITA CORRENTE	-4.704.003,80	
RECEITAS DE CAPITAL	429.187,20	
RECEITAS DE CAPITAL	800.000,00	
TOTAL DE RECEITAS		55.147.974,40
TOTAL		55.147.974,40

DESPESA	R\$	R\$
DESPESAS CORRENTES		
PESSOAL E ENCARGOS SOCIAIS	21.100.804,80	
JUROS E ENCARGOS DA DÍVIDA	500,00	
OUTRAS DESPESAS CORRENTES	25.944.482,87	
SUB TOTAL		47.045.787,67
SUPERAVIT DO ORÇAMENTO CORRENTE		6.872.999,53
TOTAL		53.918.787,20
DESPESAS DE CAPITAL		
INVESTIMENTOS	6.903.989,93	
INVERSÕES FINANCEIRAS	937.712,00	
AMORTIZAÇÃO DA DÍVIDA	228.200,00	
SUB TOTAL		8.069.901,93
RESERVA DE CONTINGENCIA		32.284,80
TOTAL		8.102.186,73
RESUMO		
DESPESAS CORRENTES	47.045.787,67	
DESPESAS DE CAPITAL	8.069.901,93	
RESERVA DE CONTINGÊNCIA	32.284,80	
TOTAL DE DESPESA		55.147.974,40
TOTAL		55.147.974,40

PREFEITURA MUN.DE SANTA FILOMENA

AV BARÃO DE SANTA FILOMENA,130 - CNPJ:06554240/0001-14
Orçamento Programa - Exercício de 2026

Anexo 01

DEMONSTRATIVO DA RECEITA E DESPESA SEGUNDO AS CATEGORIAS ECONOMICAS
(Inc.II, §1º, Art.2º)

Página 2

Lei: 18, Data: 20/12/2023

FERNANDO ANDRADE COELHO
PREFEITO MUNICIPAL
042.436.671-10

JACKELYNE AVELINO LOPES COELHO
SEC. MUN. DE FINANÇAS
040.931.811-60

MARVIO MARCONI SIQUEIRA NUNES
CONTADOR CRC 145/O
706.743.503-34

PREFEITURA MUN.DE SANTA FILOMENA

AV BARÃO DE SANTA FILOMENA,130 - CNPJ:06554240/0001-14

Anexo 02

Página 1

Orçamento Programa - Exercício de 2026

RECEITAS SEGUNDO AS CATEGORIAS ECONOMICAS

Lei: 18, Data: 20/12/2023

Código	Especificação	F.R.-C.A.	Desdobramento	SubCategoria Fonte	Categoria Econômica
1000.00.0.0	RECEITAS CORRENTES.				57.944.391,00
1100.00.0.0	IMPOSTOS, TAXAS E CONTRIBUIÇÕES DE MELHORIA			10.611.808,00	
1110.00.0.0	IMPOSTOS			10.438.528,00	
1112.00.0.0	IMPOSTOS SOBRE O PATRIMÔNIO		1.947.520,00		
1112.50.0.0	IMPOSTO SOBRE A PROPRIEDADE PREDIAL E TERRITORIAL URBANA		328.320,00		
1112.50.0.1	IPTU - PRINCIPAL	1.500.00.999.000	328.320,00		
1112.51.0.0	IMPOSTO SOBRE A PROPRIEDADE DE VEÍCULOS AUTOMOTORES		160.000,00		
1112.51.0.1	IPVA - PRINCIPAL	1.500.00.999.000	160.000,00		
1112.53.0.0	ITBI-"INTER VIVOS"		1.459.200,00		
1112.53.0.1	ITBI-"INTER VIVOS"-PRINCIPAL	1.500.00.999.000	1.459.200,00		
1113.00.0.0	IMPOSTOS SOBRE A RENDA E PROVENTOS DE QUALQUER NATUREZA		4.313.120,00		
1113.03.0.0	IMPOSTO SOBRE A RENDA - RETIDO NA FONTE		4.313.120,00		
1113.03.1.0	IMPOSTO SOBRE A RENDA - RETIDO NA FONTE - TRABALHO		280.000,00		
1113.03.1.1	IRRF-TRABALHO-PRINCIPAL	1.500.00.999.000	280.000,00		
1113.03.4.0	IRRF- OUTROS RENDIMENTOS		4.033.120,00		
1113.03.4.1	IRRF- OUTROS RENDIMENTOS-PRINCIPAL	1.500.00.999.000	4.033.120,00		
1114.00.0.0	IMPOSTO PRODUÇÃO CIRCULAÇÃO MERCADORIAS SERVIÇOS		4.177.888,00		
1114.51.0.0	IMPOSTOS SOBRE SERVIÇOS		4.177.888,00		
1114.51.1.0	IMPOSTO SOBRE SERVIÇOS DE QUALQUER NATUREZA - ISSQN		4.177.888,00		
1114.51.1.1	ISSQN - PRINCIPAL	1.500.00.999.000	4.177.888,00		
1120.00.0.0	TAXAS			173.280,00	
1121.00.0.0	TAXAS PELO EXERCÍCIO DO PODER DE POLÍCIA		109.440,00		
1121.01.0.0	TAXAS DE INSPEÇÃO, CONTROLE E FISCALIZAÇÃO		109.440,00		
1121.01.0.1	TAXAS DE INSPEÇÃO, CONTROLE E FISCALIZAÇÃO - PRINCIPAL	1.753.00.120.000	109.440,00		
1122.00.0.0	TAXAS PELA PRESTAÇÃO DE SERVIÇOS		63.840,00		
1122.01.0.0	TAXAS PELA PRESTAÇÃO DE SERVIÇOS EM GERAL		63.840,00		
1122.01.0.1	TAXAS PELA PRESTAÇÃO DE SERVIÇOS EM GERAL - PRINCIPAL	1.753.00.120.000	63.840,00		
1200.00.0.0	CONTRIBUIÇÕES			444.782,40	
1240.00.0.0	CONTRIBUIÇÃO PARA O CUSTEIO DO SERVIÇO DE ILUMINAÇÃO PÚBLICA			444.782,40	
1241.00.0.0	CONTRIBUIÇÃO PARA O CUSTEIO DO SERVIÇO DE ILUMINAÇÃO PÚBLICA		444.782,40		
1241.50.0.0	CONTRIBUIÇÃO PARA O CUSTEIO DO SERVIÇO DE ILUMINAÇÃO PÚBLICA		444.782,40		
1241.50.0.1	CONTRIB.SERV.ILUMINAÇÃO PÚBLICA-PRINCIPAL	1.751.05.120.000	444.782,40		
1300.00.0.0	RECEITA PATRIMONIAL			376.696,00	
1310.00.0.0	EXPLORAÇÃO DO PATRIMÔNIO IMOBILIÁRIO DO ESTADO			11.308,80	
1311.00.0.0	EXPLORAÇÃO DO PATRIMÔNIO IMOBILIÁRIO DO ESTADO		11.308,80		
1311.01.0.0	ALUGUÉIS, ARRENDAMENTOS, FOROS, LAUDÊMIOS, TARIFAS DE OCUPAÇ		364,80		
1311.01.1.0	ALUGUÉIS E ARRENDAMENTOS		182,40		
1311.01.1.1	ALUGUÉIS E ARRENDAMENTOS - PRINCIPAL	1.500.00.999.000	91,20		
1311.01.1.3	ALUGUÉIS E ARRENDAMENTOS - DÍVIDA ATIVA	1.500.00.999.000	91,20		
1311.01.2.0	FOROS, LAUDÊMIOS E TARIFAS DE OCUPAÇÃO		182,40		
1311.01.2.1	FOROS, LAUDÊMIOS E TARIFAS DE OCUPAÇÃO-PRINCIPAL	1.500.00.999.000	182,40		
1311.99.0.0	OUTRAS RECEITAS IMOBILIÁRIAS		10.944,00		
1311.99.0.1	OUTRAS RECEITAS IMOBILIÁRIAS - PRINCIPAL	1.500.00.999.000	10.944,00		
1320.00.0.0	VALORES MOBILIÁRIOS			349.387,20	
1321.00.0.0	JUROS E CORREÇÕES MONETÁRIAS		349.387,20		
1321.01.0.0	REMUNERAÇÃO DE DEPÓSITOS BANCÁRIOS		349.387,20		
1321.01.1.0	REMUNERAÇÃO DE DEPÓSITOS BANCÁRIOS - GERAL		349.387,20		
1321.01.1.1	REMUNERAÇÃO DE DEPÓSITOS BANCÁRIOS - GERAL - PRINCIPAL	1.500.00.120.000	48.427,20		
1321.01.1.1	REMUNERAÇÃO DE DEPÓSITOS BANCÁRIOS - GERAL - PRINCIPAL	1.500.01.200.000	22.800,00		
1321.01.1.1	REMUNERAÇÃO DE DEPÓSITOS BANCÁRIOS - GERAL - PRINCIPAL	1.540.01.999.000	54.720,00		
1321.01.1.1	REMUNERAÇÃO DE DEPÓSITOS BANCÁRIOS - GERAL - PRINCIPAL	1.544.01.999.000	109.440,00		
1321.01.1.1	REMUNERAÇÃO DE DEPÓSITOS BANCÁRIOS - GERAL - PRINCIPAL	1.600.02.999.000	100.320,00		
1321.01.1.1	REMUNERAÇÃO DE DEPÓSITOS BANCÁRIOS - GERAL - PRINCIPAL	1.660.04.999.000	13.680,00		
1340.00.0.0	EXPLORAÇÃO DE RECURSOS NATURAIS			16.000,00	

PREFEITURA MUN.DE SANTA FILOMENA

AV BARÃO DE SANTA FILOMENA,130 - CNPJ:06554240/0001-14

Anexo 02

Página 2

Orçamento Programa - Exercício de 2026

RECEITAS SEGUNDO AS CATEGORIAS ECONOMICAS

Lei: 18, Data: 20/12/2023

Código	Especificação	F.R.-C.A.	Desdobramento	SubCategoria Fonte	Categoria Econômica
1344.00.0.0	EXPLORAÇÃO DE RECURSOS MINERAIS		16.000,00		
1344.01.0.0	OUTORGA DIREITOS EXPLORAÇÃO PESQUISA MINERAL		16.000,00		
1344.01.0.1	OUTORGA DIR.EXPL.PESQ.MINERAL-PRINCIPAL	1.500.05.999.000	16.000,00		
1600.00.0.0	RECEITA DE SERVIÇOS			912,00	
1610.00.0.0	SERVIÇOS ADMINISTRATIVOS E COMERCIAIS GERAIS			912,00	
1611.00.0.0	SERVIÇOS ADMINISTRATIVOS E COMERCIAIS GERAIS		912,00		
1611.01.0.0	SERV.ADM.COM.GERAIS PREST.ENTIDADE ÓRGÃOS PÚBLICOS GERAL		912,00		
1611.01.0.1	SERV.ADM.COM.GER.PREST.ENTID.ORG.PÚBL.-PRINCIPAL	1.500.00.999.000	912,00		
1700.00.0.0	TRANSFERÊNCIAS CORRENTES			44.586.055,00	
1710.00.0.0	TRANSFERÊNCIAS DA UNIÃO E DE SUAS ENTIDADES			28.397.796,18	
1711.00.0.0	TRANSFERÊNCIAS DECORRENTES PARTICIPAÇÃO RECEITA UNIÃO		18.414.786,26		
1711.51.0.0	COTA-PARTE DO FUNDO DE PARTICIPAÇÃO DOS MUNICÍPIOS - FPM		18.305.346,26		
1711.51.1.0	COTA-PARTE FPM-COTA MENSAL		14.683.200,00		
1711.51.1.1	COTA-PARTE DO FPM- COTA MENSAL - PRINCIPAL	1.500.00.999.000	14.683.200,00		
1711.51.2.0	COTA-PARTE FPM-COTA EXTRAORDINÁRIA		3.622.146,26		
1711.51.2.1	COTA-PARTE DO FPM- COTAS EXTRAORDINARIAS - PRINCIPAL	1.500.00.999.000	3.622.146,26		
1711.52.0.0	COTA-PARTE DO IMPOSTO SOBRE A PROPRIEDADE TERRITORIAL RURAL		109.440,00		
1711.52.0.1	COTA-PARTE DO IMP. PROPRIED.TERRIT.RURAL - PRINCIPAL	1.500.00.999.000	109.440,00		
1712.00.0.0	TRANSF.COMPENS.FINANC.EXPL.RECURSOS NATURAIS		255.542,40		
1712.52.0.0	COTA-PARTE COMPENSAÇÃO FINANCEIRA PRODUÇÃO PETRÓLEO		255.542,40		
1712.52.4.0	COTA-PARTE DO FUNDO ESPECIAL DO PETRÓLEO - FEP		255.542,40		
1712.52.4.1	COTA - PARTE FEP- PRINCIPAL	1.720.00.999.000	255.542,40		
1713.00.0.0	TRANSFERÊNCIAS RECURSOS SISTEMA ÚNICO SAÚDE - SUS		3.230.851,20		
1713.50.0.0	TRANSF.SUS-FUNDO A FUNDO - BLOCO DE MANUTENÇÃO		3.230.851,20		
1713.50.1.0	TRANSF.SUS-FUNDO A FUNDO - BLOCO DE MANUTENÇÃO		2.932.171,20		
1713.50.1.1	TRANS.SUS-BLOCO MANUT.ATEN.PRIMÁRIA-PRINCIPAL	1.600.02.999.000	1.317.019,20		
1713.50.1.1	TRANS.SUS-BLOCO MANUT.ATEN.PRIMÁRIA-PRINCIPAL	1.602.02.999.000	949.392,00		
1713.50.1.1	TRANS.SUS-BLOCO MANUT.ATEN.PRIMÁRIA-PRINCIPAL	1.604.02.999.000	592.800,00		
1713.50.1.1	TRANS.SUS-BLOCO MANUT.ATEN.PRIMÁRIA-PRINCIPAL	1.605.02.999.000	72.960,00		
1713.50.3.0	TRANSF.SUS- BLOCO MANUTENÇÃO-VIGILÂNCIA EM SAÚDE		230.280,00		
1713.50.3.1	TRANS.SUS-BLOCO MANUT-VIGILÂNCIA SAÚDE-PRINCIPAL	1.604.02.999.000	230.280,00		
1713.50.4.0	TRANSF.SUS- BLOCO MANUTENÇÃO-ASSISTÊNCIA FARMACÊUTICA		68.400,00		
1713.50.4.1	TRANS.SUS- BLOCO MANUT.-ASSIST.FARMAC.-PRINCIPAL	1.621.02.999.000	68.400,00		
1714.00.0.0	TRANSF.RECURSOS FUNDO NAC.DESENVOLVIMENTO EDUCAÇÃO-FNDE		2.426.193,60		
1714.50.0.0	TRANSFERÊNCIAS DO SALÁRIO-EDUCAÇÃO		127.680,00		
1714.50.0.1	TRANSF.SALÁRIO-EDUCAÇÃO- PRINCIPAL	1.550.01.999.000	127.680,00		
1714.51.0.0	TRANSFERÊNCIAS FNDE- PROGR.DINH.DIRETO NA ESCOLA - PDDE		38.668,80		
1714.51.0.1	TRANSF.FNDE-PROGR.DINH.DIRETO ESCOLA-PDDE-PRINCIPAL	1.551.01.999.000	38.668,80		
1714.52.0.0	TRANSF.PROGRAMA NACIONAL ALIMENTAÇÃO ESCOLA- PNAE		630.100,80		
1714.52.0.1	TRANSF.PROGR.NAC. ALIMEN.ESCOLA-PNAE-PRINCIPAL	1.552.01.999.000	630.100,80		
1714.53.0.0	TRANSF.PROG.NACIONAL APOIOTRANSPORTE DO ESCOLAR - PNATE		1.629.744,00		
1714.53.0.1	TRANSF.PROG.NAC.TRANSP.ESCOLAR-PNATE-PRINCIPAL	1.553.01.999.000	1.629.744,00		
1715.00.0.0	TRANSFERÊNCIAS COMPLEMENTAÇÃO DA UNIÃO -FUNDEB		2.188.307,52		
1715.50.0.0	TRANSFERÊNCIAS COMPLEMENTAÇÃO UNIÃO FUNDEB-VAAT		613.739,52		
1715.50.0.1	TRANSF.COMP.UNIÃO FUNDEB-VAAT-PRINCIPAL	1.542.01.999.000	613.739,52		
1715.51.0.0	TRANSFERÊNCIAS COMPLEMENTAÇÃO UNIÃO FUNDEB-VAAF		936.168,00		
1715.51.0.1	TRANSF.COMP.UNIÃO FUNDEB-VAAF-PRINCIPAL	1.541.01.230.000	936.168,00		
1715.52.0.0	TRANSFERÊNCIAS COMPLEMENTAÇÃO UNIÃO FUNDEB-VAAR		638.400,00		
1715.52.0.1	TRANSF.COMP.UNIÃO FUNDEB-VAAR-PRINCIPAL	1.543.01.999.000	638.400,00		
1716.00.0.0	TRANSF.RECURSOS FUNDO NACIONAL ASSISTÊNCIA SOCIAL-FNAS		735.875,20		
1716.50.0.0	TRANSF.RECURSOS FUNDO NACIONAL ASSISTÊNCIA		735.875,20		

PREFEITURA MUN.DE SANTA FILOMENA

AV BARÃO DE SANTA FILOMENA,130 - CNPJ:06554240/0001-14

Anexo 02

Página 3

Orçamento Programa - Exercício de 2026

RECEITAS SEGUNDO AS CATEGORIAS ECONOMICAS

Lei: 18, Data: 20/12/2023

Código	Especificação	F.R.-C.A.	Desdobramento	SubCategoria Fonte	Categoria Econômica
1716.50.0.1	SOCIAL-FNAS				
	TRANSF.RECUR.-FNAS-PRINCIPAL	1.660.04.999.000	626.435,20		
1716.50.0.1	TRANSF.RECUR.-FNAS-PRINCIPAL	1.660.05.999.000	109.440,00		
1719.00.0.0	OUTRAS TRANSFERÊNCIAS RECURSOS UNIÃO E DE SUAS ENTIDADES		1.146.240,00		
1719.56.0.0	TRANSF.DECISÃO JUDICIAL (PRECATÓRIOS)-FUNDEF		820.800,00		
1719.56.0.1	TRANSF.DECISÃO JUDICIAL (PRECAT.)-FUNDEF-PRINCIPAL	1.544.01.999.000	820.800,00		
1719.60.0.0	TRANSFERÊNCIAS ALDIR BLANC LEI Nº 14.399/2022		216.000,00		
1719.60.0.1	TRANSF.ALDIR BLANC LEI Nº 14.399/2022-PRINCIPAL	1.719.00.999.000	216.000,00		
1719.61.0.0	AUX.FINANC.-CRÉD.TRIBUT.ICMS- EC Nº 123/2022		109.440,00		
1719.61.0.1	AUX.FINAN-CRÉD.TRIB.ICMS- EC Nº 123/22-PRINCIPAL	1.500.00.999.000	109.440,00		
1720.00.0.0	TRANSFERÊNCIAS ESTADOS DISTRITO FEDERAL E DE SUAS ENTIDADES			8.775.458,98	
1721.00.0.0	PARTICIPAÇÃO NA RECEITA DOS ESTADOS E DISTRITO FEDERAL		8.695.458,98		
1721.50.0.0	COTA-PARTE DO ICMS		8.527.194,98		
1721.50.0.1	COTA-PARTE DO ICMS - PRINCIPAL	1.500.00.999.000	8.527.194,98		
1721.51.0.0	COTA-PARTE DO IPVA		26.904,00		
1721.51.0.1	COTA-PARTE DO IPVA - PRINCIPAL	1.500.00.999.000	26.904,00		
1721.52.0.0	COTA-PARTE DO IPI - MUNICÍPIOS		63.840,00		
1721.52.0.1	COTA-PARTE DO IPI - MUNICÍPIOS - PRINCIPAL	1.500.00.999.000	63.840,00		
1721.53.0.0	COTA-PARTE CONTRIBUIÇÃO INTERVENÇÃO DOMÍNIO ECONÔMICO		77.520,00		
1721.53.0.1	COTA-PARTE-CIDE-PRINCIPAL	1.750.05.999.000	77.520,00		
1729.00.0.0	OUTRAS TRANSFERÊNCIAS DOS ESTADOS E DISTRITO FEDERAL		80.000,00		
1729.51.0.0	TRANSFERÊNCIAS DE ESTADOS DESTINADAS À ASSISTÊNCIA SOCIAL		80.000,00		
1729.51.0.1	TRANSF.ESTADOS ASSIST.SOCIAL-PRINCIPAL	1.660.04.999.000	80.000,00		
1750.00.0.0	TRANSFERÊNCIAS DE OUTRAS INSTITUIÇÕES PÚBLICAS			7.412.799,84	
1751.00.0.0	TRANSF.RECURSOS FUNDO MANUTENÇÃO DESENVOL.EDUCAÇÃO-FUNDEB		7.412.799,84		
1751.50.0.0	TRANSF.RECURSOS FUNDO MANUTENÇÃO DESENVOL.EDUCAÇÃO-FUNDEB		7.412.799,84		
1751.50.0.7	TRANSF.RECURSOS FUNDEB-DIVIDA ATIVA MULTAS	1.540.01.230.000	7.412.799,84		
1900.00.0.0	OUTRAS RECEITAS CORRENTES			1.924.137,60	
1920.00.0.0	INDENIZAÇÕES, RESTITUIÇÕES E RESSARCIMENTOS			1.358.697,60	
1921.00.0.0	INDENIZAÇÕES		1.358.697,60		
1921.99.0.0	OUTRAS INDENIZAÇÕES		1.358.697,60		
1921.99.0.1	OUTRAS INDENIZAÇÕES - PRINCIPAL	1.599.01.999.000	1.358.697,60		
1990.00.0.0	DEMAIS RECEITAS CORRENTES			565.440,00	
1999.00.0.0	OUTRAS RECEITAS CORRENTES		565.440,00		
1999.99.0.0	OUTRAS RECEITAS		565.440,00		
1999.99.2.0	OUTRAS REC.NÃO ARREC.NÃO PROJETADAS RFB-PRIMÁRIAS		565.440,00		
1999.99.2.1	OUTRAS REC.NÃO ARREC.NÃO PROJ.RFB-PRIMÁRIAS-PRINCIPAL	1.500.00.999.000	565.440,00		
2000.00.0.0	RECEITAS DE CAPITAL				429.187,20
2400.00.0.0	TRANSFERÊNCIAS DE CAPITAL			429.187,20	
2410.00.0.0	TRANSFERÊNCIAS DA UNIÃO E DE SUAS ENTIDADES			429.187,20	
2411.00.0.0	TRANSFERÊNCIAS DE RECURSOS DO SISTEMA ÚNICO DE SAÚDE - SUS		82.536,00		
2411.50.0.0	TRANSF.RECURSOS-SUS-FUNDO A FUNDO - BLOCO DE MANUTENÇÃO		82.536,00		
2411.50.1.0	TRANSF.RECUR.-SUS-BLOCO MANUTENÇÃO-ATENÇÃO PRIMÁRIA		82.536,00		
2411.50.1.1	TRANSF.-SUS-BLOCO MANUT.ATEN.PRIMÁRIA-PRINCIPAL	1.601.02.999.000	82.536,00		
2414.00.0.0	TRANSFERÊNCIAS DE CONVÊNIO DA UNIÃO E DE SUAS ENTIDADES		346.651,20		
2414.50.0.0	TRANSF. CONVÊNIO UNIÃO PARA O SUS		54.720,00		
2414.50.0.1	TRANSF. CONV. UNIÃO PARA O SUS-PRINCIPAL	1.631.02.999.000	54.720,00		
2414.52.0.0	TRANSF. CONVÊNIO UNIÃO PROGRAMAS DE SANEAMENTO BÁSICO		291.931,20		
2414.52.0.1	TRANSF. CONV. UNIÃO Progr.SANEAM.BÁSICO-PRINCIPAL	1.700.05.999.000	291.931,20		
9000.00.0.0	(R) DEDUÇÕES DA RECEITA				-4.704.003,80
9500.00.0.0	(R) DEDUÇÕES DO FUNDEB			-4.704.003,80	
9510.00.0.0	(R) DEDUÇÕES DO FUNDEB		-4.704.003,80		
9510.00.0.0	(R) DEDUÇÕES DO FUNDEB			-4.704.003,80	
9510.00.0.0	(R) DEDUÇÕES DO FUNDEB	1.500.00.999.000	-4.704.003,80		

PREFEITURA MUN.DE SANTA FILOMENA

AV BARÃO DE SANTA FILOMENA,130 - CNPJ:06554240/0001-14

Anexo 02

Página 4

Orçamento Programa - Exercício de 2026

RECEITAS SEGUNDO AS CATEGORIAS ECONOMICAS

Lei: 18, Data: 20/12/2023

		SubCategoria	Categoria
Total das Receitas (exceto Intra-Orçamentárias)			53.669.574,40

7000.00.0.0	RECEITAS CORRENTES. (INTRA)				678.400,00
7300.00.0.0	RECEITA PATRIMONIAL (INTRA)			638.400,00	
7340.00.0.0	EXPLORAÇÃO DE RECURSOS NATURAIS (INTRA)			592.800,00	
7342.00.0.0	PETRÓLEO - REGIME DE CESSÃO ONEROSA (INT		592.800,00		
7342.02.0.0	ROYALTIES MÍNIMOS PELA PRODUÇÃO DE PETR		592.800,00		
7342.02.1.0	ROYALTIES MÍN.PROD.PETR.TERRA-CESS.ONER		592.800,00		
7342.02.1.1	ROYALTIES MÍN.PROD.PETR.TERRA-CESS.ONER	1.721.00.999.000	592.800,00		
7390.00.0.0	DEMAIS RECEITAS PATRIMONIAIS (INTRA)			45.600,00	
7399.00.0.0	OUTRAS RECEITAS PATRIMONIAIS (INTRA)		45.600,00		
7399.99.0.0	OUTRAS RECEITAS PATRIMONIAIS (INTRA)		45.600,00		
7399.99.0.1	OUTRAS RECEITAS PATRIMONIAIS-PRINCIPAL	1.500.00.999.000	45.600,00		
7700.00.0.0	TRANSFERÊNCIAS CORRENTES – INTRA OFSS			40.000,00	
7710.00.0.0	TRANSFERÊNCIAS DA UNIÃO E DE SUAS ENTIDA			40.000,00	
7719.00.0.0	OUTRAS TRANSFERÊNCIAS RECURSOS UNIÃO E		40.000,00		
7719.60.0.0	TRANSFERÊNCIAS ALDIR BLANC LEI Nº 14.399/20		40.000,00		
7719.60.0.1	TRANSF.ALDIR BLANC CULTURA LEI14.399/2022-I	1.716.00.999.000	40.000,00		
8000.00.0.0	RECEITAS DE CAPITAL				800.000,00
8100.00.0.0	OPERAÇÕES DE CRÉDITO			800.000,00	
8110.00.0.0	OPERAÇÕES DE CRÉDITO - MERCADO INTERNO			800.000,00	
8112.00.0.0	OPERAÇÕES DE CRÉDITO CONTRATUAIS - MERC		800.000,00		
8112.54.0.0	OPERAÇÕES DE CRÉDITO INTERNAS PARA PROI		800.000,00		
8112.54.0.1	OPERAÇÕES DE CRÉDITO INTERNAS PARA PROI	1.754.05.999.000	800.000,00		
Total das Receitas (Intra-Orçamentárias)					1.478.400,00

TOTALIZAÇÃO DAS RECEITAS POR CATEGORIA ECONOMICA

RECEITA CORRENTE 53.918.787,20

RECEITA DE CAPITAL 1.229.187,20

Total Geral das Receitas 55.147.974,40

FERNANDO ANDRADE COELHO
 PREFEITO MUNICIPAL
 042.436.671-10

JACKELYNE AVELINO LOPES COELHO
 SEC. MUN. DE FINANÇAS
 040.931.811-60

MARVIO MARCONI SIQUEIRA NUNES
 CONTADOR CRC 145/O
 706.743.503-34

PREFEITURA MUN.DE SANTA FILOMENA

AV BARÃO DE SANTA FILOMENA,130 - CNPJ:06554240/0001-14

Orçamento Programa - Exercício de 2026

Anexo 02

Página 1

NATUREZA DA DESPESA - CONSOLIDAÇÃO GERAL

Lei: 18, Data: 20/12/2023

Código	Especificação	Elemento	Modalidade	Grupo	Categoria Econômica
30.00.00	DESPESAS CORRENTES				47.045.787,67
31.00.00	PESSOAL E ENCARGOS SOCIAIS			21.100.804,80	
31.90.00	APLICAÇÕES DIRETAS		21.100.804,80		
31.90.04	CONTRATAÇÃO POR TEMPO DETERMINADO	2.658.206,40			
31.90.11	VENCIMENTOS E VANTAGENS FIXAS - PESSOAL CIVIL	16.787.913,60			
31.90.13	OBRIGAÇÕES PATRONAIS	700.094,40			
31.90.91	SENTENÇAS JUDICIAIS	608.486,40			
31.90.92	DESPESAS DE EXERCÍCIOS ANTERIORES	346.104,00			
32.00.00	JUROS E ENCARGOS DA DÍVIDA			500,00	
32.90.00	APLICAÇÕES DIRETAS		500,00		
32.90.21	JUROS SOBRE A DÍVIDA POR CONTRATO	500,00			
33.00.00	OUTRAS DESPESAS CORRENTES			25.944.482,87	
33.50.00	TRANSFERÊNCIAS A INSTITUIÇÕES PRIVADAS SEM FINS LUCRATIVOS		33.092,00		
33.50.41	CONTRIBUIÇÕES	15.092,00			
33.50.43	SUBVENÇÕES SOCIAIS	18.000,00			
33.90.00	APLICAÇÕES DIRETAS		25.911.390,87		
33.90.04	CONTRATAÇÃO POR TEMPO DETERMINADO	91,20			
33.90.14	DIÁRIAS - CIVIL	1.069.273,60			
33.90.30	MATERIAL DE CONSUMO	8.550.529,60			
33.90.31	PREMIAÇÕES CULTURAIS, ARTÍSTICAS, CIENTÍFICAS, DESPORTIVAS E	191.760,00			
33.90.32	MATERIAL, BEM OU SERVIÇO PARA DISTRIBUIÇÃO GRATUITA	15.868,80			
33.90.33	PASSAGENS E DESPESAS COM LOCOMOÇÃO	11.123,20			
33.90.35	SERVIÇOS DE CONSULTORIA	29.600,00			
33.90.36	OUTROS SERVIÇOS DE TERCEIROS - PESSOA FÍSICA	4.034.780,80			
33.90.39	OUTROS SERVIÇOS DE TERCEIROS - PESSOA JURÍDICA	9.877.093,11			
33.90.40	SERVIÇOS DE TECNOLOGIA DA INFORMAÇÃO E COMUNICAÇÃO - PJ	47.380,00			
33.90.47	OBRIGAÇÕES TRIBUTÁRIAS E CONTRIBUTIVAS	671.867,20			
33.90.48	OUTROS AUXÍLIOS FINANCEIROS A PESSOAS FÍSICAS	1.006.491,20			
33.90.91	SENTENÇAS JUDICIAIS	320.385,60			
33.90.92	DESPESAS DE EXERCÍCIOS ANTERIORES	78.536,32			
33.90.93	INDENIZAÇÕES E RESTITUIÇÕES	6.630,24			
40.00.00	DESPESAS DE CAPITAL				8.069.901,93
44.00.00	INVESTIMENTOS			6.903.989,93	
44.90.00	APLICAÇÕES DIRETAS		6.858.389,93		
44.90.30	MATERIAL DE CONSUMO	820,80			
44.90.33	PASSAGENS E DESPESAS COM LOCOMOÇÃO	182,40			
44.90.36	OUTROS SERVIÇOS DE TERCEIROS - PESSOA FÍSICA	820,80			
44.90.39	OUTROS SERVIÇOS DE TERCEIROS - PESSOA JURÍDICA	729,60			
44.90.51	OBRAS E INSTALAÇÕES	3.805.448,32			
44.90.52	EQUIPAMENTOS E MATERIAL PERMANENTE	3.023.028,01			
44.90.93	INDENIZAÇÕES E RESTITUIÇÕES	27.380,00			
44.91.00	APLICAÇÕES DIRETAS- INTRA-ORÇAMENTÁRIAS		45.600,00		
44.91.51	OBRAS E INSTALAÇÕES	45.600,00			
45.00.00	INVERSÕES FINANCEIRAS			937.712,00	
45.90.00	APLICAÇÕES DIRETAS		937.712,00		
45.90.61	AQUISIÇÃO DE IMÓVEIS	137.712,00			
45.90.66	CONCESSÃO DE EMPRÉSTIMOS E FINANCIAMENTOS	800.000,00			
46.00.00	AMORTIZAÇÃO DA DÍVIDA			228.200,00	
46.90.00	APLICAÇÕES DIRETAS		228.200,00		
46.90.71	PRINCIPAL DA DÍVIDA CONTRATUAL RESGATADO	228.200,00			
90.00.00	RESERVA DE CONTINGÊNCIA				32.284,80
99.00.00	RESERVA DE CONTINGÊNCIA			32.284,80	
99.99.00	RESERVA DE CONTINGÊNCIA			32.284,80	
99.99.99	RESERVA DE CONTINGÊNCIA	32.284,80			
TOTAL					55.147.974,40

PREFEITURA MUN.DE SANTA FILOMENA

AV BARÃO DE SANTA FILOMENA,130 - CNPJ:06554240/0001-14

Orçamento Programa - Exercício de 2026

Anexo 02

Página 2

NATUREZA DA DESPESA - CONSOLIDAÇÃO GERAL

Lei: 18, Data: 20/12/2023

Código	Especificação	Elemento	Modalidade	Grupo	Categoria Econômica
--------	---------------	----------	------------	-------	---------------------

FERNANDO ANDRADE COELHO
 PREFEITO MUNICIPAL
 042.436.671-10

JACKELYNE AVELINO LOPES COELHO
 SEC. MUN. DE FINANÇAS
 040.931.811-60

MARVIO MARCONI SIQUEIRA NUNES
 CONTADOR CRC 145/O
 706.743.503-34

PREFEITURA MUN.DE SANTA FILOMENA
AV BARÃO DE SANTA FILOMENA,130 - CNPJ:06554240/0001-14

Orçamento Programa - Exercício de 2026
Anexo 02
Página 1
Lei: 18, Data: 20/12/2023

NATUREZA DA DESPESA POR ORGÃO

PODER ORGÃO						
01 PODER LEGISLATIVO 01 CÂMARA MUNICIPAL						
Código	Especificação	F.R.-C.A.	Elemento	Modalidade	Grupo	Categoria Econômica
3.0.00.00	DESPESAS CORRENTES					2.609.800,00
3.1.00.00	PESSOAL E ENCARGOS SOCIAIS				1.800.000,00	
3.1.90.00	APLICAÇÕES DIRETAS			1.600.000,00		
3.1.90.11	VENCIMENTOS E VANTAGENS FIXAS - PESSOAL CIVIL	1.500.00.999.000	1.300.000,00			
3.1.90.13	OBRIGAÇÕES PATRONAIS	1.500.00.999.000	300.000,00			
3.2.00.00	JUROS E ENCARGOS DA DÍVIDA				500,00	
3.2.90.00	APLICAÇÕES DIRETAS			500,00		
3.2.90.21	JUROS SOBRE A DÍVIDA POR CONTRATO	1.500.00.999.000	500,00			
3.3.00.00	OUTRAS DESPESAS CORRENTES				1.009.300,00	
3.3.50.00	TRANSFERÊNCIAS A INSTITUIÇÕES PRIVADAS SEM FINS LUCRATIV			18.500,00		
3.3.50.41	CONTRIBUIÇÕES	1.500.00.999.000	500,00			
3.3.50.43	SUBVENÇÕES SOCIAIS	1.500.00.999.000	18.000,00			
3.3.90.00	APLICAÇÕES DIRETAS			990.800,00		
3.3.90.14	DIÁRIAS - CIVIL	1.500.00.999.000	100.000,00			
3.3.90.30	MATERIAL DE CONSUMO	1.500.00.999.000	311.200,00			
3.3.90.33	PASSAGENS E DESPESAS COM LOCOMOÇÃO	1.500.00.999.000	1.000,00			
3.3.90.35	SERVIÇOS DE CONSULTORIA	1.500.00.999.000	29.600,00			
3.3.90.36	OUTROS SERVIÇOS DE TERCEIROS - PESSOA FÍSICA	1.500.00.999.000	200.000,00			
3.3.90.39	OUTROS SERVIÇOS DE TERCEIROS - PESSOA JURÍDICA	1.500.00.999.000	315.000,00			
3.3.90.40	SERVIÇOS DE TECNOLOGIA DA INFORMAÇÃO E COMUNICAÇÃO	1.500.00.999.000	20.000,00			
3.3.90.47	OBRIGAÇÕES TRIBUTÁRIAS E CONTRIBUTIVAS	1.500.00.999.000	1.000,00			
3.3.90.92	DESPESAS DE EXERCÍCIOS ANTERIORES	1.500.00.999.000	13.000,00			
4.0.00.00	DESPESAS DE CAPITAL					390.200,00
4.4.00.00	INVESTIMENTOS				390.000,00	
4.4.90.00	APLICAÇÕES DIRETAS			390.000,00		
4.4.90.51	OBRA E INSTALAÇÕES	1.500.00.999.000	250.000,00			
4.4.90.52	EQUIPAMENTOS E MATERIAL PERMANENTE	1.500.00.999.000	140.000,00			
4.6.00.00	AMORTIZAÇÃO DA DÍVIDA				200,00	
4.6.90.00	APLICAÇÕES DIRETAS			200,00		
4.6.90.71	PRINCIPAL DA DÍVIDA CONTRATUAL RESGATADO	1.500.00.999.000	200,00			
TOTAL						3.000.000,00

PREFEITURA MUN.DE SANTA FILOMENA
AV BARÃO DE SANTA FILOMENA,130 - CNPJ:06554240/0001-14

Orçamento Programa - Exercício de 2026
Anexo 02
Página 2
Lei: 18, Data: 20/12/2023

NATUREZA DA DESPESA POR ORGÃO

PODER ORGÃO						
02 PODER EXECUTIVO 01 GABINETE DO PREFEITO						
Código	Especificação	F.R.-C.A.	Elemento	Modalidade	Grupo	Categoria Econômica
3.0.00.00	DESPESAS CORRENTES					577.113,60
3.1.00.00	PESSOAL E ENCARGOS SOCIAIS				411.676,80	
3.1.90.00	APLICAÇÕES DIRETAS			411.676,80		
3.1.90.04	CONTRATAÇÃO POR TEMPO DETERMINADO	1.500.00.999.000	456,00			
3.1.90.11	VENCIMENTOS E VANTAGENS FIXAS - PESSOAL CIVIL	1.500.00.999.000	379.209,60			
3.1.90.13	OBRIGAÇÕES PATRONAIS	1.500.00.999.000	13.680,00			
3.1.90.91	SENTENÇAS JUDICIAIS	1.500.00.999.000	91,20			
3.1.90.92	DESPESAS DE EXERCÍCIOS ANTERIORES	1.500.00.999.000	18.240,00			
3.3.00.00	OUTRAS DESPESAS CORRENTES				105.436,80	
3.3.50.00	TRANSFERÊNCIAS A INSTITUIÇÕES PRIVADAS SEM FINS LUCRATIV			456,00		
3.3.50.41	CONTRIBUIÇÕES	1.500.00.999.000	456,00			
3.3.90.00	APLICAÇÕES DIRETAS			164.980,80		
3.3.90.14	DIÁRIAS - CIVIL	1.500.00.999.000	72.960,00			
3.3.90.30	MATERIAL DE CONSUMO	1.500.00.999.000	54.720,00			
3.3.90.33	PASSAGENS E DESPESAS COM LOCOMOÇÃO	1.500.00.999.000	91,20			
3.3.90.36	OUTROS SERVIÇOS DE TERCEIROS - PESSOA FÍSICA	1.500.00.999.000	13.771,20			
3.3.90.39	OUTROS SERVIÇOS DE TERCEIROS - PESSOA JURÍDICA	1.500.00.999.000	13.771,20			
3.3.90.47	OBRIGAÇÕES TRIBUTÁRIAS E CONTRIBUTIVAS	1.500.00.999.000	456,00			
3.3.90.91	SENTENÇAS JUDICIAIS	1.500.00.999.000	91,20			
3.3.90.92	DESPESAS DE EXERCÍCIOS ANTERIORES	1.500.00.999.000	9.120,00			
4.0.00.00	DESPESAS DE CAPITAL					205.200,00
4.4.00.00	INVESTIMENTOS				205.200,00	
4.4.90.00	APLICAÇÕES DIRETAS			205.200,00		
4.4.90.51	OBRA E INSTALAÇÕES	1.500.00.999.000	95.760,00			
4.4.90.52	EQUIPAMENTOS E MATERIAL PERMANENTE	1.500.00.999.000	109.440,00			
TOTAL						782.313,60

PREFEITURA MUN.DE SANTA FILOMENA

AV BARÃO DE SANTA FILOMENA,130 - CNPJ:06554240/0001-14

Orçamento Programa - Exercício de 2026

Anexo 02

Página 3

NATUREZA DA DESPESA POR ORGÃO

Lei: 18, Data: 20/12/2023

PODER ORGÃO						
02 PODER EXECUTIVO						
02 CONTROLADORIA GERAL DO MUNICIPIO - CGM						
Código	Especificação	F.R.-C.A.	Elemento	Modalidade	Grupo	Categoria Econômica
3.0.00.00	DESPESAS CORRENTES					215.925,11
3.1.00.00	PESSOAL E ENCARGOS SOCIAIS				165.619,20	
3.1.90.00	APLICAÇÕES DIRETAS			165.619,20		
3.1.90.04	CONTRATAÇÃO POR TEMPO DETERMINADO	1.500.00.999.000	456,00			
3.1.90.11	VENCIMENTOS E VANTAGENS FIXAS - PESSOAL CIVIL	1.500.00.999.000	164.160,00			
3.1.90.13	OBRIGAÇÕES PATRONAIS	1.500.00.999.000	91,20			
3.1.90.91	SENTENÇAS JUDICIAIS	1.500.00.999.000	456,00			
3.1.90.92	DESPESAS DE EXERCÍCIOS ANTERIORES	1.500.00.999.000	456,00			
3.3.00.00	OUTRAS DESPESAS CORRENTES				50.305,91	
3.3.90.00	APLICAÇÕES DIRETAS			50.305,91		
3.3.90.14	DIÁRIAS - CIVIL	1.500.00.999.000	21.523,20			
3.3.90.30	MATERIAL DE CONSUMO	1.500.00.999.000	4.104,00			
3.3.90.36	OUTROS SERVIÇOS DE TERCEIROS - PESSOA FÍSICA	1.500.00.999.000	10.761,60			
3.3.90.39	OUTROS SERVIÇOS DE TERCEIROS - PESSOA JURÍDICA	1.500.00.999.000	12.913,91			
3.3.90.47	OBRIGAÇÕES TRIBUTÁRIAS E CONTRIBUTIVAS	1.500.00.999.000	456,00			
3.3.90.91	SENTENÇAS JUDICIAIS	1.500.00.999.000	91,20			
3.3.90.92	DESPESAS DE EXERCÍCIOS ANTERIORES	1.500.00.999.000	456,00			
4.0.00.00	DESPESAS DE CAPITAL					2.280,00
4.4.00.00	INVESTIMENTOS				2.280,00	
4.4.90.00	APLICAÇÕES DIRETAS			2.280,00		
4.4.90.52	EQUIPAMENTOS E MATERIAL PERMANENTE	1.500.00.999.000	2.280,00			
TOTAL						218.205,11

PREFEITURA MUN.DE SANTA FILOMENA
AV BARÃO DE SANTA FILOMENA,130 - CNPJ:06554240/0001-14

Orçamento Programa - Exercício de 2026
Anexo 02
Página 4

NATUREZA DA DESPESA POR ORGÃO

Lei: 18, Data: 20/12/2023

PODER ORGÃO						
02 PODER EXECUTIVO						
03 SUPERINTENDENCIA ADM. FIN. PLAN. COORDENAÇÃO GERAL						
Código	Especificação	F.R.-C.A.	Elemento	Modalidade	Grupo	Categoria Econômica
3.0.00.00	DESPESAS CORRENTES					11.506.518,40
3.1.00.00	PESSOAL E ENCARGOS SOCIAIS				2.617.896,00	
3.1.90.00	APLICAÇÕES DIRETAS			2.617.896,00		
3.1.90.04	CONTRATAÇÃO POR TEMPO DETERMINADO	1.500.00.999.000	456,00			
3.1.90.11	VENCIMENTOS E VANTAGENS FIXAS - PESSOAL CIVIL	1.500.00.999.000	1.915.200,00			
3.1.90.13	OBRIGAÇÕES PATRONAIS	1.500.00.999.000	109.440,00			
3.1.90.13	OBRIGAÇÕES PATRONAIS	1.721.00.999.000	91.200,00			
3.1.90.91	SENTENÇAS JUDICIAIS	1.500.00.999.000	319.200,00			
3.1.90.92	DESPESAS DE EXERCÍCIOS ANTERIORES	1.500.00.999.000	182.400,00			
3.3.00.00	OUTRAS DESPESAS CORRENTES				8.888.622,40	
3.3.50.00	TRANSFERÊNCIAS A INSTITUIÇÕES PRIVADAS SEM FINS LUCRATIV			13.680,00		
3.3.90.41	CONTRIBUIÇÕES	1.500.00.999.000	13.680,00			
3.3.90.00	APLICAÇÕES DIRETAS			8.874.942,40		
3.3.90.14	DIÁRIAS - CIVIL	1.500.00.999.000	547.200,00			
3.3.90.30	MATERIAL DE CONSUMO	1.500.00.999.000	2.280.000,00			
3.3.90.30	MATERIAL DE CONSUMO	1.500.05.999.000	217.600,00			
3.3.90.30	MATERIAL DE CONSUMO	1.750.05.999.000	77.520,00			
3.3.90.30	MATERIAL DE CONSUMO	1.751.05.999.000	27.360,00			
3.3.90.30	MATERIAL DE CONSUMO	1.753.00.120.000	145.920,00			
3.3.90.33	PASSAGENS E DESPESAS COM LOCOMOÇÃO	1.500.00.999.000	4.560,00			
3.3.90.36	OUTROS SERVIÇOS DE TERCEIROS - PESSOA FÍSICA	1.500.00.999.000	1.185.600,00			
3.3.90.36	OUTROS SERVIÇOS DE TERCEIROS - PESSOA FÍSICA	1.751.05.999.000	10.944,00			
3.3.90.36	OUTROS SERVIÇOS DE TERCEIROS - PESSOA FÍSICA	1.753.00.120.000	13.680,00			
3.3.90.39	OUTROS SERVIÇOS DE TERCEIROS - PESSOA JURÍDICA	1.500.00.999.000	2.918.400,00			
3.3.90.39	OUTROS SERVIÇOS DE TERCEIROS - PESSOA JURÍDICA	1.751.05.999.000	406.478,40			
3.3.90.39	OUTROS SERVIÇOS DE TERCEIROS - PESSOA JURÍDICA	1.753.00.120.000	13.680,00			
3.3.90.40	SERVIÇOS DE TECNOLOGIA DA INFORMAÇÃO E COMUNICAÇÃO	1.500.00.999.000	27.360,00			
3.3.90.47	OBRIGAÇÕES TRIBUTÁRIAS E CONTRIBUTIVAS	1.500.00.999.000	109.440,00			
3.3.90.47	OBRIGAÇÕES TRIBUTÁRIAS E CONTRIBUTIVAS	1.720.00.999.000	255.360,00			
3.3.90.47	OBRIGAÇÕES TRIBUTÁRIAS E CONTRIBUTIVAS	1.721.00.999.000	273.600,00			
3.3.90.91	SENTENÇAS JUDICIAIS	1.500.00.999.000	319.200,00			
3.3.90.92	DESPESAS DE EXERCÍCIOS ANTERIORES	1.500.00.999.000	41.040,00			
4.0.00.00	DESPESAS DE CAPITAL					1.680.943,37
4.4.00.00	INVESTIMENTOS				652.943,37	
4.4.90.00	APLICAÇÕES DIRETAS			652.943,37		
4.4.90.52	EQUIPAMENTOS E MATERIAL PERMANENTE	1.500.00.999.000	397.583,37			
4.4.90.52	EQUIPAMENTOS E MATERIAL PERMANENTE	1.721.00.999.000	228.000,00			
4.4.90.93	INDENIZAÇÕES E RESTITUIÇÕES	1.500.00.999.000	27.360,00			
4.5.00.00	INVERSÕES FINANCEIRAS				800.000,00	

PREFEITURA MUN.DE SANTA FILOMENA
AV BARÃO DE SANTA FILOMENA,130 - CNPJ:06554240/0001-14

Orçamento Programa - Exercício de 2026
Anexo 02
Página 5

NATUREZA DA DESPESA POR ORGÃO

Lei: 18, Data: 20/12/2023

PODER ORGÃO						
02 PODER EXECUTIVO						
03 SUPERINTENDENCIA ADM. FIN. PLAN. COORDENAÇÃO GERAL						
Código	Especificação	F.R.-C.A.	Elemento	Modalidade	Grupo	Categoria Econômica
4.5.90.00	APLICAÇÕES DIRETAS			800.000,00		
4.5.90.66	CONCESSÃO DE EMPRÉSTIMOS E FINANCIAMENTOS	1.754.05.999.000	800.000,00			
4.6.00.00	AMORTIZAÇÃO DA DÍVIDA				228.000,00	
4.6.90.00	APLICAÇÕES DIRETAS			228.000,00		
4.6.90.71	PRINCIPAL DA DÍVIDA CONTRATUAL RESGATADO	1.500.00.999.000	228.000,00			
TOTAL						13.187.461,77

PREFEITURA MUN.DE SANTA FILOMENA
AV BARÃO DE SANTA FILOMENA,130 - CNPJ:06554240/0001-14

Orçamento Programa - Exercício de 2026
Anexo 02
Página 6

NATUREZA DA DESPESA POR ORGÃO

Lei: 18, Data: 20/12/2023

PODER ORGÃO						
02 PODER EXECUTIVO						
04 SEC.MUN.COMUNICAÇÃO, ESPORTE, LAZER EVENTOS TURISMO						
Código	Especificação	F.R.-C.A.	Elemento	Modalidade	Grupo	Categoria Econômica
3.0.00.00	DESPESAS CORRENTES					570.091,20
3.1.00.00	PESSOAL E ENCARGOS SOCIAIS				279.528,00	
3.1.90.00	APLICAÇÕES DIRETAS			279.528,00		
3.1.90.04	CONTRATAÇÃO POR TEMPO DETERMINADO	1.500.00.999.000	456,00			
3.1.90.11	VENCIMENTOS E VANTAGENS FIXAS - PESSOAL CIVIL	1.500.00.999.000	273.600,00			
3.1.90.13	OBRIGAÇÕES PATRONAIS	1.500.00.999.000	4.560,00			
3.1.90.91	SENTENÇAS JUDICIAIS	1.500.00.999.000	456,00			
3.1.90.92	DESPESAS DE EXERCÍCIOS ANTERIORES	1.500.00.999.000	456,00			
3.3.00.00	OUTRAS DESPESAS CORRENTES				290.563,20	
3.3.90.00	APLICAÇÕES DIRETAS			290.563,20		
3.3.90.14	DIÁRIAS - CIVIL	1.500.00.999.000	27.360,00			
3.3.90.30	MATERIAL DE CONSUMO	1.500.00.999.000	42.884,00			
3.3.90.31	PREMIAÇÕES CULTURAIS, ARTÍSTICAS, CIENTÍFICAS, DESPORTIVAS	1.500.00.999.000	68.400,00			
3.3.90.32	MATERIAL, BEM OU SERVIÇO PARA DISTRIBUIÇÃO GRATUITA	1.500.00.999.000	456,00			
3.3.90.33	PASSAGENS E DESPESAS COM LOCOMOÇÃO	1.500.00.999.000	456,00			
3.3.90.36	OUTROS SERVIÇOS DE TERCEIROS - PESSOA FÍSICA	1.500.00.999.000	82.080,00			
3.3.90.39	OUTROS SERVIÇOS DE TERCEIROS - PESSOA JURÍDICA	1.500.00.999.000	63.040,00			
3.3.90.47	OBRIGAÇÕES TRIBUTÁRIAS E CONTRIBUTIVAS	1.500.00.999.000	456,00			
3.3.90.91	SENTENÇAS JUDICIAIS	1.500.00.999.000	91,20			
3.3.90.92	DESPESAS DE EXERCÍCIOS ANTERIORES	1.500.00.999.000	4.560,00			
4.0.00.00	DESPESAS DE CAPITAL					392.251,20
4.4.00.00	INVESTIMENTOS				392.251,20	
4.4.90.00	APLICAÇÕES DIRETAS			392.251,20		
4.4.90.51	OBRA E INSTALAÇÕES	1.500.00.999.000	363.131,20			
4.4.90.52	EQUIPAMENTOS E MATERIAL PERMANENTE	1.500.00.999.000	9.120,00			
TOTAL						962.342,40

PREFEITURA MUN.DE SANTA FILOMENA
AV BARÃO DE SANTA FILOMENA,130 - CNPJ:06554240/0001-14

Orçamento Programa - Exercício de 2026
Anexo 02
Página 7

NATUREZA DA DESPESA POR ORGÃO

Lei: 18, Data: 20/12/2023

PODER ORGÃO						
02 PODER EXECUTIVO						
05 SECRETARIA MUNICIPAL DO MEIO AMBIENTE						
Código	Especificação	F.R.-C.A.	Elemento	Modalidade	Grupo	Categoria Econômica
3.0.00.00	DESPESAS CORRENTES					235.478,40
3.1.00.00	PESSOAL E ENCARGOS SOCIAIS				183.859,20	
3.1.90.00	APLICAÇÕES DIRETAS			183.859,20		
3.1.90.04	CONTRATAÇÃO POR TEMPO DETERMINADO	1.500.00.999.000	456,00			
3.1.90.11	VENCIMENTOS E VANTAGENS FIXAS - PESSOAL CIVIL	1.500.00.999.000	182.400,00			
3.1.90.13	OBRIGAÇÕES PATRONAIS	1.500.00.999.000	91,20			
3.1.90.91	SENTENÇAS JUDICIAIS	1.500.00.999.000	456,00			
3.1.90.92	DESPESAS DE EXERCÍCIOS ANTERIORES	1.500.00.999.000	456,00			
3.3.00.00	OUTRAS DESPESAS CORRENTES				51.619,20	
3.3.90.00	APLICAÇÕES DIRETAS			51.619,20		
3.3.90.14	DIÁRIAS - CIVIL	1.500.00.999.000	9.120,00			
3.3.90.30	MATERIAL DE CONSUMO	1.500.00.999.000	27.360,00			
3.3.90.36	OUTROS SERVIÇOS DE TERCEIROS - PESSOA FÍSICA	1.500.00.999.000	13.680,00			
3.3.90.39	OUTROS SERVIÇOS DE TERCEIROS - PESSOA JURÍDICA	1.500.00.999.000	456,00			
3.3.90.47	OBRIGAÇÕES TRIBUTÁRIAS E CONTRIBUTIVAS	1.500.00.999.000	456,00			
3.3.90.91	SENTENÇAS JUDICIAIS	1.500.00.999.000	91,20			
3.3.90.92	DESPESAS DE EXERCÍCIOS ANTERIORES	1.500.00.999.000	456,00			
4.0.00.00	DESPESAS DE CAPITAL					456,00
4.4.00.00	INVESTIMENTOS				456,00	
4.4.90.00	APLICAÇÕES DIRETAS			456,00		
4.4.90.52	EQUIPAMENTOS E MATERIAL PERMANENTE	1.500.00.999.000	456,00			
TOTAL						235.934,40

PREFEITURA MUN.DE SANTA FILOMENA
AV BARÃO DE SANTA FILOMENA, 130 - CNPJ:06554240/0001-14

Orçamento Programa - Exercício de 2026
Anexo 02
Página 8
Lei: 18, Data: 20/12/2023

NATUREZA DA DESPESA POR ORGÃO

PODER ORGÃO 02 PODER EXECUTIVO 06 SECRETARIA MUNICIPAL DE AGRICULTURA						
Código	Especificação	F.R.-C.A.	Elemento	Modalidade	Grupo	Categoria Econômica
3.0.00.00	DESPESAS CORRENTES					303.331,20
3.1.00.00	PESSOAL E ENCARGOS SOCIAIS				33.744,00	
3.1.90.00	APLICAÇÕES DIRETAS			33.744,00		
3.1.90.04	CONTRATAÇÃO POR TEMPO DETERMINADO	1.500.00.999.000	456,00			
3.1.90.11	VENCIMENTOS E VANTAGENS FIXAS - PESSOAL CIVIL	1.500.00.999.000	32.284,80			
3.1.90.13	OBRIGAÇÕES PATRONAIS	1.500.00.999.000	91,20			
3.1.90.91	SENTENÇAS JUDICIAIS	1.500.00.999.000	456,00			
3.1.90.92	DESPESAS DE EXERCÍCIOS ANTERIORES	1.500.00.999.000	456,00			
3.3.00.00	OUTRAS DESPESAS CORRENTES				269.587,20	
3.3.50.00	TRANSFERÊNCIAS A INSTITUIÇÕES PRIVADAS SEM FINS LUCRATIV			456,00		
3.3.50.41	CONTRIBUIÇÕES	1.500.00.999.000	456,00			
3.3.90.00	APLICAÇÕES DIRETAS			269.131,20		
3.3.90.14	DIÁRIAS - CIVIL	1.500.00.999.000	456,00			
3.3.90.30	MATERIAL DE CONSUMO	1.500.00.999.000	149.568,00			
3.3.90.32	MATERIAL, BEM OU SERVIÇO PARA DISTRIBUIÇÃO GRATUITA	1.500.00.999.000	456,00			
3.3.90.33	PASSAGENS E DESPESAS COM LOCOMOÇÃO	1.500.00.999.000	912,00			
3.3.90.36	OUTROS SERVIÇOS DE TERCEIROS - PESSOA FÍSICA	1.500.00.999.000	56.088,00			
3.3.90.39	OUTROS SERVIÇOS DE TERCEIROS - PESSOA JURÍDICA	1.500.00.999.000	60.648,00			
3.3.90.47	OBRIGAÇÕES TRIBUTÁRIAS E CONTRIBUTIVAS	1.500.00.999.000	456,00			
3.3.90.91	SENTENÇAS JUDICIAIS	1.500.00.999.000	91,20			
3.3.90.92	DESPESAS DE EXERCÍCIOS ANTERIORES	1.500.00.999.000	456,00			
4.0.00.00	DESPESAS DE CAPITAL					80.713,60
4.4.00.00	INVESTIMENTOS				80.713,60	
4.4.90.00	APLICAÇÕES DIRETAS			80.713,60		
4.4.90.51	OBRAS E INSTALAÇÕES	1.500.00.999.000	9.851,20			
4.4.90.52	EQUIPAMENTOS E MATERIAL PERMANENTE	1.500.00.999.000	70.862,40			
TOTAL						384.044,80

PREFEITURA MUN.DE SANTA FILOMENA
AV BARÃO DE SANTA FILOMENA, 130 - CNPJ:06554240/0001-14

Orçamento Programa - Exercício de 2026
Anexo 02
Página 9
Lei: 18, Data: 20/12/2023

NATUREZA DA DESPESA POR ORGÃO

PODER ORGÃO 02 PODER EXECUTIVO 07 SECRETARIA MUNICIPAL DE OBRAS E INFRA-ESTRUTURA						
Código	Especificação	F.R.-C.A.	Elemento	Modalidade	Grupo	Categoria Econômica
3.0.00.00	DESPESAS CORRENTES					2.161.166,40
3.1.00.00	PESSOAL E ENCARGOS SOCIAIS				1.688.203,20	
3.1.90.00	APLICAÇÕES DIRETAS			1.688.203,20		
3.1.90.04	CONTRATAÇÃO POR TEMPO DETERMINADO	1.500.00.999.000	912,00			
3.1.90.11	VENCIMENTOS E VANTAGENS FIXAS - PESSOAL CIVIL	1.500.00.999.000	1.422.720,00			
3.1.90.13	OBRIGAÇÕES PATRONAIS	1.500.00.999.000	100.111,20			
3.1.90.91	SENTENÇAS JUDICIAIS	1.500.00.999.000	109.440,00			
3.1.90.92	DESPESAS DE EXERCÍCIOS ANTERIORES	1.500.00.999.000	54.720,00			
3.3.00.00	OUTRAS DESPESAS CORRENTES				472.963,20	
3.3.90.00	APLICAÇÕES DIRETAS			472.963,20		
3.3.90.14	DIÁRIAS - CIVIL	1.500.00.999.000	23.266,00			
3.3.90.30	MATERIAL DE CONSUMO	1.500.00.999.000	178.752,00			
3.3.90.36	OUTROS SERVIÇOS DE TERCEIROS - PESSOA FÍSICA	1.500.00.999.000	237.576,00			
3.3.90.39	OUTROS SERVIÇOS DE TERCEIROS - PESSOA JURÍDICA	1.500.00.999.000	28.272,00			
3.3.90.47	OBRIGAÇÕES TRIBUTÁRIAS E CONTRIBUTIVAS	1.500.00.999.000	456,00			
3.3.90.91	SENTENÇAS JUDICIAIS	1.500.00.999.000	91,20			
3.3.90.92	DESPESAS DE EXERCÍCIOS ANTERIORES	1.500.00.999.000	4.560,00			
4.0.00.00	DESPESAS DE CAPITAL					2.584.630,40
4.4.00.00	INVESTIMENTOS				2.446.918,40	
4.4.90.00	APLICAÇÕES DIRETAS			2.446.918,40		
4.4.90.30	MATERIAL DE CONSUMO	1.500.00.999.000	547,20			
4.4.90.33	PASSAGENS E DESPESAS COM LOCOMOÇÃO	1.720.00.999.000	91,20			
4.4.90.36	OUTROS SERVIÇOS DE TERCEIROS - PESSOA FÍSICA	1.500.00.999.000	547,20			
4.4.90.39	OUTROS SERVIÇOS DE TERCEIROS - PESSOA FÍSICA	1.720.00.999.000	91,20			
4.4.90.39	OUTROS SERVIÇOS DE TERCEIROS - PESSOA JURÍDICA	1.500.00.999.000	547,20			
4.4.90.51	OBRAS E INSTALAÇÕES	1.500.00.999.000	1.608.787,20			
4.4.90.51	OBRAS E INSTALAÇÕES	1.500.05.999.000	87.280,00			
4.4.90.51	OBRAS E INSTALAÇÕES	1.700.05.999.000	201.940,00			
4.4.90.52	EQUIPAMENTOS E MATERIAL PERMANENTE	1.500.00.999.000	202.938,00			
4.4.90.52	EQUIPAMENTOS E MATERIAL PERMANENTE	1.680.05.999.000	164.160,00			
4.5.00.00	INVERSÕES FINANCEIRAS				137.712,00	
4.5.90.00	APLICAÇÕES DIRETAS			137.712,00		
4.5.90.61	AQUISIÇÃO DE IMOVEIS	1.500.00.999.000	137.712,00			
TOTAL						4.745.796,80

PREFEITURA MUN.DE SANTA FILOMENA

AV BARÃO DE SANTA FILOMENA,130 - CNPJ:06554240/0001-14

Orçamento Programa - Exercício de 2026

Anexo 02

Página 10

Lei: 18, Data: 20/12/2023

NATUREZA DA DESPESA POR ORGÃO

PODER ORGÃO							Categoria Econômica
02 PODER EXECUTIVO 08 SECRETARIA MUNICIPAL DE EDUCAÇÃO E CULTURA							
Código	Especificação	F.R.-C.A.	Elemento	Modalidade	Grupo		
3.0.00.00	DESPESAS CORRENTES					17.928.921,76	
3.1.00.00	PESSOAL E ENCARGOS SOCIAIS				8.446.761,60		
3.1.90.00	APLICAÇÕES DIRETAS			8.446.761,60			
3.1.90.04	CONTRATAÇÃO POR TEMPO DETERMINADO	1.500.00.200.000	1.824,00				
3.1.90.04	CONTRATAÇÃO POR TEMPO DETERMINADO	1.540.01.230.000	2.644.800,00				
3.1.90.04	CONTRATAÇÃO POR TEMPO DETERMINADO	1.540.01.999.000	91,20				
3.1.90.04	CONTRATAÇÃO POR TEMPO DETERMINADO	1.542.01.999.000	91,20				
3.1.90.11	VENCIMENTOS E VANTAGENS FIXAS - PESSOAL CIVIL	1.500.00.200.000	327.499,20				
3.1.90.11	VENCIMENTOS E VANTAGENS FIXAS - PESSOAL CIVIL	1.540.01.230.000	3.466.056,00				
3.1.90.11	VENCIMENTOS E VANTAGENS FIXAS - PESSOAL CIVIL	1.540.01.999.000	912,00				
3.1.90.11	VENCIMENTOS E VANTAGENS FIXAS - PESSOAL CIVIL	1.541.01.230.000	693.120,00				
3.1.90.11	VENCIMENTOS E VANTAGENS FIXAS - PESSOAL CIVIL	1.541.01.999.000	215.232,00				
3.1.90.11	VENCIMENTOS E VANTAGENS FIXAS - PESSOAL CIVIL	1.542.01.230.000	91.291,20				
3.1.90.11	VENCIMENTOS E VANTAGENS FIXAS - PESSOAL CIVIL	1.543.01.999.000	638.400,00				
3.1.90.11	VENCIMENTOS E VANTAGENS FIXAS - PESSOAL CIVIL	1.599.01.999.000	246.057,60				
3.1.90.13	OBRIGAÇÕES PATRONAIS	1.500.00.200.000	364,80				
3.1.90.13	OBRIGAÇÕES PATRONAIS	1.540.01.230.000	912,00				
3.1.90.13	OBRIGAÇÕES PATRONAIS	1.540.01.999.000	547,20				
3.1.90.13	OBRIGAÇÕES PATRONAIS	1.541.01.230.000	456,00				
3.1.90.13	OBRIGAÇÕES PATRONAIS	1.541.01.999.000	27.360,00				
3.1.90.13	OBRIGAÇÕES PATRONAIS	1.599.01.999.000	364,80				
3.1.90.91	SENTENÇAS JUDICIAIS	1.500.00.200.000	456,00				
3.1.90.91	SENTENÇAS JUDICIAIS	1.540.01.230.000	16.142,40				
3.1.90.91	SENTENÇAS JUDICIAIS	1.540.01.999.000	912,00				
3.1.90.92	DESPESAS DE EXERCÍCIOS ANTERIORES	1.500.00.200.000	54.720,00				
3.1.90.92	DESPESAS DE EXERCÍCIOS ANTERIORES	1.540.01.230.000	5.016,00				
3.1.90.92	DESPESAS DE EXERCÍCIOS ANTERIORES	1.540.01.999.000	14.136,00				
3.3.00.00	OUTRAS DESPESAS CORRENTES				9.482.160,16		
3.3.90.00	APLICAÇÕES DIRETAS			9.482.160,16			
3.3.90.14	DIÁRIAS - CIVIL	1.500.00.200.000	41.952,00				
3.3.90.14	DIÁRIAS - CIVIL	1.540.01.999.000	5.016,00				
3.3.90.14	DIÁRIAS - CIVIL	1.599.01.999.000	9.576,00				
3.3.90.30	MATERIAL DE CONSUMO	1.500.00.200.000	1.116.944,00				
3.3.90.30	MATERIAL DE CONSUMO	1.500.01.999.000	31.920,00				
3.3.90.30	MATERIAL DE CONSUMO	1.540.01.999.000	730.968,00				
3.3.90.30	MATERIAL DE CONSUMO	1.542.01.999.000	127.680,00				
3.3.90.30	MATERIAL DE CONSUMO	1.544.01.999.000	18.240,00				
3.3.90.30	MATERIAL DE CONSUMO	1.550.01.200.000	13.680,00				
3.3.90.30	MATERIAL DE CONSUMO	1.551.01.200.000	13.680,00				

PREFEITURA MUN.DE SANTA FILOMENA

AV BARÃO DE SANTA FILOMENA,130 - CNPJ:06554240/0001-14

Orçamento Programa - Exercício de 2026

Anexo 02

Página 11

NATUREZA DA DESPESA POR ORGÃO

Lei: 18, Data: 20/12/2023

PODER ORGÃO						
02 PODER EXECUTIVO						
08 SECRETARIA MUNICIPAL DE EDUCAÇÃO E CULTURA						
Código	Especificação	F.R.-C.A.	Elemento	Modalidade	Grupo	Categoria Econômica
3.3.90.30	MATERIAL DE CONSUMO	1.551.01.999.000	5.380,80			
3.3.90.30	MATERIAL DE CONSUMO	1.552.01.200.000	625.540,80			
3.3.90.30	MATERIAL DE CONSUMO	1.552.01.999.000	4.560,00			
3.3.90.30	MATERIAL DE CONSUMO	1.553.01.200.000	72.960,00			
3.3.90.30	MATERIAL DE CONSUMO	1.553.01.999.000	86.640,00			
3.3.90.30	MATERIAL DE CONSUMO	1.599.01.999.000	319.200,00			
3.3.90.31	PREMIAÇÕES CULTURAIS, ARTÍSTICAS, CIENTÍFICAS, DESPORTIVAS	1.500.00.200.000	27.360,00			
3.3.90.31	PREMIAÇÕES CULTURAIS, ARTÍSTICAS, CIENTÍFICAS, DESPORTIVAS	1.716.00.999.000	16.000,00			
3.3.90.32	MATERIAL, BEM OU SERVIÇO PARA DISTRIBUIÇÃO GRATUITA	1.500.00.200.000	14.136,00			
3.3.90.33	PASSAGENS E DESPESAS COM LOCOMOÇÃO	1.500.00.200.000	1.459,20			
3.3.90.33	PASSAGENS E DESPESAS COM LOCOMOÇÃO	1.540.01.999.000	912,00			
3.3.90.36	OUTROS SERVIÇOS DE TERCEIROS - PESSOA FÍSICA	1.500.00.200.000	625.720,00			
3.3.90.36	OUTROS SERVIÇOS DE TERCEIROS - PESSOA FÍSICA	1.540.01.999.000	493.392,00			
3.3.90.36	OUTROS SERVIÇOS DE TERCEIROS - PESSOA FÍSICA	1.542.01.999.000	127.680,00			
3.3.90.36	OUTROS SERVIÇOS DE TERCEIROS - PESSOA FÍSICA	1.550.01.200.000	31.920,00			
3.3.90.36	OUTROS SERVIÇOS DE TERCEIROS - PESSOA FÍSICA	1.551.01.200.000	4.560,00			
3.3.90.36	OUTROS SERVIÇOS DE TERCEIROS - PESSOA FÍSICA	1.551.01.999.000	912,00			
3.3.90.36	OUTROS SERVIÇOS DE TERCEIROS - PESSOA FÍSICA	1.553.01.200.000	13.680,00			
3.3.90.36	OUTROS SERVIÇOS DE TERCEIROS - PESSOA FÍSICA	1.599.01.999.000	100.320,00			
3.3.90.36	OUTROS SERVIÇOS DE TERCEIROS - PESSOA FÍSICA	1.716.00.999.000	16.000,00			
3.3.90.39	OUTROS SERVIÇOS DE TERCEIROS - PESSOA JURÍDICA	1.500.00.200.000	2.385.336,00			
3.3.90.39	OUTROS SERVIÇOS DE TERCEIROS - PESSOA JURÍDICA	1.540.01.999.000	84.542,40			
3.3.90.39	OUTROS SERVIÇOS DE TERCEIROS - PESSOA JURÍDICA	1.542.01.999.000	82.080,00			
3.3.90.39	OUTROS SERVIÇOS DE TERCEIROS - PESSOA JURÍDICA	1.544.01.999.000	200.640,00			
3.3.90.39	OUTROS SERVIÇOS DE TERCEIROS - PESSOA JURÍDICA	1.550.01.200.000	82.080,00			
3.3.90.39	OUTROS SERVIÇOS DE TERCEIROS - PESSOA JURÍDICA	1.551.01.200.000	13.680,00			
3.3.90.39	OUTROS SERVIÇOS DE TERCEIROS - PESSOA JURÍDICA	1.551.01.999.000	456,00			
3.3.90.39	OUTROS SERVIÇOS DE TERCEIROS - PESSOA JURÍDICA	1.553.01.200.000	13.680,00			
3.3.90.39	OUTROS SERVIÇOS DE TERCEIROS - PESSOA JURÍDICA	1.553.01.999.000	1.442.784,00			
3.3.90.39	OUTROS SERVIÇOS DE TERCEIROS - PESSOA JURÍDICA	1.599.01.999.000	465.120,00			
3.3.90.39	OUTROS SERVIÇOS DE TERCEIROS - PESSOA JURÍDICA	1.716.00.999.000	8.000,00			
3.3.90.47	OBRIGAÇÕES TRIBUTÁRIAS E CONTRIBUTIVAS	1.500.00.200.000	456,00			
3.3.90.47	OBRIGAÇÕES TRIBUTÁRIAS E CONTRIBUTIVAS	1.540.01.999.000	456,00			
3.3.90.91	SENTENÇAS JUDICIAIS	1.500.00.200.000	91,20			
3.3.90.91	SENTENÇAS JUDICIAIS	1.540.01.999.000	91,20			
3.3.90.92	DESPESAS DE EXERCÍCIOS ANTERIORES	1.500.00.200.000	2.152,32			
3.3.90.92	DESPESAS DE EXERCÍCIOS ANTERIORES	1.540.01.999.000	912,00			
3.3.90.93	INDENIZAÇÕES E RESTITUIÇÕES	1.500.00.200.000	1.614,24			

PREFEITURA MUN.DE SANTA FILOMENA

AV BARÃO DE SANTA FILOMENA,130 - CNPJ:06554240/0001-14

Orçamento Programa - Exercício de 2026

Anexo 02

Página 12

Lei: 18, Data: 20/12/2023

NATUREZA DA DESPESA POR ORGÃO

PODER		02 PODER EXECUTIVO				
ORGÃO		08 SECRETARIA MUNICIPAL DE EDUCAÇÃO E CULTURA				
Código	Especificação	F.R.-C.A.	Elemento	Modalidade	Grupo	Categoria Econômica
4.0.00.00	DESPESAS DE CAPITAL					1.849.380,96
4.4.00.00	INVESTIMENTOS				1.849.380,96	
4.4.90.00	APLICAÇÕES DIRETAS			1.803.780,96		
4.4.90.30	MATERIAL DE CONSUMO	1.500.00.200.000	91,20			
4.4.90.30	MATERIAL DE CONSUMO	1.542.01.999.000	91,20			
4.4.90.33	PASSAGENS E DESPESAS COM LOCOMOÇÃO	1.500.00.200.000	91,20			
4.4.90.36	OUTROS SERVIÇOS DE TERCEIROS - PESSOA FÍSICA	1.500.00.200.000	91,20			
4.4.90.36	OUTROS SERVIÇOS DE TERCEIROS - PESSOA FÍSICA	1.542.01.999.000	91,20			
4.4.90.39	OUTROS SERVIÇOS DE TERCEIROS - PESSOA JURÍDICA	1.500.00.200.000	91,20			
4.4.90.39	OUTROS SERVIÇOS DE TERCEIROS - PESSOA JURÍDICA	1.542.01.999.000	91,20			
4.4.90.51	OBRAS E INSTALAÇÕES	1.500.01.999.000	258.278,40			
4.4.90.51	OBRAS E INSTALAÇÕES	1.540.01.999.000	91,20			
4.4.90.51	OBRAS E INSTALAÇÕES	1.542.01.999.000	184.643,52			
4.4.90.51	OBRAS E INSTALAÇÕES	1.544.01.999.000	145.920,00			
4.4.90.51	OBRAS E INSTALAÇÕES	1.599.00.200.000	191.520,00			
4.4.90.51	OBRAS E INSTALAÇÕES	1.599.01.999.000	21.523,20			
4.4.90.52	EQUIPAMENTOS E MATERIAL PERMANENTE	1.500.00.200.000	429.096,00			
4.4.90.52	EQUIPAMENTOS E MATERIAL PERMANENTE	1.540.01.999.000	1.614,24			
4.4.90.52	EQUIPAMENTOS E MATERIAL PERMANENTE	1.544.01.999.000	565.440,00			
4.4.90.52	EQUIPAMENTOS E MATERIAL PERMANENTE	1.599.01.999.000	5.016,00			
4.4.91.00	APLICAÇÕES DIRETAS- INTRA-ORÇAMENTÁRIAS			45.600,00		
4.4.91.51	OBRAS E INSTALAÇÕES	1.500.00.200.000	45.600,00			
TOTAL						19.778.302,72

PREFEITURA MUN.DE SANTA FILOMENA

AV BARÃO DE SANTA FILOMENA,130 - CNPJ:06554240/0001-14

Orçamento Programa - Exercício de 2026

Anexo 02

Página 13

NATUREZA DA DESPESA POR ORGÃO

Lei: 18, Data: 20/12/2023

PODER ORGÃO						
02 PODER EXECUTIVO						
10 FUNDO MUNICIPAL DE SAUDE - FMS						
Código	Especificação	F.R.-C.A.	Elemento	Modalidade	Grupo	Categoria Econômica
3.0.00.00	DESPESAS CORRENTES					8.102.995,20
3.1.00.00	PESSOAL E ENCARGOS SOCIAIS				4.726.040,00	
3.1.90.00	APLICAÇÕES DIRETAS			4.726.040,00		
3.1.90.04	CONTRATAÇÃO POR TEMPO DETERMINADO	1.500.00.300.000	2.736,00			
3.1.90.04	CONTRATAÇÃO POR TEMPO DETERMINADO	1.600.02.999.000	1.824,00			
3.1.90.04	CONTRATAÇÃO POR TEMPO DETERMINADO	1.604.02.999.000	456,00			
3.1.90.11	VENCIMENTOS E VANTAGENS FIXAS - PESSOAL CIVIL	1.500.00.300.000	1.674.944,00			
3.1.90.11	VENCIMENTOS E VANTAGENS FIXAS - PESSOAL CIVIL	1.600.02.999.000	948.480,00			
3.1.90.11	VENCIMENTOS E VANTAGENS FIXAS - PESSOAL CIVIL	1.602.02.999.000	949.392,00			
3.1.90.11	VENCIMENTOS E VANTAGENS FIXAS - PESSOAL CIVIL	1.604.02.999.000	820.800,00			
3.1.90.11	VENCIMENTOS E VANTAGENS FIXAS - PESSOAL CIVIL	1.605.02.999.000	36.480,00			
3.1.90.11	VENCIMENTOS E VANTAGENS FIXAS - PESSOAL CIVIL	1.621.02.999.000	68.400,00			
3.1.90.13	OBRIGAÇÕES PATRONAIS	1.500.00.300.000	41.952,00			
3.1.90.13	OBRIGAÇÕES PATRONAIS	1.600.02.999.000	1.368,00			
3.1.90.13	OBRIGAÇÕES PATRONAIS	1.600.02.999.000	4.560,00			
3.1.90.91	SENTENÇAS JUDICIAIS	1.500.00.300.000	136.800,00			
3.1.90.91	SENTENÇAS JUDICIAIS	1.600.02.999.000	456,00			
3.1.90.91	SENTENÇAS JUDICIAIS	1.605.02.999.000	22.800,00			
3.1.90.92	DESPESAS DE EXERCÍCIOS ANTERIORES	1.500.00.300.000	14.136,00			
3.1.90.92	DESPESAS DE EXERCÍCIOS ANTERIORES	1.600.02.999.000	456,00			
3.3.00.00	OUTRAS DESPESAS CORRENTES				3.376.955,20	
3.3.90.00	APLICAÇÕES DIRETAS			3.376.955,20		
3.3.90.14	DIÁRIAS - CIVIL	1.500.00.300.000	166.440,00			
3.3.90.14	DIÁRIAS - CIVIL	1.600.02.999.000	456,00			
3.3.90.14	DIÁRIAS - CIVIL	1.600.02.999.000	1.824,00			
3.3.90.14	DIÁRIAS - CIVIL	1.604.02.999.000	456,00			
3.3.90.30	MATERIAL DE CONSUMO	1.500.00.300.000	1.193.224,00			
3.3.90.30	MATERIAL DE CONSUMO	1.500.02.300.000	56.000,00			
3.3.90.30	MATERIAL DE CONSUMO	1.600.02.999.000	456,00			
3.3.90.30	MATERIAL DE CONSUMO	1.600.02.999.000	260.832,00			
3.3.90.30	MATERIAL DE CONSUMO	1.604.02.999.000	456,00			
3.3.90.33	PASSAGENS E DESPESAS COM LOCOMOÇÃO	1.500.00.300.000	456,00			
3.3.90.33	PASSAGENS E DESPESAS COM LOCOMOÇÃO	1.600.02.999.000	456,00			
3.3.90.36	OUTROS SERVIÇOS DE TERCEIROS - PESSOA FÍSICA	1.500.00.300.000	385.320,00			
3.3.90.36	OUTROS SERVIÇOS DE TERCEIROS - PESSOA FÍSICA	1.600.02.999.000	28.728,00			
3.3.90.36	OUTROS SERVIÇOS DE TERCEIROS - PESSOA FÍSICA	1.600.02.999.000	54.720,00			
3.3.90.36	OUTROS SERVIÇOS DE TERCEIROS - PESSOA FÍSICA	1.604.02.999.000	456,00			
3.3.90.36	OUTROS SERVIÇOS DE TERCEIROS - PESSOA FÍSICA	1.605.02.999.000	13.680,00			
3.3.90.39	OUTROS SERVIÇOS DE TERCEIROS - PESSOA JURÍDICA	1.500.00.300.000	786.984,00			

PREFEITURA MUN.DE SANTA FILOMENA
 AV BARÃO DE SANTA FILOMENA,130 - CNPJ:06554240/0001-14

 Orçamento Programa - Exercício de 2026
 Anexo 02
 Página 14

Lei: 18, Data: 20/12/2023

NATUREZA DA DESPESA POR ORGÃO

PODER ORGÃO						
02 PODER EXECUTIVO						
10 FUNDO MUNICIPAL DE SAÚDE - FMS						
Código	Especificação	F.R.-C.A.	Elemento	Modalidade	Grupo	Categoria Econômica
3.3.90.39	OUTROS SERVIÇOS DE TERCEIROS - PESSOA JURÍDICA	1.500.02.300.000	160.000,00			
3.3.90.39	OUTROS SERVIÇOS DE TERCEIROS - PESSOA JURÍDICA	1.600.02.999.000	456,00			
3.3.90.39	OUTROS SERVIÇOS DE TERCEIROS - PESSOA JURÍDICA	1.600.02.999.000	110.352,00			
3.3.90.39	OUTROS SERVIÇOS DE TERCEIROS - PESSOA JURÍDICA	1.604.02.999.000	456,00			
3.3.90.47	OBRIGAÇÕES TRIBUTÁRIAS E CONTRIBUTIVAS	1.500.00.300.000	27.816,00			
3.3.90.47	OBRIGAÇÕES TRIBUTÁRIAS E CONTRIBUTIVAS	1.600.02.999.000	456,00			
3.3.90.48	OUTROS AUXÍLIOS FINANCEIROS A PESSOAS FÍSICAS	1.500.02.300.000	120.000,00			
3.3.90.91	SENTENÇAS JUDICIAIS	1.500.00.300.000	91,20			
3.3.90.92	DESPESAS DE EXERCÍCIOS ANTERIORES	1.500.00.300.000	912,00			
3.3.90.92	DESPESAS DE EXERCÍCIOS ANTERIORES	1.600.02.999.000	456,00			
3.3.90.93	INDENIZAÇÕES E RESTITUIÇÕES	1.500.00.300.000	4.580,00			
3.3.90.93	INDENIZAÇÕES E RESTITUIÇÕES	1.600.02.999.000	456,00			
4.0.00.00	DESPESAS DE CAPITAL					579.299,20
4.4.00.00	INVESTIMENTOS					
4.4.90.00	APLICAÇÕES DIRETAS			579.299,20	579.299,20	
4.4.90.51	OBRAS E INSTALAÇÕES	1.500.00.300.000	145.920,00			
4.4.90.51	OBRAS E INSTALAÇÕES	1.600.02.999.000	91,20			
4.4.90.51	OBRAS E INSTALAÇÕES	1.631.02.999.000	54.720,00			
4.4.90.52	EQUIPAMENTOS E MATERIAL PERMANENTE	1.500.00.300.000	295.576,00			
4.4.90.52	EQUIPAMENTOS E MATERIAL PERMANENTE	1.600.02.999.000	456,00			
4.4.90.52	EQUIPAMENTOS E MATERIAL PERMANENTE	1.601.02.999.000	82.536,00			
TOTAL						8.682.294,40

PREFEITURA MUN.DE SANTA FILOMENA
 AV BARÃO DE SANTA FILOMENA,130 - CNPJ:06554240/0001-14

 Orçamento Programa - Exercício de 2026
 Anexo 02
 Página 15

Lei: 18, Data: 20/12/2023

NATUREZA DA DESPESA POR ORGÃO

PODER ORGÃO						
02 PODER EXECUTIVO						
11 SECRETARIA MUNICIPAL DO TRABALHO E AÇÃO SOCIAL						
Código	Especificação	F.R.-C.A.	Elemento	Modalidade	Grupo	Categoria Econômica
3.0.00.00	DESPESAS CORRENTES					112.368,40
3.1.00.00	PESSOAL E ENCARGOS SOCIAIS				110.260,80	
3.1.90.00	APLICAÇÕES DIRETAS			110.260,80		
3.1.90.04	CONTRATAÇÃO POR TEMPO DETERMINADO	1.500.00.999.000	182,40			
3.1.90.11	VENCIMENTOS E VANTAGENS FIXAS - PESSOAL CIVIL	1.500.00.999.000	109.531,20			
3.1.90.13	OBRIGAÇÕES PATRONAIS	1.500.00.999.000	182,40			
3.1.90.91	SENTENÇAS JUDICIAIS	1.500.00.999.000	182,40			
3.1.90.92	DESPESAS DE EXERCÍCIOS ANTERIORES	1.500.00.999.000	182,40			
3.3.00.00	OUTRAS DESPESAS CORRENTES				2.097,60	
3.3.90.00	APLICAÇÕES DIRETAS			2.097,60		
3.3.90.04	CONTRATAÇÃO POR TEMPO DETERMINADO	1.500.00.999.000	91,20			
3.3.90.14	DIÁRIAS - CIVIL	1.500.00.999.000	182,40			
3.3.90.30	MATERIAL DE CONSUMO	1.500.00.999.000	273,60			
3.3.90.32	MATERIAL, BEM OU SERVIÇO PARA DISTRIBUIÇÃO GRATUITA	1.500.00.999.000	91,20			
3.3.90.33	PASSAGENS E DESPESAS COM LOCOMOÇÃO	1.500.00.999.000	182,40			
3.3.90.36	OUTROS SERVIÇOS DE TERCEIROS - PESSOA FÍSICA	1.600.00.999.000	273,60			
3.3.90.39	OUTROS SERVIÇOS DE TERCEIROS - PESSOA JURÍDICA	1.500.00.999.000	273,60			
3.3.90.47	OBRIGAÇÕES TRIBUTÁRIAS E CONTRIBUTIVAS	1.500.00.999.000	273,60			
3.3.90.48	OUTROS AUXÍLIOS FINANCEIROS A PESSOAS FÍSICAS	1.500.00.999.000	91,20			
3.3.90.91	SENTENÇAS JUDICIAIS	1.500.00.999.000	182,40			
3.3.90.92	DESPESAS DE EXERCÍCIOS ANTERIORES	1.500.00.999.000	182,40			
4.0.00.00	DESPESAS DE CAPITAL					182,40
4.4.00.00	INVESTIMENTOS					
4.4.90.00	APLICAÇÕES DIRETAS			182,40	182,40	
4.4.90.52	EQUIPAMENTOS E MATERIAL PERMANENTE	1.500.00.999.000	182,40			
TOTAL						112.540,80

PREFEITURA MUN.DE SANTA FILOMENA

AV BARÃO DE SANTA FILOMENA,130 - CNPJ:06554240/0001-14

Orçamento Programa - Exercício de 2026

Anexo 02

Página 16

NATUREZA DA DESPESA POR ORGÃO

Lei: 18, Data: 20/12/2023

PODER ORGÃO						
02 PODER EXECUTIVO						
12 FUNDO MUNICIPAL DE ASSISTENCIA SOCIAL - FMAS						
Código	Especificação	F.R.-C.A.	Elemento	Modalidade	Grupo	Categoria Econômica
3.0.00.00	DESPESAS CORRENTES					2.504.355,20
3.1.00.00	PESSOAL E ENCARGOS SOCIAIS				836.486,40	
3.1.90.00	APLICAÇÕES DIRETAS			836.486,40		
3.1.90.04	CONTRATAÇÃO POR TEMPO DETERMINADO	1.500.00.999.000	1.732,80			
3.1.90.04	CONTRATAÇÃO POR TEMPO DETERMINADO	1.660.04.999.000	638,40			
3.1.90.11	VENCIMENTOS E VANTAGENS FIXAS - PESSOAL CIVIL	1.500.00.999.000	830.467,20			
3.1.90.11	VENCIMENTOS E VANTAGENS FIXAS - PESSOAL CIVIL	1.660.04.999.000	1.094,40			
3.1.90.13	OBRIGAÇÕES PATRONAIS	1.500.00.999.000	1.276,80			
3.1.90.13	OBRIGAÇÕES PATRONAIS	1.660.04.999.000	1.003,20			
3.1.90.91	SENTENÇAS JUDICIAIS	1.500.00.999.000	91,20			
3.1.90.92	DESPESAS DE EXERCÍCIOS ANTERIORES	1.500.00.999.000	91,20			
3.1.90.92	DESPESAS DE EXERCÍCIOS ANTERIORES	1.660.04.999.000	91,20			
3.3.00.00	OUTRAS DESPESAS CORRENTES				1.667.868,80	
3.3.90.00	APLICAÇÕES DIRETAS			1.667.868,80		
3.3.90.14	DIÁRIAS - CIVIL	1.500.00.999.000	41.131,20			
3.3.90.14	DIÁRIAS - CIVIL	1.660.04.999.000	273,60			
3.3.90.30	MATERIAL DE CONSUMO	1.500.00.999.000	156.225,60			
3.3.90.30	MATERIAL DE CONSUMO	1.500.04.999.000	81.600,00			
3.3.90.30	MATERIAL DE CONSUMO	1.660.04.999.000	116.918,40			
3.3.90.32	MATERIAL, BEM OU SERVIÇO PARA DISTRIBUIÇÃO GRATUITA	1.500.00.999.000	547,20			
3.3.90.32	MATERIAL, BEM OU SERVIÇO PARA DISTRIBUIÇÃO GRATUITA	1.660.00.999.000	91,20			
3.3.90.32	MATERIAL, BEM OU SERVIÇO PARA DISTRIBUIÇÃO GRATUITA	1.660.04.999.000	91,20			
3.3.90.33	PASSAGENS E DESPESAS COM LOCOMOÇÃO	1.500.00.999.000	364,80			
3.3.90.33	PASSAGENS E DESPESAS COM LOCOMOÇÃO	1.660.04.999.000	182,40			
3.3.90.36	OUTROS SERVIÇOS DE TERCEIROS - PESSOA FÍSICA	1.500.00.999.000	28.819,20			
3.3.90.36	OUTROS SERVIÇOS DE TERCEIROS - PESSOA FÍSICA	1.660.04.999.000	188.236,80			
3.3.90.39	OUTROS SERVIÇOS DE TERCEIROS - PESSOA JURÍDICA	1.500.00.999.000	37.939,20			
3.3.90.39	OUTROS SERVIÇOS DE TERCEIROS - PESSOA JURÍDICA	1.660.04.999.000	128.592,00			
3.3.90.47	OBRIGAÇÕES TRIBUTÁRIAS E CONTRIBUTIVAS	1.500.00.999.000	91,20			
3.3.90.47	OBRIGAÇÕES TRIBUTÁRIAS E CONTRIBUTIVAS	1.660.04.999.000	91,20			
3.3.90.48	OUTROS AUXÍLIOS FINANCEIROS A PESSOAS FÍSICAS	1.500.00.999.000	866.400,00			
3.3.90.48	OUTROS AUXÍLIOS FINANCEIROS A PESSOAS FÍSICAS	1.500.04.999.000	20.000,00			
3.3.90.91	SENTENÇAS JUDICIAIS	1.500.00.999.000	91,20			
3.3.90.92	DESPESAS DE EXERCÍCIOS ANTERIORES	1.500.00.999.000	91,20			
3.3.90.92	DESPESAS DE EXERCÍCIOS ANTERIORES	1.660.04.999.000	91,20			
4.0.00.00	DESPESAS DE CAPITAL					304.273,60
4.4.00.00	INVESTIMENTOS				304.273,60	
4.4.90.00	APLICAÇÕES DIRETAS			304.273,60		
4.4.90.51	OBRAS E INSTALAÇÕES	1.500.04.999.000	76.000,00			

PREFEITURA MUN.DE SANTA FILOMENA

AV BARÃO DE SANTA FILOMENA,130 - CNPJ:06554240/0001-14

Orçamento Programa - Exercício de 2026

Anexo 02

Página 17

NATUREZA DA DESPESA POR ORGÃO

Lei: 18, Data: 20/12/2023

PODER ORGÃO		02 PODER EXECUTIVO 12 FUNDO MUNICIPAL DE ASSISTENCIA SOCIAL - FMAS				
Código	Especificação	F.R.-C.A.	Elemento	Modalidade	Grupo	Categoria Econômica
4.4.90.51	OBRAS E INSTALAÇÕES	1.700.05.999.000	91,20			
4.4.90.52	EQUIPAMENTOS E MATERIAL PERMANENTE	1.500.00.999.000	182,40			
4.4.90.52	EQUIPAMENTOS E MATERIAL PERMANENTE	1.660.04.999.000	228.000,00			
TOTAL						2.808.628,80

PREFEITURA MUN.DE SANTA FILOMENA

AV BARÃO DE SANTA FILOMENA,130 - CNPJ:06554240/0001-14

Orçamento Programa - Exercício de 2026

Anexo 02

Página 18

NATUREZA DA DESPESA POR ORGÃO

Lei: 18, Data: 20/12/2023

PODER ORGÃO		02 PODER EXECUTIVO 13 SECRETARIA MUNICIPAL DE COMBATE A FOME				
Código	Especificação	F.R.-C.A.	Elemento	Modalidade	Grupo	Categoria Econômica
3.0.00.00	DESPESAS CORRENTES					638,40
3.1.00.00	PESSOAL E ENCARGOS SOCIAIS				273,60	
3.1.90.00	APLICAÇÕES DIRETAS			273,60		
3.1.90.04	CONTRATAÇÃO POR TEMPO DETERMINADO	1.500.00.999.000	91,20			
3.1.90.11	VENCIMENTOS E VANTAGENS FIXAS - PESSOAL CIVIL	1.500.00.999.000	91,20			
3.1.90.13	OBRIGAÇÕES PATRONAIS	1.500.00.999.000	91,20			
3.3.00.00	OUTRAS DESPESAS CORRENTES				364,80	
3.3.90.00	APLICAÇÕES DIRETAS			364,80		
3.3.90.14	DIÁRIAS - CIVIL	1.500.00.999.000	91,20			
3.3.90.30	MATERIAL DE CONSUMO	1.500.00.999.000	91,20			
3.3.90.36	OUTROS SERVIÇOS DE TERCEIROS - PESSOA FÍSICA	1.500.00.999.000	91,20			
3.3.90.39	OUTROS SERVIÇOS DE TERCEIROS - PESSOA JURÍDICA	1.500.00.999.000	91,20			
4.0.00.00	DESPESAS DE CAPITAL					91,20
4.4.00.00	INVESTIMENTOS				91,20	
4.4.90.00	APLICAÇÕES DIRETAS			91,20		
4.4.90.52	EQUIPAMENTOS E MATERIAL PERMANENTE	1.500.00.999.000	91,20			
TOTAL						729,60

PREFEITURA MUN.DE SANTA FILOMENA

AV BARÃO DE SANTA FILOMENA,130 - CNPJ:06554240/0001-14

Orçamento Programa - Exercício de 2026

Anexo 02

Página 19

NATUREZA DA DESPESA POR ORGÃO

Lei: 18, Data: 20/12/2023

PODER ORGÃO						
02 PODER EXECUTIVO						
14 SUPERINTENDENCIA DE DESENVOLVIMENTO RURAL						
Código	Especificação	F.R.-C.A.	Elemento	Modalidade	Grupo	Categoria Econômica
3.0.00.00	DESPESAS CORRENTES					1.094,40
3.1.00.00	PESSOAL E ENCARGOS SOCIAIS				456,00	
3.1.90.00	APLICAÇÕES DIRETAS			456,00		
3.1.90.04	CONTRATAÇÃO POR TEMPO DETERMINADO	1.500.00.999.000	91,20			
3.1.90.11	VENCIMENTOS E VANTAGENS FIXAS - PESSOAL CIVIL	1.500.00.999.000	91,20			
3.1.90.13	OBRIGAÇÕES PATRONAIS	1.500.00.999.000	91,20			
3.1.90.91	SENTENÇAS JUDICIAIS	1.500.00.999.000	91,20			
3.1.90.92	DESPESAS DE EXERCÍCIOS ANTERIORES	1.500.00.999.000	91,20			
3.3.00.00	OUTRAS DESPESAS CORRENTES				638,40	
3.3.90.00	APLICAÇÕES DIRETAS			638,40		
3.3.90.30	MATERIAL DE CONSUMO	1.500.00.999.000	91,20			
3.3.90.33	PASSAGENS E DESPESAS COM LOCOMOÇÃO	1.500.00.999.000	91,20			
3.3.90.36	OUTROS SERVIÇOS DE TERCEIROS - PESSOA FÍSICA	1.500.00.999.000	91,20			
3.3.90.39	OUTROS SERVIÇOS DE TERCEIROS - PESSOA JURÍDICA	1.500.00.999.000	91,20			
3.3.90.47	OBRIGAÇÕES TRIBUTÁRIAS E CONTRIBUTIVAS	1.500.00.999.000	91,20			
3.3.90.91	SENTENÇAS JUDICIAIS	1.500.00.999.000	91,20			
3.3.90.92	DESPESAS DE EXERCÍCIOS ANTERIORES	1.500.00.999.000	91,20			
TOTAL						1.094,40

PREFEITURA MUN.DE SANTA FILOMENA

AV BARÃO DE SANTA FILOMENA,130 - CNPJ:06554240/0001-14

Orçamento Programa - Exercício de 2026

Anexo 02

Página 20

NATUREZA DA DESPESA POR ORGÃO

Lei: 18, Data: 20/12/2023

PODER ORGÃO						
02 PODER EXECUTIVO						
16 SECRETARIA MUNICIPAL DE CULTURA						
Código	Especificação	F.R.-C.A.	Elemento	Modalidade	Grupo	Categoria Econômica
3.0.00.00	DESPESAS CORRENTES					216.000,00
3.3.00.00	OUTRAS DESPESAS CORRENTES				216.000,00	
3.3.90.00	APLICAÇÕES DIRETAS			216.000,00		
3.3.90.31	PREMIAÇÕES CULTURAIS, ARTÍSTICAS, CIENTÍFICAS, DESPORTIVAS	1.719.05.999.000	80.000,00			
3.3.90.36	OUTROS SERVIÇOS DE TERCEIROS - PESSOA FÍSICA	1.719.05.999.000	96.000,00			
3.3.90.39	OUTROS SERVIÇOS DE TERCEIROS - PESSOA JURÍDICA	1.719.05.999.000	40.000,00			
TOTAL						216.000,00

PREFEITURA MUN.DE SANTA FILOMENA

AV BARÃO DE SANTA FILOMENA,130 - CNPJ:06554240/0001-14

Orçamento Programa - Exercício de 2026

Anexo 02

Página 21

NATUREZA DA DESPESA POR ORGÃO

Lei: 18, Data: 20/12/2023

PODER ORGÃO		90 RESERVA DE CONTINGÊNCIA				
		99 RESERVA DE CONTINGENCIA				
Código	Especificação	F.R.-C.A.	Elemento	Modalidade	Grupo	Categoria Econômica
9.0.00.00	RESERVA DE CONTINGÊNCIA					32.284,80
9.9.00.00	RESERVA DE CONTINGENCIA				32.284,80	
9.9.99.00	RESERVA DE CONTINGENCIA			32.284,80		
9.9.99.99	RESERVA DE CONTINGENCIA	1.500.00.999.000	32.284,80			
TOTAL						32.284,80
TOTAL GERAL						55.147.974,40

FERNANDO ANDRADE COELHO
PREFEITO MUNICIPAL
042.436.671-10

JACKELYNE AVELINO LOPES COELHO
SEC. MUN. DE FINANÇAS
040.931.811-60

MARVIO MARCONI SIQUEIRA NUNES
CONTADOR CRC 145/O
706.743.503-34

PREFEITURA MUN.DE SANTA FILOMENA

AV BARÃO DE SANTA FILOMENA,130 - CNPJ:06554240/0001-14

Anexo 02

Página 1

Orçamento Programa - Exercício de 2026

NATUREZA DA DESPESA POR ORGÃO E UNIDADE

Lei: 18, Data: 20/12/2023

PODER ORGÃO UNIDADE		01 PODER LEGISLATIVO				
		01 CÂMARA MUNICIPAL				
		00 CÂMARA MUNICIPAL				
Código	Especificação	F.R.-C.A.	Elemento	Modalidade	Grupo	Categoria Econômica
3.0.00.00	DESPESAS CORRENTES					2.609.800,00
3.1.00.00	PESSOAL E ENCARGOS SOCIAIS				1.600.000,00	
3.1.90.00	APLICAÇÕES DIRETAS			1.600.000,00		
3.1.90.11	VENCIMENTOS E VANTAGENS FIXAS - PESSOAL CIVIL	1.500.00.999.000	1.300.000,00			
3.1.90.13	OBRIGAÇÕES PATRONAIS	1.500.00.999.000	300.000,00			
3.2.00.00	JUROS E ENCARGOS DA DÍVIDA				500,00	
3.2.90.00	APLICAÇÕES DIRETAS			500,00		
3.2.90.21	JUROS SOBRE A DÍVIDA POR CONTRATO	1.500.00.999.000	500,00			
3.3.00.00	OUTRAS DESPESAS CORRENTES				1.009.300,00	
3.3.50.00	TRANSFERÊNCIAS A INSTITUIÇÕES PRIVADAS SEM FINS LUCRATI			18.500,00		
3.3.50.41	CONTRIBUIÇÕES	1.500.00.999.000	500,00			
3.3.50.43	SUBVENÇÕES SOCIAIS	1.500.00.999.000	18.000,00			
3.3.90.00	APLICAÇÕES DIRETAS			990.800,00		
3.3.90.14	DIÁRIAS - CIVIL	1.500.00.999.000	100.000,00			
3.3.90.30	MATERIAL DE CONSUMO	1.500.00.999.000	311.200,00			
3.3.90.33	PASSAGENS E DESPESAS COM LOCOMOÇÃO	1.500.00.999.000	1.000,00			
3.3.90.35	SERVIÇOS DE CONSULTORIA	1.500.00.999.000	29.600,00			
3.3.90.36	OUTROS SERVIÇOS DE TERCEIROS - PESSOA FÍSICA	1.500.00.999.000	200.000,00			
3.3.90.39	OUTROS SERVIÇOS DE TERCEIROS - PESSOA JURÍDICA	1.500.00.999.000	315.000,00			
3.3.90.40	SERVIÇOS DE TECNOLOGIA DA INFORMAÇÃO E COMUNICAÇÃO	1.500.00.999.000	20.000,00			
3.3.90.47	OBRIGAÇÕES TRIBUTARIAS E CONTRIBUTIVAS	1.500.00.999.000	1.000,00			
3.3.90.92	DESPESAS DE EXERCÍCIOS ANTERIORES	1.500.00.999.000	13.000,00			
4.0.00.00	DESPESAS DE CAPITAL					390.200,00
4.4.00.00	INVESTIMENTOS				390.000,00	
4.4.90.00	APLICAÇÕES DIRETAS			390.000,00		
4.4.90.51	OBRAS E INSTALAÇÕES	1.500.00.999.000	250.000,00			
4.4.90.52	EQUIPAMENTOS E MATERIAL PERMANENTE	1.500.00.999.000	140.000,00			
4.6.00.00	AMORTIZAÇÃO DA DÍVIDA				200,00	
4.6.90.00	APLICAÇÕES DIRETAS			200,00		
4.6.90.71	PRINCIPAL DA DÍVIDA CONTRATUAL RESGATADO	1.500.00.999.000	200,00			
TOTAL						3.000.000,00

PREFEITURA MUN.DE SANTA FILOMENA
AV BARÃO DE SANTA FILOMENA,130 - CNPJ:06554240/0001-14

Anexo 02
Página 2

Orçamento Programa - Exercício de 2026

NATUREZA DA DESPESA POR ORGÃO E UNIDADE

Lei: 18, Data: 20/12/2023

Código	Especificação	F.R.-C.A.	Elemento	Modalidade	Grupo	Categoria Econômica
PODER	02 PODER EXECUTIVO					
ORGÃO	01 GABINETE DO PREFEITO					
UNIDADE	00 GABINETE DO PREFEITO					
3.0.00.00	DESPESAS CORRENTES					577.113,60
3.1.00.00	PESSOAL E ENCARGOS SOCIAIS				411.676,80	
3.1.90.00	APLICAÇÕES DIRETAS			411.676,80		
3.1.90.04	CONTRATAÇÃO POR TEMPO DETERMINADO	1.500.00.999.000	456,00			
3.1.90.11	VENCIMENTOS E VANTAGENS FIXAS - PESSOAL CIVIL	1.500.00.999.000	379.209,60			
3.1.90.13	OBRIGAÇÕES PATRONAIS	1.500.00.999.000	13.680,00			
3.1.90.91	SENTENÇAS JUDICIAIS	1.500.00.999.000	91,20			
3.1.90.92	DESPESAS DE EXERCÍCIOS ANTERIORES	1.500.00.999.000	18.240,00			
3.3.00.00	OUTRAS DESPESAS CORRENTES				165.436,80	
3.3.90.00	TRANSFERÊNCIAS A INSTITUIÇÕES PRIVADAS SEM FINS LUCRATIVAS			456,00		
3.3.90.41	CONTRIBUIÇÕES	1.500.00.999.000	456,00			
3.3.90.00	APLICAÇÕES DIRETAS			164.980,80		
3.3.90.14	DIÁRIAS - CIVIL	1.500.00.999.000	72.960,00			
3.3.90.30	MATERIAL DE CONSUMO	1.500.00.999.000	54.720,00			
3.3.90.33	PASSAGENS E DESPESAS COM LOCOMOÇÃO	1.500.00.999.000	91,20			
3.3.90.36	OUTROS SERVIÇOS DE TERCEIROS - PESSOA FÍSICA	1.500.00.999.000	13.771,20			
3.3.90.39	OUTROS SERVIÇOS DE TERCEIROS - PESSOA JURÍDICA	1.500.00.999.000	13.771,20			
3.3.90.47	OBRIGAÇÕES TRIBUTÁRIAS E CONTRIBUTIVAS	1.500.00.999.000	456,00			
3.3.90.91	SENTENÇAS JUDICIAIS	1.500.00.999.000	91,20			
3.3.90.92	DESPESAS DE EXERCÍCIOS ANTERIORES	1.500.00.999.000	9.120,00			
4.0.00.00	DESPESAS DE CAPITAL				205.200,00	205.200,00
4.4.00.00	INVESTIMENTOS				205.200,00	
4.4.90.00	APLICAÇÕES DIRETAS			205.200,00		
4.4.90.51	OBRAS E INSTALAÇÕES	1.500.00.999.000	95.760,00			
4.4.90.52	EQUIPAMENTOS E MATERIAL PERMANENTE	1.500.00.999.000	109.440,00			
TOTAL						782.313,60

PREFEITURA MUN.DE SANTA FILOMENA
AV BARÃO DE SANTA FILOMENA,130 - CNPJ:06554240/0001-14

Anexo 02
Página 3

Orçamento Programa - Exercício de 2026

NATUREZA DA DESPESA POR ORGÃO E UNIDADE

Lei: 18, Data: 20/12/2023

Código	Especificação	F.R.-C.A.	Elemento	Modalidade	Grupo	Categoria Econômica
PODER	02 PODER EXECUTIVO					
ORGÃO	02 CONTROLADORIA GERAL DO MUNICÍPIO - CGM					
UNIDADE	00 CONTROLADORIA GERAL DO MUNICÍPIO - CGM					
3.0.00.00	DESPESAS CORRENTES					215.925,11
3.1.00.00	PESSOAL E ENCARGOS SOCIAIS				165.619,20	
3.1.90.00	APLICAÇÕES DIRETAS			165.619,20		
3.1.90.04	CONTRATAÇÃO POR TEMPO DETERMINADO	1.500.00.999.000	456,00			
3.1.90.11	VENCIMENTOS E VANTAGENS FIXAS - PESSOAL CIVIL	1.500.00.999.000	164.160,00			
3.1.90.13	OBRIGAÇÕES PATRONAIS	1.500.00.999.000	91,20			
3.1.90.91	SENTENÇAS JUDICIAIS	1.500.00.999.000	456,00			
3.1.90.92	DESPESAS DE EXERCÍCIOS ANTERIORES	1.500.00.999.000	456,00			
3.3.00.00	OUTRAS DESPESAS CORRENTES				50.305,91	
3.3.90.00	APLICAÇÕES DIRETAS			50.305,91		
3.3.90.14	DIÁRIAS - CIVIL	1.500.00.999.000	21.523,20			
3.3.90.30	MATERIAL DE CONSUMO	1.500.00.999.000	4.104,00			
3.3.90.36	OUTROS SERVIÇOS DE TERCEIROS - PESSOA FÍSICA	1.500.00.999.000	10.761,60			
3.3.90.39	OUTROS SERVIÇOS DE TERCEIROS - PESSOA JURÍDICA	1.500.00.999.000	12.913,91			
3.3.90.47	OBRIGAÇÕES TRIBUTÁRIAS E CONTRIBUTIVAS	1.500.00.999.000	456,00			
3.3.90.91	SENTENÇAS JUDICIAIS	1.500.00.999.000	91,20			
3.3.90.92	DESPESAS DE EXERCÍCIOS ANTERIORES	1.500.00.999.000	456,00			
4.0.00.00	DESPESAS DE CAPITAL				2.280,00	2.280,00
4.4.00.00	INVESTIMENTOS				2.280,00	
4.4.90.00	APLICAÇÕES DIRETAS			2.280,00		
4.4.90.52	EQUIPAMENTOS E MATERIAL PERMANENTE	1.500.00.999.000	2.280,00			
TOTAL						218.205,11

PREFEITURA MUN.DE SANTA FILOMENA

AV BARÃO DE SANTA FILOMENA,130 - CNPJ:06554240/0001-14

Anexo 02

Página 4

Orçamento Programa - Exercício de 2026

NATUREZA DA DESPESA POR ORGÃO E UNIDADE

Lei: 18, Data: 20/12/2023

PODER		02 PODER EXECUTIVO				
ORGÃO		03 SUPERINTENDENCIA ADM. FIN. PLAN. COORDENAÇÃO GERAL				
UNIDADE		00 SUPERINTENDENCIA ADM. FIN. PLAN. COORDENAÇÃO GERAL				
Código	Especificação	F.R.-C.A.	Elemento	Modalidade	Grupo	Categoria Econômica
3.0.00.00	DESPESAS CORRENTES					364.800,00
3.0.00.00	DESPESAS CORRENTES					10.446.136,00
3.0.00.00	DESPESAS CORRENTES					77.520,00
3.0.00.00	DESPESAS CORRENTES					444.782,40
3.0.00.00	DESPESAS CORRENTES					173.280,00
3.1.00.00	PESSOAL E ENCARGOS SOCIAIS				2.617.896,00	
3.1.90.00	APLICAÇÕES DIRETAS			2.617.896,00		
3.1.90.04	CONTRATAÇÃO POR TEMPO DETERMINADO	1.500.00.999.000	456,00			
3.1.90.11	VENCIMENTOS E VANTAGENS FIXAS - PESSOAL CIVIL	1.500.00.999.000	1.915.200,00			
3.1.90.13	OBRIGAÇÕES PATRONAIS	1.500.00.999.000	109.440,00			
3.1.90.13	OBRIGAÇÕES PATRONAIS	1.721.00.999.000	91.200,00			
3.1.90.91	SENTENÇAS JUDICIAIS	1.500.00.999.000	319.200,00			
3.1.90.92	DESPESAS DE EXERCÍCIOS ANTERIORES	1.500.00.999.000	182.400,00			
3.3.00.00	OUTRAS DESPESAS CORRENTES				8.888.622,40	
3.3.50.00	TRANSFERÊNCIAS A INSTITUIÇÕES PRIVADAS SEM FINS LUCRATI			13.680,00		
3.3.50.41	CONTRIBUIÇÕES	1.500.00.999.000	13.680,00			
3.3.90.00	APLICAÇÕES DIRETAS			8.874.942,40		
3.3.90.14	DIÁRIAS - CIVIL	1.500.00.999.000	547.200,00			
3.3.90.30	MATERIAL DE CONSUMO	1.500.00.999.000	2.280.000,00			
3.3.90.30	MATERIAL DE CONSUMO	1.500.05.999.000	217.600,00			
3.3.90.30	MATERIAL DE CONSUMO	1.750.05.999.000	77.520,00			
3.3.90.30	MATERIAL DE CONSUMO	1.751.05.999.000	27.360,00			
3.3.90.30	MATERIAL DE CONSUMO	1.753.00.120.000	145.920,00			
3.3.90.33	PASSAGENS E DESPESAS COM LOCOMOÇÃO	1.500.00.999.000	4.560,00			
3.3.90.36	OUTROS SERVIÇOS DE TERCEIROS - PESSOA FÍSICA	1.500.00.999.000	1.185.600,00			
3.3.90.36	OUTROS SERVIÇOS DE TERCEIROS - PESSOA FÍSICA	1.751.05.999.000	10.944,00			
3.3.90.36	OUTROS SERVIÇOS DE TERCEIROS - PESSOA FÍSICA	1.753.00.120.000	13.680,00			
3.3.90.39	OUTROS SERVIÇOS DE TERCEIROS - PESSOA JURÍDICA	1.500.00.999.000	2.918.400,00			
3.3.90.39	OUTROS SERVIÇOS DE TERCEIROS - PESSOA JURÍDICA	1.751.05.999.000	406.478,40			
3.3.90.39	OUTROS SERVIÇOS DE TERCEIROS - PESSOA JURÍDICA	1.753.00.120.000	13.680,00			
3.3.90.40	SERVIÇOS DE TECNOLOGIA DA INFORMAÇÃO E COMUNICAÇÃO	1.500.00.999.000	27.360,00			
3.3.90.47	OBRIGAÇÕES TRIBUTÁRIAS E CONTRIBUTIVAS	1.500.00.999.000	109.440,00			
3.3.90.47	OBRIGAÇÕES TRIBUTÁRIAS E CONTRIBUTIVAS	1.720.00.999.000	255.360,00			
3.3.90.47	OBRIGAÇÕES TRIBUTÁRIAS E CONTRIBUTIVAS	1.721.00.999.000	273.600,00			
3.3.90.91	SENTENÇAS JUDICIAIS	1.500.00.999.000	319.200,00			
3.3.90.92	DESPESAS DE EXERCÍCIOS ANTERIORES	1.500.00.999.000	41.040,00			
4.0.00.00	DESPESAS DE CAPITAL					652.943,37
4.0.00.00	DESPESAS DE CAPITAL					228.000,00
4.0.00.00	DESPESAS DE CAPITAL					800.000,00
4.4.00.00	INVESTIMENTOS				652.943,37	
4.4.90.00	APLICAÇÕES DIRETAS			652.943,37		
4.4.90.52	EQUIPAMENTOS E MATERIAL PERMANENTE	1.500.00.999.000	397.583,37			
4.4.90.52	EQUIPAMENTOS E MATERIAL PERMANENTE	1.721.00.999.000	228.000,00			
4.4.90.93	INDENIZAÇÕES E RESTITUIÇÕES	1.500.00.999.000	27.360,00			
4.5.00.00	INVERSÕES FINANCEIRAS				800.000,00	
4.5.90.00	APLICAÇÕES DIRETAS			800.000,00		

PREFEITURA MUN.DE SANTA FILOMENA
AV BARÃO DE SANTA FILOMENA,130 - CNPJ:06554240/0001-14

Anexo 02
Página 5

Orçamento Programa - Exercício de 2026

NATUREZA DA DESPESA POR ORGÃO E UNIDADE

Lei: 18, Data: 20/12/2023

Código	Especificação	F.R.-C.A.	Elemento	Modalidade	Grupo	Categoria Econômica
PODER	02 PODER EXECUTIVO					
ORGÃO	03 SUPERINTENDENCIA ADM. FIN. PLAN. COORDENAÇÃO GERAL					
UNIDADE	00 SUPERINTENDENCIA ADM. FIN. PLAN. COORDENAÇÃO GERAL					
4.5.90.66	CONCESSÃO DE EMPRÉSTIMOS E FINANCIAMENTOS	1.754.05.999.000	800.000,00			
4.6.00.00	AMORTIZAÇÃO DA DÍVIDA				228.000,00	
4.6.90.00	APLICAÇÕES DIRETAS			228.000,00		
4.6.90.71	PRINCIPAL DA DÍVIDA CONTRATUAL RESGATADO	1.500.00.999.000	228.000,00			
TOTAL						13.187.461,77

PREFEITURA MUN.DE SANTA FILOMENA
AV BARÃO DE SANTA FILOMENA,130 - CNPJ:06554240/0001-14

Anexo 02
Página 6

Orçamento Programa - Exercício de 2026

NATUREZA DA DESPESA POR ORGÃO E UNIDADE

Lei: 18, Data: 20/12/2023

Código	Especificação	F.R.-C.A.	Elemento	Modalidade	Grupo	Categoria Econômica
PODER	02 PODER EXECUTIVO					
ORGÃO	04 SEC.MUN.COMUNICAÇÃO, ESPORTE. LAZER EVENTOS TURISMO					
UNIDADE	00 SEC.MUN.COMUNICAÇÃO, ESPORTE. LAZER EVENTOS TURISMO					
3.0.00.00	DESPESAS CORRENTES					570.091,20
3.1.00.00	PESSOAL E ENCARGOS SOCIAIS				279.528,00	
3.1.90.00	APLICAÇÕES DIRETAS			279.528,00		
3.1.90.04	CONTRATAÇÃO POR TEMPO DETERMINADO	1.500.00.999.000	456,00			
3.1.90.11	VENCIMENTOS E VANTAGENS FIXAS - PESSOAL CIVIL	1.500.00.999.000	273.600,00			
3.1.90.13	OBRIGAÇÕES PATRONAIS	1.500.00.999.000	4.560,00			
3.1.90.91	SENTENÇAS JUDICIAIS	1.500.00.999.000	456,00			
3.1.90.92	DESPESAS DE EXERCÍCIOS ANTERIORES	1.500.00.999.000	456,00			
3.3.00.00	OUTRAS DESPESAS CORRENTES				290.563,20	
3.3.90.00	APLICAÇÕES DIRETAS			290.563,20		
3.3.90.14	DIÁRIAS - CIVIL	1.500.00.999.000	27.360,00			
3.3.90.30	MATERIAL DE CONSUMO	1.500.00.999.000	42.864,00			
3.3.90.31	PREMIAÇÕES CULTURAIS, ARTÍSTICAS, CIENTÍFICAS, DESPORT	1.500.00.999.000	68.400,00			
3.3.90.32	MATERIAL, BEM OU SERVIÇO PARA DISTRIBUIÇÃO GRATUITA	1.500.00.999.000	456,00			
3.3.90.33	PASSAGENS E DESPESAS COM LOCOMOÇÃO	1.500.00.999.000	456,00			
3.3.90.36	OUTROS SERVIÇOS DE TERCEIROS - PESSOA FÍSICA	1.500.00.999.000	82.080,00			
3.3.90.39	OUTROS SERVIÇOS DE TERCEIROS - PESSOA JURÍDICA	1.500.00.999.000	63.840,00			
3.3.90.47	OBRIGAÇÕES TRIBUTÁRIAS E CONTRIBUTIVAS	1.500.00.999.000	456,00			
3.3.90.91	SENTENÇAS JUDICIAIS	1.500.00.999.000	91,20			
3.3.90.92	DESPESAS DE EXERCÍCIOS ANTERIORES	1.500.00.999.000	4.560,00			
4.0.00.00	DESPESAS DE CAPITAL					392.251,20
4.4.00.00	INVESTIMENTOS				392.251,20	
4.4.90.00	APLICAÇÕES DIRETAS			392.251,20		
4.4.90.51	OBRA E INSTALAÇÕES	1.500.00.999.000	383.131,20			
4.4.90.52	EQUIPAMENTOS E MATERIAL PERMANENTE	1.500.00.999.000	9.120,00			
TOTAL						962.342,40

PREFEITURA MUN.DE SANTA FILOMENA
 AV BARÃO DE SANTA FILOMENA,130 - CNPJ:06554240/0001-14

 Anexo 02
 Página 7

Orçamento Programa - Exercício de 2026

NATUREZA DA DESPESA POR ORGÃO E UNIDADE

Lei: 18, Data: 20/12/2023

PODER		02 PODER EXECUTIVO				
ORGÃO		05 SECRETARIA MUNICIPAL DO MEIO AMBIENTE				
UNIDADE		00 SECRETARIA MUNICIPAL DO MEIO AMBIENTE				
Código	Especificação	F.R.-C.A.	Elemento	Modalidade	Grupo	Categoria Econômica
3.0.00.00	DESPESAS CORRENTES					235.478,40
3.1.00.00	PESSOAL E ENCARGOS SOCIAIS				183.859,20	
3.1.90.00	APLICAÇÕES DIRETAS			183.859,20		
3.1.90.04	CONTRATAÇÃO POR TEMPO DETERMINADO	1.500.00.999.000	456,00			
3.1.90.11	VENCIMENTOS E VANTAGENS FIXAS - PESSOAL CIVIL	1.500.00.999.000	182.400,00			
3.1.90.13	OBRIGAÇÕES PATRONAIS	1.500.00.999.000	91,20			
3.1.90.91	SENTENÇAS JUDICIAIS	1.500.00.999.000	456,00			
3.1.90.92	DESPESAS DE EXERCÍCIOS ANTERIORES	1.500.00.999.000	456,00			
3.3.00.00	OUTRAS DESPESAS CORRENTES				51.619,20	
3.3.90.00	APLICAÇÕES DIRETAS			51.619,20		
3.3.90.14	DIÁRIAS - CIVIL	1.500.00.999.000	9.120,00			
3.3.90.30	MATERIAL DE CONSUMO	1.500.00.999.000	27.360,00			
3.3.90.36	OUTROS SERVIÇOS DE TERCEIROS - PESSOA FÍSICA	1.500.00.999.000	13.680,00			
3.3.90.39	OUTROS SERVIÇOS DE TERCEIROS - PESSOA JURÍDICA	1.500.00.999.000	456,00			
3.3.90.47	OBRIGAÇÕES TRIBUTÁRIAS E CONTRIBUTIVAS	1.500.00.999.000	456,00			
3.3.90.91	SENTENÇAS JUDICIAIS	1.500.00.999.000	91,20			
3.3.90.92	DESPESAS DE EXERCÍCIOS ANTERIORES	1.500.00.999.000	456,00			
4.0.00.00	DESPESAS DE CAPITAL					456,00
4.4.00.00	INVESTIMENTOS				456,00	
4.4.90.00	APLICAÇÕES DIRETAS			456,00		
4.4.90.52	EQUIPAMENTOS E MATERIAL PERMANENTE	1.500.00.999.000	456,00			
TOTAL						235.934,40

PREFEITURA MUN.DE SANTA FILOMENA
 AV BARÃO DE SANTA FILOMENA,130 - CNPJ:06554240/0001-14

 Anexo 02
 Página 8

Orçamento Programa - Exercício de 2026

NATUREZA DA DESPESA POR ORGÃO E UNIDADE

Lei: 18, Data: 20/12/2023

PODER		02 PODER EXECUTIVO				
ORGÃO		06 SECRETARIA MUNICIPAL DE AGRICULTURA				
UNIDADE		00 SECRETARIA MUNICIPAL DE AGRICULTURA				
Código	Especificação	F.R.-C.A.	Elemento	Modalidade	Grupo	Categoria Econômica
3.0.00.00	DESPESAS CORRENTES					303.331,20
3.1.00.00	PESSOAL E ENCARGOS SOCIAIS				33.744,00	
3.1.90.00	APLICAÇÕES DIRETAS			33.744,00		
3.1.90.04	CONTRATAÇÃO POR TEMPO DETERMINADO	1.500.00.999.000	456,00			
3.1.90.11	VENCIMENTOS E VANTAGENS FIXAS - PESSOAL CIVIL	1.500.00.999.000	32.284,80			
3.1.90.13	OBRIGAÇÕES PATRONAIS	1.500.00.999.000	91,20			
3.1.90.91	SENTENÇAS JUDICIAIS	1.500.00.999.000	456,00			
3.1.90.92	DESPESAS DE EXERCÍCIOS ANTERIORES	1.500.00.999.000	456,00			
3.3.00.00	OUTRAS DESPESAS CORRENTES				269.587,20	
3.3.50.00	TRANSFERÊNCIAS A INSTITUIÇÕES PRIVADAS SEM FINS LUCRATIVAS			456,00		
3.3.50.41	CONTRIBUIÇÕES	1.500.00.999.000	456,00			
3.3.90.00	APLICAÇÕES DIRETAS			269.131,20		
3.3.90.14	DIÁRIAS - CIVIL	1.500.00.999.000	456,00			
3.3.90.30	MATERIAL DE CONSUMO	1.500.00.999.000	149.568,00			
3.3.90.32	MATERIAL, BEM OU SERVIÇO PARA DISTRIBUIÇÃO GRATUITA	1.500.00.999.000	456,00			
3.3.90.33	PASSAGENS E DESPESAS COM LOCOMOÇÃO	1.500.00.999.000	912,00			
3.3.90.36	OUTROS SERVIÇOS DE TERCEIROS - PESSOA FÍSICA	1.500.00.999.000	56.088,00			
3.3.90.39	OUTROS SERVIÇOS DE TERCEIROS - PESSOA JURÍDICA	1.500.00.999.000	60.648,00			
3.3.90.47	OBRIGAÇÕES TRIBUTÁRIAS E CONTRIBUTIVAS	1.500.00.999.000	456,00			
3.3.90.91	SENTENÇAS JUDICIAIS	1.500.00.999.000	91,20			
3.3.90.92	DESPESAS DE EXERCÍCIOS ANTERIORES	1.500.00.999.000	456,00			
4.0.00.00	DESPESAS DE CAPITAL					80.713,60
4.4.00.00	INVESTIMENTOS				80.713,60	
4.4.90.00	APLICAÇÕES DIRETAS			80.713,60		
4.4.90.51	OBRA E INSTALAÇÕES	1.500.00.999.000	9.851,20			
4.4.90.52	EQUIPAMENTOS E MATERIAL PERMANENTE	1.500.00.999.000	70.862,40			
TOTAL						384.044,80

PREFEITURA MUN.DE SANTA FILOMENA

AV BARÃO DE SANTA FILOMENA,130 - CNPJ:06554240/0001-14

Anexo 02

Página 9

Orçamento Programa - Exercício de 2026

NATUREZA DA DESPESA POR ORGÃO E UNIDADE

Lei: 18, Data: 20/12/2023

Código	Especificação	F.R.-C.A.	Elemento	Modalidade	Grupo	Categoria Econômica
PODER	02 PODER EXECUTIVO					
ORGÃO	07 SECRETARIA MUNICIPAL DE OBRAS E INFRA-ESTRUTURA					
UNIDADE	00 SECRETARIA MUNICIPAL DE OBRAS E INFRA-ESTRUTURA					
3.0.00.00	DESPESAS CORRENTES					2.161.166,40
3.1.00.00	PESSOAL E ENCARGOS SOCIAIS				1.688.203,20	
3.1.90.00	APLICAÇÕES DIRETAS			1.688.203,20		
3.1.90.04	CONTRATAÇÃO POR TEMPO DETERMINADO	1.500.00.999.000	912,00			
3.1.90.11	VENCIMENTOS E VANTAGENS FIXAS - PESSOAL CIVIL	1.500.00.999.000	1.422.720,00			
3.1.90.13	OBRIGAÇÕES PATRONAIS	1.500.00.999.000	100.411,20			
3.1.90.91	SENTENÇAS JUDICIAIS	1.500.00.999.000	109.440,00			
3.1.90.92	DESPESAS DE EXERCÍCIOS ANTERIORES	1.500.00.999.000	54.720,00			
3.3.00.00	OUTRAS DESPESAS CORRENTES				472.963,20	
3.3.90.00	APLICAÇÕES DIRETAS			472.963,20		
3.3.90.14	DIÁRIAS - CIVIL	1.500.00.999.000	23.256,00			
3.3.90.30	MATERIAL DE CONSUMO	1.500.00.999.000	178.752,00			
3.3.90.36	OUTROS SERVIÇOS DE TERCEIROS - PESSOA FÍSICA	1.500.00.999.000	237.576,00			
3.3.90.39	OUTROS SERVIÇOS DE TERCEIROS - PESSOA JURÍDICA	1.500.00.999.000	28.272,00			
3.3.90.47	OBRIGAÇÕES TRIBUTÁRIAS E CONTRIBUTIVAS	1.500.00.999.000	456,00			
3.3.90.91	SENTENÇAS JUDICIAIS	1.500.00.999.000	91,20			
3.3.90.92	DESPESAS DE EXERCÍCIOS ANTERIORES	1.500.00.999.000	4.560,00			
4.0.00.00	DESPESAS DE CAPITAL					182,40
4.0.00.00	DESPESAS DE CAPITAL					291.840,00
4.0.00.00	DESPESAS DE CAPITAL					2.128.448,00
4.0.00.00	DESPESAS DE CAPITAL					164.160,00
4.4.00.00	INVESTIMENTOS				2.446.918,40	
4.4.90.00	APLICAÇÕES DIRETAS			2.446.918,40		
4.4.90.30	MATERIAL DE CONSUMO	1.500.00.999.000	547,20			
4.4.90.30	MATERIAL DE CONSUMO	1.720.00.999.000	91,20			
4.4.90.33	PASSAGENS E DESPESAS COM LOCOMOÇÃO	1.500.00.999.000	91,20			
4.4.90.36	OUTROS SERVIÇOS DE TERCEIROS - PESSOA FÍSICA	1.500.00.999.000	547,20			
4.4.90.36	OUTROS SERVIÇOS DE TERCEIROS - PESSOA FÍSICA	1.720.00.999.000	91,20			
4.4.90.39	OUTROS SERVIÇOS DE TERCEIROS - PESSOA JURÍDICA	1.500.00.999.000	547,20			
4.4.90.51	OBRAS E INSTALAÇÕES	1.500.00.999.000	1.608.787,20			
4.4.90.51	OBRAS E INSTALAÇÕES	1.500.05.999.000	87.280,00			
4.4.90.51	OBRAS E INSTALAÇÕES	1.700.05.999.000	291.840,00			
4.4.90.52	EQUIPAMENTOS E MATERIAL PERMANENTE	1.500.00.999.000	292.936,00			
4.4.90.52	EQUIPAMENTOS E MATERIAL PERMANENTE	1.660.05.999.000	164.160,00			
4.5.00.00	INVERSÕES FINANCEIRAS				137.712,00	
4.5.90.00	APLICAÇÕES DIRETAS			137.712,00		
4.5.90.61	AQUISIÇÃO DE IMÓVEIS	1.500.00.999.000	137.712,00			
TOTAL						4.745.796,80

PREFEITURA MUN.DE SANTA FILOMENA

AV BARÃO DE SANTA FILOMENA,130 - CNPJ:06554240/0001-14

Anexo 02
Página 10

Orçamento Programa - Exercício de 2026

NATUREZA DA DESPESA POR ORGÃO E UNIDADE

Lei: 18, Data: 20/12/2023

PODER		02 PODER EXECUTIVO				
ORGÃO		08 SECRETARIA MUNICIPAL DE EDUCAÇÃO E CULTURA				
UNIDADE		00 SECRETARIA MUNICIPAL DE EDUCAÇÃO E CULTURA				
Código	Especificação	F.R.-C.A.	Elemento	Modalidade	Grupo	Categoria Econômica
3.0.00.00	DESPESAS CORRENTES					1.629.744,00
3.0.00.00	DESPESAS CORRENTES					630.100,80
3.0.00.00	DESPESAS CORRENTES					38.668,80
3.0.00.00	DESPESAS CORRENTES					1.140.638,40
3.0.00.00	DESPESAS CORRENTES					127.680,00
3.0.00.00	DESPESAS CORRENTES					40.000,00
3.0.00.00	DESPESAS CORRENTES					218.880,00
3.0.00.00	DESPESAS CORRENTES					4.634.004,96
3.1.00.00	PESSOAL E ENCARGOS SOCIAIS				631.286,40	
3.1.90.00	APLICAÇÕES DIRETAS			631.286,40		
3.1.90.04	CONTRATAÇÃO POR TEMPO DETERMINADO	1.500.00.200.000	1.824,00			
3.1.90.11	VENCIMENTOS E VANTAGENS FIXAS - PESSOAL CIVIL	1.500.00.200.000	327.499,20			
3.1.90.11	VENCIMENTOS E VANTAGENS FIXAS - PESSOAL CIVIL	1.599.01.999.000	246.057,60			
3.1.90.13	OBRIGAÇÕES PATRONAIS	1.500.00.200.000	364,80			
3.1.90.13	OBRIGAÇÕES PATRONAIS	1.599.01.999.000	364,80			
3.1.90.91	SENTENÇAS JUDICIAIS	1.500.00.200.000	456,00			
3.1.90.92	DESPESAS DE EXERCÍCIOS ANTERIORES	1.500.00.200.000	54.720,00			
3.3.00.00	OUTRAS DESPESAS CORRENTES				7.828.430,56	
3.3.90.00	APLICAÇÕES DIRETAS			7.828.430,56		
3.3.90.14	DIÁRIAS - CIVIL	1.500.00.200.000	41.952,00			
3.3.90.14	DIÁRIAS - CIVIL	1.599.01.999.000	9.576,00			
3.3.90.30	MATERIAL DE CONSUMO	1.500.00.200.000	1.116.944,00			
3.3.90.30	MATERIAL DE CONSUMO	1.500.01.999.000	31.920,00			
3.3.90.30	MATERIAL DE CONSUMO	1.544.01.999.000	18.240,00			
3.3.90.30	MATERIAL DE CONSUMO	1.550.01.200.000	13.680,00			
3.3.90.30	MATERIAL DE CONSUMO	1.551.01.200.000	13.680,00			
3.3.90.30	MATERIAL DE CONSUMO	1.551.01.999.000	5.380,80			
3.3.90.30	MATERIAL DE CONSUMO	1.552.01.200.000	625.540,80			
3.3.90.30	MATERIAL DE CONSUMO	1.552.01.999.000	4.560,00			
3.3.90.30	MATERIAL DE CONSUMO	1.553.01.999.000	86.640,00			
3.3.90.30	MATERIAL DE CONSUMO	1.553.01.200.000	72.960,00			
3.3.90.30	MATERIAL DE CONSUMO	1.599.01.999.000	319.200,00			
3.3.90.31	PREMIAÇÕES CULTURAIS, ARTÍSTICAS, CIENTÍFICAS, DESPORT	1.500.00.200.000	27.360,00			
3.3.90.31	PREMIAÇÕES CULTURAIS, ARTÍSTICAS, CIENTÍFICAS, DESPORT	1.716.00.999.000	16.000,00			
3.3.90.32	MATERIAL, BEM OU SERVIÇO PARA DISTRIBUIÇÃO GRATUITA	1.500.00.200.000	14.136,00			
3.3.90.33	PASSAGENS E DESPESAS COM LOCOMOÇÃO	1.500.00.200.000	1.459,20			
3.3.90.36	OUTROS SERVIÇOS DE TERCEIROS - PESSOA FÍSICA	1.500.00.200.000	625.720,00			
3.3.90.36	OUTROS SERVIÇOS DE TERCEIROS - PESSOA FÍSICA	1.550.01.200.000	31.920,00			
3.3.90.36	OUTROS SERVIÇOS DE TERCEIROS - PESSOA FÍSICA	1.551.01.200.000	4.560,00			
3.3.90.36	OUTROS SERVIÇOS DE TERCEIROS - PESSOA FÍSICA	1.551.01.999.000	912,00			
3.3.90.36	OUTROS SERVIÇOS DE TERCEIROS - PESSOA FÍSICA	1.553.01.200.000	13.680,00			
3.3.90.36	OUTROS SERVIÇOS DE TERCEIROS - PESSOA FÍSICA	1.599.01.999.000	100.320,00			
3.3.90.36	OUTROS SERVIÇOS DE TERCEIROS - PESSOA FÍSICA	1.716.00.999.000	16.000,00			
3.3.90.39	OUTROS SERVIÇOS DE TERCEIROS - PESSOA JURÍDICA	1.500.00.200.000	2.385.336,00			
3.3.90.39	OUTROS SERVIÇOS DE TERCEIROS - PESSOA JURÍDICA	1.544.01.999.000	200.640,00			
3.3.90.39	OUTROS SERVIÇOS DE TERCEIROS - PESSOA JURÍDICA	1.550.01.200.000	82.080,00			

PREFEITURA MUN.DE SANTA FILOMENA

AV BARÃO DE SANTA FILOMENA,130 - CNPJ:06554240/0001-14

Anexo 02

Página 11

Orçamento Programa - Exercício de 2026

NATUREZA DA DESPESA POR ORGÃO E UNIDADE

Lei: 18, Data: 20/12/2023

Código	Especificação	F.R.-C.A.	Elemento	Modalidade	Grupo	Categoria Econômica
PODER	02 PODER EXECUTIVO					
ORGÃO	08 SECRETARIA MUNICIPAL DE EDUCAÇÃO E CULTURA					
UNIDADE	00 SECRETARIA MUNICIPAL DE EDUCAÇÃO E CULTURA					
3.3.90.39	OUTROS SERVIÇOS DE TERCEIROS - PESSOA JURÍDICA	1.551.01.200.000	13.680,00			
3.3.90.39	OUTROS SERVIÇOS DE TERCEIROS - PESSOA JURÍDICA	1.551.01.999.000	456,00			
3.3.90.39	OUTROS SERVIÇOS DE TERCEIROS - PESSOA JURÍDICA	1.553.01.200.000	13.680,00			
3.3.90.39	OUTROS SERVIÇOS DE TERCEIROS - PESSOA JURÍDICA	1.553.01.999.000	1.442.784,00			
3.3.90.39	OUTROS SERVIÇOS DE TERCEIROS - PESSOA JURÍDICA	1.599.01.999.000	465.120,00			
3.3.90.39	OUTROS SERVIÇOS DE TERCEIROS - PESSOA JURÍDICA	1.716.00.999.000	8.000,00			
3.3.90.47	OBRIGAÇÕES TRIBUTÁRIAS E CONTRIBUTIVAS	1.500.00.200.000	456,00			
3.3.90.91	SENTENÇAS JUDICIAIS	1.500.00.200.000	91,20			
3.3.90.92	DESPESAS DE EXERCÍCIOS ANTERIORES	1.500.00.200.000	2.152,32			
3.3.90.93	INDENIZAÇÕES E RESTITUIÇÕES	1.500.00.200.000	1.614,24			
4.0.00.00	DESPESAS DE CAPITAL					733.339,20
4.0.00.00	DESPESAS DE CAPITAL					218.059,20
4.0.00.00	DESPESAS DE CAPITAL					711.360,00
4.4.00.00	INVESTIMENTOS				1.662.758,40	
4.4.90.00	APLICAÇÕES DIRETAS			1.617.158,40		
4.4.90.30	MATERIAL DE CONSUMO	1.500.00.200.000	91,20			
4.4.90.33	PASSAGENS E DESPESAS COM LOCOMOÇÃO	1.500.00.200.000	91,20			
4.4.90.36	OUTROS SERVIÇOS DE TERCEIROS - PESSOA FÍSICA	1.500.00.200.000	91,20			
4.4.90.39	OUTROS SERVIÇOS DE TERCEIROS - PESSOA JURÍDICA	1.500.00.200.000	91,20			
4.4.90.51	OBRAS E INSTALAÇÕES	1.500.01.999.000	258.278,40			
4.4.90.51	OBRAS E INSTALAÇÕES	1.544.01.999.000	145.920,00			
4.4.90.51	OBRAS E INSTALAÇÕES	1.599.00.200.000	191.520,00			
4.4.90.51	OBRAS E INSTALAÇÕES	1.599.01.999.000	21.523,20			
4.4.90.52	EQUIPAMENTOS E MATERIAL PERMANENTE	1.500.00.200.000	429.096,00			
4.4.90.52	EQUIPAMENTOS E MATERIAL PERMANENTE	1.544.01.999.000	565.440,00			
4.4.90.52	EQUIPAMENTOS E MATERIAL PERMANENTE	1.599.01.999.000	5.016,00			
4.4.91.00	APLICAÇÕES DIRETAS- INTRA-ORÇAMENTÁRIAS			45.600,00		
4.4.91.51	OBRAS E INSTALAÇÕES	1.500.00.200.000	45.600,00			
TOTAL						10.122.475,36

PREFEITURA MUN.DE SANTA FILOMENA

AV BARÃO DE SANTA FILOMENA,130 - CNPJ:06554240/0001-14

Anexo 02

Página 12

Orçamento Programa - Exercício de 2026

NATUREZA DA DESPESA POR ORGÃO E UNIDADE

Lei: 18, Data: 20/12/2023

PODER		02 PODER EXECUTIVO				
ORGÃO		08 SECRETARIA MUNICIPAL DE EDUCAÇÃO E CULTURA				
UNIDADE		01 FUNDO DE DESENV.DA EDUCAÇÃO BÁSICA - FUNDEB				
Código	Especificação	F.R.-C.A.	Elemento	Modalidade	Grupo	Categoria Econômica
3.0.00.00	DESPESAS CORRENTES					638.400,00
3.0.00.00	DESPESAS CORRENTES					7.465.814,40
3.0.00.00	DESPESAS CORRENTES					936.168,00
3.0.00.00	DESPESAS CORRENTES					428.822,40
3.1.00.00	PESSOAL E ENCARGOS SOCIAIS				7.815.475,20	
3.1.90.00	APLICAÇÕES DIRETAS			7.815.475,20		
3.1.90.04	CONTRATAÇÃO POR TEMPO DETERMINADO	1.540.01.230.000	2.644.800,00			
3.1.90.04	CONTRATAÇÃO POR TEMPO DETERMINADO	1.540.01.999.000	91,20			
3.1.90.04	CONTRATAÇÃO POR TEMPO DETERMINADO	1.542.01.999.000	91,20			
3.1.90.11	VENCIMENTOS E VANTAGENS FIXAS - PESSOAL CIVIL	1.540.01.230.000	3.466.056,00			
3.1.90.11	VENCIMENTOS E VANTAGENS FIXAS - PESSOAL CIVIL	1.540.01.999.000	912,00			
3.1.90.11	VENCIMENTOS E VANTAGENS FIXAS - PESSOAL CIVIL	1.541.01.230.000	693.120,00			
3.1.90.11	VENCIMENTOS E VANTAGENS FIXAS - PESSOAL CIVIL	1.541.01.999.000	215.232,00			
3.1.90.11	VENCIMENTOS E VANTAGENS FIXAS - PESSOAL CIVIL	1.542.01.230.000	91.291,20			
3.1.90.11	VENCIMENTOS E VANTAGENS FIXAS - PESSOAL CIVIL	1.543.01.999.000	638.400,00			
3.1.90.13	OBRIGAÇÕES PATRONAIS	1.540.01.230.000	912,00			
3.1.90.13	OBRIGAÇÕES PATRONAIS	1.540.01.999.000	547,20			
3.1.90.13	OBRIGAÇÕES PATRONAIS	1.541.01.230.000	456,00			
3.1.90.13	OBRIGAÇÕES PATRONAIS	1.541.01.999.000	27.360,00			
3.1.90.91	SENTENÇAS JUDICIAIS	1.540.01.230.000	16.142,40			
3.1.90.91	SENTENÇAS JUDICIAIS	1.540.01.999.000	912,00			
3.1.90.92	DESPESAS DE EXERCÍCIOS ANTERIORES	1.540.01.230.000	5.016,00			
3.1.90.92	DESPESAS DE EXERCÍCIOS ANTERIORES	1.540.01.999.000	14.136,00			
3.3.00.00	OUTRAS DESPESAS CORRENTES				1.653.729,60	
3.3.90.00	APLICAÇÕES DIRETAS			1.653.729,60		
3.3.90.14	DIÁRIAS - CIVIL	1.540.01.999.000	5.016,00			
3.3.90.30	MATERIAL DE CONSUMO	1.540.01.999.000	730.968,00			
3.3.90.30	MATERIAL DE CONSUMO	1.542.01.999.000	127.680,00			
3.3.90.33	PASSAGENS E DESPESAS COM LOCOMOÇÃO	1.540.01.999.000	912,00			
3.3.90.36	OUTROS SERVIÇOS DE TERCEIROS - PESSOA FÍSICA	1.540.01.999.000	493.392,00			
3.3.90.36	OUTROS SERVIÇOS DE TERCEIROS - PESSOA FÍSICA	1.542.01.999.000	127.680,00			
3.3.90.39	OUTROS SERVIÇOS DE TERCEIROS - PESSOA JURÍDICA	1.540.01.999.000	84.542,40			
3.3.90.39	OUTROS SERVIÇOS DE TERCEIROS - PESSOA JURÍDICA	1.542.01.999.000	82.080,00			
3.3.90.47	OBRIGAÇÕES TRIBUTÁRIAS E CONTRIBUTIVAS	1.540.01.999.000	456,00			
3.3.90.91	SENTENÇAS JUDICIAIS	1.540.01.999.000	91,20			
3.3.90.92	DESPESAS DE EXERCÍCIOS ANTERIORES	1.540.01.999.000	912,00			
4.0.00.00	DESPESAS DE CAPITAL					1.705,44
4.0.00.00	DESPESAS DE CAPITAL					184.917,12
4.4.00.00	INVESTIMENTOS				186.622,56	
4.4.90.00	APLICAÇÕES DIRETAS			186.622,56		
4.4.90.30	MATERIAL DE CONSUMO	1.542.01.999.000	91,20			
4.4.90.36	OUTROS SERVIÇOS DE TERCEIROS - PESSOA FÍSICA	1.542.01.999.000	91,20			
4.4.90.39	OUTROS SERVIÇOS DE TERCEIROS - PESSOA JURÍDICA	1.542.01.999.000	91,20			
4.4.90.51	OBRAS E INSTALAÇÕES	1.540.01.999.000	91,20			
4.4.90.51	OBRAS E INSTALAÇÕES	1.542.01.999.000	184.643,52			
4.4.90.52	EQUIPAMENTOS E MATERIAL PERMANENTE	1.540.01.999.000	1.614,24			

PREFEITURA MUN.DE SANTA FILOMENA
AV BARÃO DE SANTA FILOMENA,130 - CNPJ:06554240/0001-14

Anexo 02
Página 13

Orçamento Programa - Exercício de 2026

NATUREZA DA DESPESA POR ORGÃO E UNIDADE

Lei: 18, Data: 20/12/2023

Código	Especificação	F.R.-C.A.	Elemento	Modalidade	Grupo	Categoria Econômica
PODER 02 PODER EXECUTIVO ORGÃO 08 SECRETARIA MUNICIPAL DE EDUCAÇÃO E CULTURA UNIDADE 01 FUNDO DE DESENV.DA EDUCAÇÃO BÁSICA - FUNDEB						
TOTAL						9.655.827,36

PREFEITURA MUN.DE SANTA FILOMENA
AV BARÃO DE SANTA FILOMENA,130 - CNPJ:06554240/0001-14

Anexo 02
Página 14

Orçamento Programa - Exercício de 2026

NATUREZA DA DESPESA POR ORGÃO E UNIDADE

Lei: 18, Data: 20/12/2023

Código	Especificação	F.R.-C.A.	Elemento	Modalidade	Grupo	Categoria Econômica
PODER 02 PODER EXECUTIVO ORGÃO 10 FUNDO MUNICIPAL DE SAUDE - FMS UNIDADE 00 FUNDO MUNICIPAL DE SAUDE - FMS						
3.0.00.00	DESPESAS CORRENTES					72.960,00
3.0.00.00	DESPESAS CORRENTES					68.400,00
3.0.00.00	DESPESAS CORRENTES					4.772.371,20
3.0.00.00	DESPESAS CORRENTES					1.010.040,00
3.0.00.00	DESPESAS CORRENTES					823.080,00
3.0.00.00	DESPESAS CORRENTES					1.356.144,00
3.1.00.00	PESSOAL E ENCARGOS SOCIAIS				4.726.040,00	
3.1.90.00	APLICAÇÕES DIRETAS			4.726.040,00		
3.1.90.04	CONTRATAÇÃO POR TEMPO DETERMINADO	1.500.00.300.000	2.736,00			
3.1.90.04	CONTRATAÇÃO POR TEMPO DETERMINADO	1.600.02.999.000	1.824,00			
3.1.90.04	CONTRATAÇÃO POR TEMPO DETERMINADO	1.604.02.999.000	456,00			
3.1.90.11	VENCIMENTOS E VANTAGENS FIXAS - PESSOAL CIVIL	1.500.00.300.000	1.674.944,00			
3.1.90.11	VENCIMENTOS E VANTAGENS FIXAS - PESSOAL CIVIL	1.600.02.999.000	948.480,00			
3.1.90.11	VENCIMENTOS E VANTAGENS FIXAS - PESSOAL CIVIL	1.602.02.999.000	949.392,00			
3.1.90.11	VENCIMENTOS E VANTAGENS FIXAS - PESSOAL CIVIL	1.604.02.999.000	820.800,00			
3.1.90.11	VENCIMENTOS E VANTAGENS FIXAS - PESSOAL CIVIL	1.605.02.999.000	36.480,00			
3.1.90.11	VENCIMENTOS E VANTAGENS FIXAS - PESSOAL CIVIL	1.621.02.999.000	68.400,00			
3.1.90.13	OBRIGAÇÕES PATRONAIS	1.500.00.300.000	41.952,00			
3.1.90.13	OBRIGAÇÕES PATRONAIS	1.600.02.999.000	1.368,00			
3.1.90.13	OBRIGAÇÕES PATRONAIS	1.600.02.999.000	4.560,00			
3.1.90.91	SENTENÇAS JUDICIAIS	1.500.00.300.000	136.800,00			
3.1.90.91	SENTENÇAS JUDICIAIS	1.600.02.999.000	456,00			
3.1.90.91	SENTENÇAS JUDICIAIS	1.605.02.999.000	22.800,00			
3.1.90.92	DESPESAS DE EXERCÍCIOS ANTERIORES	1.500.00.300.000	14.136,00			
3.1.90.92	DESPESAS DE EXERCÍCIOS ANTERIORES	1.600.02.999.000	456,00			
3.3.00.00	OUTRAS DESPESAS CORRENTES				3.376.955,20	
3.3.90.00	APLICAÇÕES DIRETAS			3.376.955,20		
3.3.90.14	DIÁRIAS - CIVIL	1.500.00.300.000	166.440,00			
3.3.90.14	DIÁRIAS - CIVIL	1.600.02.999.000	456,00			
3.3.90.14	DIÁRIAS - CIVIL	1.600.02.999.000	1.824,00			
3.3.90.14	DIÁRIAS - CIVIL	1.604.02.999.000	456,00			
3.3.90.30	MATERIAL DE CONSUMO	1.500.00.300.000	1.193.224,00			
3.3.90.30	MATERIAL DE CONSUMO	1.500.02.300.000	56.000,00			
3.3.90.30	MATERIAL DE CONSUMO	1.600.02.999.000	260.832,00			
3.3.90.30	MATERIAL DE CONSUMO	1.600.02.999.000	456,00			
3.3.90.30	MATERIAL DE CONSUMO	1.604.02.999.000	456,00			
3.3.90.33	PASSAGENS E DESPESAS COM LOCOMOÇÃO	1.500.00.300.000	456,00			
3.3.90.33	PASSAGENS E DESPESAS COM LOCOMOÇÃO	1.600.02.999.000	456,00			
3.3.90.36	OUTROS SERVIÇOS DE TERCEIROS - PESSOA FÍSICA	1.500.00.300.000	385.320,00			
3.3.90.36	OUTROS SERVIÇOS DE TERCEIROS - PESSOA FÍSICA	1.600.02.999.000	28.728,00			
3.3.90.36	OUTROS SERVIÇOS DE TERCEIROS - PESSOA FÍSICA	1.600.02.999.000	54.720,00			
3.3.90.36	OUTROS SERVIÇOS DE TERCEIROS - PESSOA FÍSICA	1.604.02.999.000	456,00			
3.3.90.36	OUTROS SERVIÇOS DE TERCEIROS - PESSOA FÍSICA	1.605.02.999.000	13.680,00			
3.3.90.39	OUTROS SERVIÇOS DE TERCEIROS - PESSOA JURÍDICA	1.500.00.300.000	786.984,00			
3.3.90.39	OUTROS SERVIÇOS DE TERCEIROS - PESSOA JURÍDICA	1.500.02.300.000	160.000,00			
3.3.90.39	OUTROS SERVIÇOS DE TERCEIROS - PESSOA JURÍDICA	1.600.02.999.000	110.352,00			

PREFEITURA MUN.DE SANTA FILOMENA
 AV BARÃO DE SANTA FILOMENA,130 - CNPJ:06554240/0001-14

 Anexo 02
 Página 15

Orçamento Programa - Exercício de 2026

NATUREZA DA DESPESA POR ORGÃO E UNIDADE

Lei: 18, Data: 20/12/2023

PODER		02 PODER EXECUTIVO				
ORGÃO		10 FUNDO MUNICIPAL DE SAUDE - FMS				
UNIDADE		00 FUNDO MUNICIPAL DE SAUDE - FMS				
Código	Especificação	F.R.-C.A.	Elemento	Modalidade	Grupo	Categoria Econômica
3.3.90.39	OUTROS SERVIÇOS DE TERCEIROS - PESSOA JURÍDICA	1.600.02.999.000	456,00			
3.3.90.39	OUTROS SERVIÇOS DE TERCEIROS - PESSOA JURÍDICA	1.604.02.999.000	456,00			
3.3.90.47	OBRIGAÇÕES TRIBUTÁRIAS E CONTRIBUTIVAS	1.500.00.300.000	27.816,00			
3.3.90.47	OBRIGAÇÕES TRIBUTÁRIAS E CONTRIBUTIVAS	1.600.02.999.000	456,00			
3.3.90.48	OUTROS AUXÍLIOS FINANCEIROS A PESSOAS FÍSICAS	1.500.02.300.000	120.000,00			
3.3.90.91	SENTENÇAS JUDICIAIS	1.500.00.300.000	91,20			
3.3.90.92	DESPESAS DE EXERCÍCIOS ANTERIORES	1.500.00.300.000	912,00			
3.3.90.92	DESPESAS DE EXERCÍCIOS ANTERIORES	1.600.02.999.000	456,00			
3.3.90.93	INDENIZAÇÕES E RESTITUIÇÕES	1.500.00.300.000	4.560,00			
3.3.90.93	INDENIZAÇÕES E RESTITUIÇÕES	1.600.02.999.000	456,00			
4.0.00.00	DESPESAS DE CAPITAL					547,20
4.0.00.00	DESPESAS DE CAPITAL					54.720,00
4.0.00.00	DESPESAS DE CAPITAL					441.496,00
4.0.00.00	DESPESAS DE CAPITAL					82.536,00
4.4.00.00	INVESTIMENTOS				579.299,20	579.299,20
4.4.90.00	APLICAÇÕES DIRETAS					
4.4.90.51	OBRAS E INSTALAÇÕES	1.500.00.300.000	145.920,00			
4.4.90.51	OBRAS E INSTALAÇÕES	1.600.02.999.000	91,20			
4.4.90.51	OBRAS E INSTALAÇÕES	1.631.02.999.000	54.720,00			
4.4.90.52	EQUIPAMENTOS E MATERIAL PERMANENTE	1.500.00.300.000	295.576,00			
4.4.90.52	EQUIPAMENTOS E MATERIAL PERMANENTE	1.600.02.999.000	456,00			
4.4.90.52	EQUIPAMENTOS E MATERIAL PERMANENTE	1.601.02.999.000	82.536,00			
TOTAL						8.682.294,40

PREFEITURA MUN.DE SANTA FILOMENA
 AV BARÃO DE SANTA FILOMENA,130 - CNPJ:06554240/0001-14

 Anexo 02
 Página 16

Orçamento Programa - Exercício de 2026

NATUREZA DA DESPESA POR ORGÃO E UNIDADE

Lei: 18, Data: 20/12/2023

PODER		02 PODER EXECUTIVO				
ORGÃO		11 SECRETARIA MUNICIPAL DO TRABALHO E AÇÃO SOCIAL				
UNIDADE		00 SECRETARIA MUNICIPAL DO TRABALHO E AÇÃO SOCIAL				
Código	Especificação	F.R.-C.A.	Elemento	Modalidade	Grupo	Categoria Econômica
3.0.00.00	DESPESAS CORRENTES					1.276,80
3.1.00.00	PESSOAL E ENCARGOS SOCIAIS				456,00	
3.1.90.00	APLICAÇÕES DIRETAS			456,00		
3.1.90.04	CONTRATAÇÃO POR TEMPO DETERMINADO	1.500.00.999.000	91,20			
3.1.90.11	VENCIMENTOS E VANTAGENS FIXAS - PESSOAL CIVIL	1.500.00.999.000	91,20			
3.1.90.13	OBRIGAÇÕES PATRONAIS	1.500.00.999.000	91,20			
3.1.90.91	SENTENÇAS JUDICIAIS	1.500.00.999.000	91,20			
3.1.90.92	DESPESAS DE EXERCÍCIOS ANTERIORES	1.500.00.999.000	91,20			
3.3.00.00	OUTRAS DESPESAS CORRENTES				820,80	
3.3.90.00	APLICAÇÕES DIRETAS			820,80		
3.3.90.14	DIÁRIAS - CIVIL	1.500.00.999.000	91,20			
3.3.90.30	MATERIAL DE CONSUMO	1.500.00.999.000	91,20			
3.3.90.32	MATERIAL, BEM OU SERVIÇO PARA DISTRIBUIÇÃO GRATUITA	1.500.00.999.000	91,20			
3.3.90.36	OUTROS SERVIÇOS DE TERCEIROS - PESSOA FÍSICA	1.500.00.999.000	91,20			
3.3.90.39	OUTROS SERVIÇOS DE TERCEIROS - PESSOA JURÍDICA	1.500.00.999.000	91,20			
3.3.90.47	OBRIGAÇÕES TRIBUTÁRIAS E CONTRIBUTIVAS	1.500.00.999.000	91,20			
3.3.90.48	OUTROS AUXÍLIOS FINANCEIROS A PESSOAS FÍSICAS	1.500.00.999.000	91,20			
3.3.90.91	SENTENÇAS JUDICIAIS	1.500.00.999.000	91,20			
3.3.90.92	DESPESAS DE EXERCÍCIOS ANTERIORES	1.500.00.999.000	91,20			
4.0.00.00	DESPESAS DE CAPITAL					91,20
4.4.00.00	INVESTIMENTOS				91,20	
4.4.90.00	APLICAÇÕES DIRETAS			91,20		
4.4.90.52	EQUIPAMENTOS E MATERIAL PERMANENTE	1.500.00.999.000	91,20			
TOTAL						1.368,00

PREFEITURA MUN.DE SANTA FILOMENA
 AV BARÃO DE SANTA FILOMENA,130 - CNPJ:06554240/0001-14

Anexo 02
 Página 17

Orçamento Programa - Exercício de 2026

NATUREZA DA DESPESA POR ORGÃO E UNIDADE

Lei: 18, Data: 20/12/2023

Código	Especificação	F.R.-C.A.	Elemento	Modalidade	Grupo	Categoria Econômica
PODER	02 PODER EXECUTIVO					
ORGÃO	11 SECRETARIA MUNICIPAL DO TRABALHO E AÇÃO SOCIAL					
UNIDADE	01 FUNDO MUNICIPAL DOS DIREITOS DA CRIANÇA E DO ADOLESCENTE					
3.0.00.00	DESPESAS CORRENTES					111.081,60
3.1.00.00	PESSOAL E ENCARGOS SOCIAIS				109.804,80	
3.1.90.00	APLICAÇÕES DIRETAS			109.804,80		
3.1.90.04	CONTRATAÇÃO POR TEMPO DETERMINADO	1.500.00.999.000	91,20			
3.1.90.11	VENCIMENTOS E VANTAGENS FIXAS - PESSOAL CIVIL	1.500.00.999.000	109.440,00			
3.1.90.13	OBRIGAÇÕES PATRONAIS	1.500.00.999.000	91,20			
3.1.90.91	SENTENÇAS JUDICIAIS	1.500.00.999.000	91,20			
3.1.90.92	DESPESAS DE EXERCÍCIOS ANTERIORES	1.500.00.999.000	91,20			
3.3.00.00	OUTRAS DESPESAS CORRENTES				1.276,80	
3.3.90.00	APLICAÇÕES DIRETAS			1.276,80		
3.3.90.04	CONTRATAÇÃO POR TEMPO DETERMINADO	1.500.00.999.000	91,20			
3.3.90.14	DIÁRIAS - CIVIL	1.500.00.999.000	91,20			
3.3.90.30	MATERIAL DE CONSUMO	1.500.00.999.000	182,40			
3.3.90.33	PASSAGENS E DESPESAS COM LOCOMOÇÃO	1.500.00.999.000	182,40			
3.3.90.36	OUTROS SERVIÇOS DE TERCEIROS - PESSOA FISICA	1.500.00.999.000	182,40			
3.3.90.39	OUTROS SERVIÇOS DE TERCEIROS - PESSOA JURÍDICA	1.500.00.999.000	182,40			
3.3.90.47	OBRIGAÇÕES TRIBUTÁRIAS E CONTRIBUTIVAS	1.500.00.999.000	182,40			
3.3.90.91	SENTENÇAS JUDICIAIS	1.500.00.999.000	91,20			
3.3.90.92	DESPESAS DE EXERCÍCIOS ANTERIORES	1.500.00.999.000	91,20			
4.0.00.00	DESPESAS DE CAPITAL					91,20
4.4.00.00	INVESTIMENTOS				91,20	
4.4.90.00	APLICAÇÕES DIRETAS			91,20		
4.4.90.52	EQUIPAMENTOS E MATERIAL PERMANENTE	1.500.00.999.000	91,20			
TOTAL						111.172,80

PREFEITURA MUN.DE SANTA FILOMENA

AV BARÃO DE SANTA FILOMENA,130 - CNPJ:06554240/0001-14

Anexo 02

Página 18

Orçamento Programa - Exercício de 2026

NATUREZA DA DESPESA POR ORGÃO E UNIDADE

Lei: 18, Data: 20/12/2023

PODER		02 PODER EXECUTIVO				
ORGÃO		12 FUNDO MUNICIPAL DE ASSISTENCIA SOCIAL - FMAS				
UNIDADE		00 FUNDO MUNICIPAL DE ASSISTENCIA SOCIAL - FMAS				
Código	Especificação	F.R.-C.A.	Elemento	Modalidade	Grupo	Categoria Econômica
3.0.00.00	DESPESAS CORRENTES					437.395,20
3.0.00.00	DESPESAS CORRENTES					2.086.980,00
3.1.00.00	PESSOAL E ENCARGOS SOCIAIS				836.486,40	
3.1.90.00	APLICAÇÕES DIRETAS			836.486,40		
3.1.90.04	CONTRATAÇÃO POR TEMPO DETERMINADO	1.500.00.999.000	1.732,80			
3.1.90.04	CONTRATAÇÃO POR TEMPO DETERMINADO	1.660.04.999.000	638,40			
3.1.90.11	VENCIMENTOS E VANTAGENS FIXAS - PESSOAL CIVIL	1.500.00.999.000	830.467,20			
3.1.90.11	VENCIMENTOS E VANTAGENS FIXAS - PESSOAL CIVIL	1.660.04.999.000	1.094,40			
3.1.90.13	OBRIGAÇÕES PATRONAIS	1.500.00.999.000	1.276,80			
3.1.90.13	OBRIGAÇÕES PATRONAIS	1.660.04.999.000	1.003,20			
3.1.90.91	SENTENÇAS JUDICIAIS	1.500.00.999.000	91,20			
3.1.90.92	DESPESAS DE EXERCÍCIOS ANTERIORES	1.500.00.999.000	91,20			
3.1.90.92	DESPESAS DE EXERCÍCIOS ANTERIORES	1.660.04.999.000	91,20			
3.3.00.00	OUTRAS DESPESAS CORRENTES				1.667.868,80	
3.3.90.00	APLICAÇÕES DIRETAS			1.667.868,80		
3.3.90.14	DIÁRIAS - CIVIL	1.500.00.999.000	41.131,20			
3.3.90.14	DIÁRIAS - CIVIL	1.660.04.999.000	273,60			
3.3.90.30	MATERIAL DE CONSUMO	1.500.00.999.000	156.225,60			
3.3.90.30	MATERIAL DE CONSUMO	1.500.04.999.000	81.600,00			
3.3.90.30	MATERIAL DE CONSUMO	1.660.04.999.000	116.918,40			
3.3.90.32	MATERIAL, BEM OU SERVIÇO PARA DISTRIBUIÇÃO GRATUITA	1.500.00.999.000	547,20			
3.3.90.32	MATERIAL, BEM OU SERVIÇO PARA DISTRIBUIÇÃO GRATUITA	1.660.00.999.000	91,20			
3.3.90.32	MATERIAL, BEM OU SERVIÇO PARA DISTRIBUIÇÃO GRATUITA	1.660.04.999.000	91,20			
3.3.90.33	PASSAGENS E DESPESAS COM LOCOMOÇÃO	1.500.00.999.000	364,80			
3.3.90.33	PASSAGENS E DESPESAS COM LOCOMOÇÃO	1.660.04.999.000	182,40			
3.3.90.36	OUTROS SERVIÇOS DE TERCEIROS - PESSOA FÍSICA	1.500.00.999.000	28.819,20			
3.3.90.36	OUTROS SERVIÇOS DE TERCEIROS - PESSOA FÍSICA	1.660.04.999.000	188.236,80			
3.3.90.39	OUTROS SERVIÇOS DE TERCEIROS - PESSOA JURÍDICA	1.500.00.999.000	37.939,20			
3.3.90.39	OUTROS SERVIÇOS DE TERCEIROS - PESSOA JURÍDICA	1.660.04.999.000	128.592,00			
3.3.90.47	OBRIGAÇÕES TRIBUTÁRIAS E CONTRIBUTIVAS	1.500.00.999.000	91,20			
3.3.90.47	OBRIGAÇÕES TRIBUTÁRIAS E CONTRIBUTIVAS	1.660.04.999.000	91,20			
3.3.90.48	OUTROS AUXÍLIOS FINANCEIROS A PESSOAS FÍSICAS	1.500.00.999.000	866.400,00			
3.3.90.48	OUTROS AUXÍLIOS FINANCEIROS A PESSOAS FÍSICAS	1.500.04.999.000	20.000,00			
3.3.90.91	SENTENÇAS JUDICIAIS	1.500.00.999.000	91,20			
3.3.90.92	DESPESAS DE EXERCÍCIOS ANTERIORES	1.500.00.999.000	91,20			
3.3.90.92	DESPESAS DE EXERCÍCIOS ANTERIORES	1.660.04.999.000	91,20			
4.0.00.00	DESPESAS DE CAPITAL					91,20
4.0.00.00	DESPESAS DE CAPITAL					76.182,40
4.0.00.00	DESPESAS DE CAPITAL					228.000,00
4.4.00.00	INVESTIMENTOS				304.273,60	
4.4.90.00	APLICAÇÕES DIRETAS			304.273,60		
4.4.90.51	OBRAS E INSTALAÇÕES	1.500.04.999.000	76.000,00			
4.4.90.51	OBRAS E INSTALAÇÕES	1.700.05.999.000	91,20			
4.4.90.52	EQUIPAMENTOS E MATERIAL PERMANENTE	1.500.00.999.000	182,40			
4.4.90.52	EQUIPAMENTOS E MATERIAL PERMANENTE	1.660.04.999.000	228.000,00			

PREFEITURA MUN.DE SANTA FILOMENA

AV BARÃO DE SANTA FILOMENA,130 - CNPJ:06554240/0001-14

Anexo 02

Página 19

Orçamento Programa - Exercício de 2026

NATUREZA DA DESPESA POR ORGÃO E UNIDADE

Lei: 18, Data: 20/12/2023

PODER		02 PODER EXECUTIVO				
ORGÃO		12 FUNDO MUNICIPAL DE ASSISTENCIA SOCIAL - FMAS				
UNIDADE		00 FUNDO MUNICIPAL DE ASSISTENCIA SOCIAL - FMAS				
Código	Especificação	F.R.-C.A.	Elemento	Modalidade	Grupo	Categoria Econômica
TOTAL						2.808.628,80

PREFEITURA MUN.DE SANTA FILOMENA
AV BARÃO DE SANTA FILOMENA,130 - CNPJ:06554240/0001-14

Anexo 02
Página 20

Orçamento Programa - Exercício de 2026

NATUREZA DA DESPESA POR ORGÃO E UNIDADE

Lei: 18, Data: 20/12/2023

Código	Especificação	F.R.-C.A.	Elemento	Modalidade	Grupo	Categoria Econômica
PODER	02 PODER EXECUTIVO					
ORGÃO	13 SECRETARIA MUNICIPAL DE COMBATE A FOME					
UNIDADE	00 SECRETARIA MUNICIPAL DE COMBATE A FOME					
3.0.00.00	DESPESAS CORRENTES					638,40
3.1.00.00	PESSOAL E ENCARGOS SOCIAIS				273,60	
3.1.90.00	APLICAÇÕES DIRETAS			273,60		
3.1.90.04	CONTRATAÇÃO POR TEMPO DETERMINADO	1.500.00.999.000	91,20			
3.1.90.11	VENCIMENTOS E VANTAGENS FIXAS - PESSOAL CIVIL	1.500.00.999.000	91,20			
3.1.90.13	OBRIGAÇÕES PATRONAIS	1.500.00.999.000	91,20			
3.3.00.00	OUTRAS DESPESAS CORRENTES				364,80	
3.3.90.00	APLICAÇÕES DIRETAS			364,80		
3.3.90.14	DIÁRIAS - CIVIL	1.500.00.999.000	91,20			
3.3.90.30	MATERIAL DE CONSUMO	1.500.00.999.000	91,20			
3.3.90.36	OUTROS SERVIÇOS DE TERCEIROS - PESSOA FÍSICA	1.500.00.999.000	91,20			
3.3.90.39	OUTROS SERVIÇOS DE TERCEIROS - PESSOA JURÍDICA	1.500.00.999.000	91,20			
4.0.00.00	DESPESAS DE CAPITAL					91,20
4.4.00.00	INVESTIMENTOS				91,20	
4.4.90.00	APLICAÇÕES DIRETAS			91,20		
4.4.90.52	EQUIPAMENTOS E MATERIAL PERMANENTE	1.500.00.999.000	91,20			
TOTAL						729,60

PREFEITURA MUN.DE SANTA FILOMENA
AV BARÃO DE SANTA FILOMENA,130 - CNPJ:06554240/0001-14

Anexo 02
Página 21

Orçamento Programa - Exercício de 2026

NATUREZA DA DESPESA POR ORGÃO E UNIDADE

Lei: 18, Data: 20/12/2023

Código	Especificação	F.R.-C.A.	Elemento	Modalidade	Grupo	Categoria Econômica
PODER	02 PODER EXECUTIVO					
ORGÃO	14 SUPERINTENDENCIA DE DESENVOLVIMENTO RURAL					
UNIDADE	00 SUPERINTENDENCIA DE DESENVOLVIMENTO RURAL					
3.0.00.00	DESPESAS CORRENTES					1.094,40
3.1.00.00	PESSOAL E ENCARGOS SOCIAIS				456,00	
3.1.90.00	APLICAÇÕES DIRETAS			456,00		
3.1.90.04	CONTRATAÇÃO POR TEMPO DETERMINADO	1.500.00.999.000	91,20			
3.1.90.11	VENCIMENTOS E VANTAGENS FIXAS - PESSOAL CIVIL	1.500.00.999.000	91,20			
3.1.90.13	OBRIGAÇÕES PATRONAIS	1.500.00.999.000	91,20			
3.1.90.91	SENTENÇAS JUDICIAIS	1.500.00.999.000	91,20			
3.1.90.92	DESPESAS DE EXERCÍCIOS ANTERIORES	1.500.00.999.000	91,20			
3.3.00.00	OUTRAS DESPESAS CORRENTES				638,40	
3.3.90.00	APLICAÇÕES DIRETAS			638,40		
3.3.90.30	MATERIAL DE CONSUMO	1.500.00.999.000	91,20			
3.3.90.33	PASSAGENS E DESPESAS COM LOCOMOÇÃO	1.500.00.999.000	91,20			
3.3.90.36	OUTROS SERVIÇOS DE TERCEIROS - PESSOA FÍSICA	1.500.00.999.000	91,20			
3.3.90.39	OUTROS SERVIÇOS DE TERCEIROS - PESSOA JURÍDICA	1.500.00.999.000	91,20			
3.3.90.47	OBRIGAÇÕES TRIBUTÁRIAS E CONTRIBUTIVAS	1.500.00.999.000	91,20			
3.3.90.91	SENTENÇAS JUDICIAIS	1.500.00.999.000	91,20			
3.3.90.92	DESPESAS DE EXERCÍCIOS ANTERIORES	1.500.00.999.000	91,20			
TOTAL						1.094,40

PREFEITURA MUN.DE SANTA FILOMENA

AV BARÃO DE SANTA FILOMENA,130 - CNPJ:06554240/0001-14

Anexo 02
Página 22

Orçamento Programa - Exercício de 2026

NATUREZA DA DESPESA POR ORGÃO E UNIDADE

Lei: 18, Data: 20/12/2023

Código	Especificação	F.R.-C.A.	Elemento	Modalidade	Grupo	Categoria Econômica
PODER	02 PODER EXECUTIVO					
ORGÃO	16 SECRETARIA MUNICIPAL DE CULTURA					
UNIDADE	00 SECRETARIA MUNICIPAL DE CULTURA					
3.0.00.00	DESPESAS CORRENTES					216.000,00
3.3.00.00	OUTRAS DESPESAS CORRENTES				216.000,00	
3.3.90.00	APLICAÇÕES DIRETAS			216.000,00		
3.3.90.31	PREMIAÇÕES CULTURAIS, ARTÍSTICAS, CIENTÍFICAS, DESPORT	1.719.05.999.000	80.000,00			
3.3.90.36	OUTROS SERVIÇOS DE TERCEIROS - PESSOA FÍSICA	1.719.05.999.000	96.000,00			
3.3.90.39	OUTROS SERVIÇOS DE TERCEIROS - PESSOA JURÍDICA	1.719.05.999.000	40.000,00			
TOTAL						216.000,00

PREFEITURA MUN.DE SANTA FILOMENA

AV BARÃO DE SANTA FILOMENA,130 - CNPJ:06554240/0001-14

Anexo 02
Página 23

Orçamento Programa - Exercício de 2026

NATUREZA DA DESPESA POR ORGÃO E UNIDADE

Lei: 18, Data: 20/12/2023

Código	Especificação	F.R.-C.A.	Elemento	Modalidade	Grupo	Categoria Econômica
PODER	90 RESERVA DE CONTINGÊNCIA					
ORGÃO	99 RESERVA DE CONTINGENCIA					
UNIDADE	99 RESERVA DE CONTINGENCIA					
9.0.00.00	RESERVA DE CONTINGÊNCIA					32.284,80
9.9.00.00	RESERVA DE CONTINGÊNCIA				32.284,80	
9.9.99.00	RESERVA DE CONTINGÊNCIA			32.284,80		
9.9.99.99	RESERVA DE CONTINGÊNCIA	1.500.00.999.000	32.284,80			
TOTAL						32.284,80
TOTAL GERAL						55.147.974,40

 FERNANDO ANDRADE COELHO
 PREFEITO MUNICIPAL
 042.436.671-10

 JACKELYNE AVELINO LOPES COELHO
 SEC. MUN. DE FINANÇAS
 040.931.811-60

 MARVIO MARCONI SIQUEIRA NUNES
 CONTADOR CRC 145/O
 706.743.503-34

PREFEITURA MUN.DE SANTA FILOMENA

AV BARÃO DE SANTA FILOMENA,130 - CNPJ:06554240/0001-14

Orçamento Programa - Exercício de 2026

Anexo 06

Página 1

Lei: 18, Data: 20/12/2023

PROGRAMA DE TRABALHO

(Inc.II, § 2º, Art.2º)

01 PODER LEGISLATIVO					
01 CÂMARA MUNICIPAL					
Código	Especificação	Operação Especial	Projetos	Atividades	T o t a l
01	Legislativa	700,00	390.000,00	2.609.300,00	3.000.000,00
01	031 Ação Legislativa		390.000,00	2.609.300,00	2.999.300,00
01	031 0001 EXECUÇÃO DA AÇÃO LEGISLATIVA		390.000,00	2.576.300,00	2.966.300,00
01.031.0001.1001.0000	Construção e Restauração do Prédio da Câmara		250.000,00		250.000,00
01.031.0001.1002.0000	Aquisição de Equipamento e Material Permanente		70.000,00		70.000,00
01.031.0001.1003.0000	Aquisição de Veículos		70.000,00		70.000,00
01.031.0001.2001.0000	Manutenção Administrativa da Câmara Municipal			2.575.800,00	2.575.800,00
01.031.0001.2105.0000	Contribuições a Entidades			500,00	500,00
01	031 0002 DIVULGAÇÃO INSTITUCIONAL			33.000,00	33.000,00
01.031.0002.2002.0000	Contribuições para Associados de Vereadores			18.000,00	18.000,00
01.031.0002.2003.0000	Publicação de Atos, Notas e Editais			15.000,00	15.000,00
01	843 Serviço da Dívida Interna	700,00			700,00
01	843 0004 OPERAÇÕES E ENCARGOS ESPECIAIS	700,00			700,00
01.843.0004.0001.0000	Encargos com o Parcelamento da Dívida	700,00			700,00
TOTAL		700,00	390.000,00	2.609.300,00	3.000.000,00

PREFEITURA MUN.DE SANTA FILOMENA

AV BARÃO DE SANTA FILOMENA,130 - CNPJ:06554240/0001-14

Orçamento Programa - Exercício de 2026

Anexo 06

Página 2

Lei: 18, Data: 20/12/2023

PROGRAMA DE TRABALHO

(Inc.II, § 2º, Art.2º)

02 PODER EXECUTIVO					
01 GABINETE DO PREFEITO					
Código	Especificação	Operação Especial	Projetos	Atividades	T o t a l
04	Administração		205.200,00	577.113,60	782.313,60
04	122 Administração Geral		205.200,00	576.931,20	782.131,20
04	122 0003 APOIO ADMINSITRATIVO		95.760,00	576.931,20	672.691,20
04.122.0003.1054.0000	Construção, Reforma e/ou Ampliação		95.760,00		95.760,00
04.122.0003.2004.0000	Manutenção Administrativa do Gabinete			576.475,20	576.475,20
04.122.0003.2007.0000	Transferências de Recursos a Outras Entidades			456,00	456,00
04	122 0534 ESTRUTURAÇÃO FISICA PARA SERVIÇOS PUBLICOS		109.440,00		109.440,00
04.122.0534.1002.0000	Aquisição de Equipamento e Material Permanente		109.440,00		109.440,00
04	131 Comunicação Social			182,40	182,40
04	131 0003 APOIO ADMINSITRATIVO			182,40	182,40
04.131.0003.2008.0000	Propaganda, Publicações de Editais e Notas			182,40	182,40
TOTAL		0,00	205.200,00	577.113,60	782.313,60

PREFEITURA MUN.DE SANTA FILOMENA

AV BARÃO DE SANTA FILOMENA,130 - CNPJ:06554240/0001-14

Orçamento Programa - Exercício de 2026

Anexo 06

Página 3

PROGRAMA DE TRABALHO

(Inc.II, § 2º, Art.2º)

Lei: 18, Data: 20/12/2023

02 PODER EXECUTIVO					
02 CONTROLADORIA GERAL DO MUNICÍPIO - CGM					
Código	Especificação	Operação Especial	Projetos	Atividades	Total
04	Administração		2.280,00	215.925,11	218.205,11
04	032 Controle Externo		2.280,00	215.925,11	218.205,11
04	032 0003 APOIO ADMINSITRATIVO			215.925,11	215.925,11
04.032.0003.2010.0000	Manutenção Administrativa da Controladoria			215.925,11	215.925,11
04	032 0534 ESTRUTURAÇÃO FISICA PARA SERVIÇOS PUBLICOS		2.280,00		2.280,00
04.032.0534.1002.0000	Aquisição de Equipamento e Material Permanente		2.280,00		2.280,00
TOTAL		0,00	2.280,00	215.925,11	218.205,11

PREFEITURA MUN.DE SANTA FILOMENA

AV BARÃO DE SANTA FILOMENA,130 - CNPJ:06554240/0001-14

Orçamento Programa - Exercício de 2026

Anexo 06

Página 4

PROGRAMA DE TRABALHO

(Inc.II, § 2º, Art.2º)

Lei: 18, Data: 20/12/2023

02 PODER EXECUTIVO					
03 SUPERINTENDENCIA ADM. FIN. PLAN. COORDENAÇÃO GERAL					
Código	Especificação	Operação Especial	Projetos	Atividades	Total
04	Administração	273.600,00	1.425.583,37	10.933.238,40	12.632.421,77
04	122 Administração Geral	273.600,00	1.425.583,37	10.919.558,40	12.618.741,77
04	122 0003 APOIO ADMINSITRATIVO	273.600,00	228.000,00	10.919.558,40	11.421.158,40
04.122.0003.0002.0000	Contrib. p/ Formação do Pat. do Serv. Publico-PASEP	273.600,00			273.600,00
04.122.0003.1002.0000	Aquisição de Equipamento e Material Permanente		228.000,00		228.000,00
04.122.0003.2012.0000	Manut.da Superintendencia Adm.,Fin.,Plan.,e Coord. Geral			10.919.558,40	10.919.558,40
04	122 0004 OPERAÇÕES E ENCARGOS ESPECIAIS		800.000,00		800.000,00
04.122.0004.0003.0000	Cobrança e Execução de Dívidas		800.000,00		800.000,00
04	122 0534 ESTRUTURAÇÃO FISICA PARA SERVIÇOS PUBLICOS		397.583,37		397.583,37
04.122.0534.1002.0000	Aquisição de Equipamento e Material Permanente		397.583,37		397.583,37
04	181 Policiamento			13.680,00	13.680,00
04	181 0020 SEGURANÇA PUBLICA COMPARTILHADA			13.680,00	13.680,00
04.181.0020.2016.0000	Manutenção de Encargos com a Segurança			13.680,00	13.680,00
20	Agricultura		108.800,00	108.800,00	217.600,00
20	031 Ação Legislativa		108.800,00	108.800,00	217.600,00
20	031 0042 EMENDA IMPOSITIVA		108.800,00	108.800,00	217.600,00
20.031.0042.1017.0000	Aquisição de Equipamentos Agrícolas		108.800,00		108.800,00
20.031.0042.2098.0000	Distribuição de Sementes e Mudanças			108.800,00	108.800,00
28	Encargos Especiais	337.440,00			337.440,00
28	843 Serviço da Dívida Interna	228.000,00			228.000,00
28	843 0004 OPERAÇÕES E ENCARGOS ESPECIAIS	228.000,00			228.000,00
28.843.0004.0001.0000	Encargos com o Parcelamento da Dívida	228.000,00			228.000,00
28	846 Outros Encargos Especiais	109.440,00			109.440,00
28	846 0004 OPERAÇÕES E ENCARGOS ESPECIAIS	109.440,00			109.440,00
28.846.0004.0002.0000	Contrib. p/ Formação do Pat. do Serv. Publico-PASEP	109.440,00			109.440,00
TOTAL		611.040,00	1.534.383,37	11.042.038,40	13.187.461,77

PREFEITURA MUN.DE SANTA FILOMENA

AV BARÃO DE SANTA FILOMENA,130 - CNPJ:06554240/0001-14

Orçamento Programa - Exercício de 2026

Anexo 06

Página 5

PROGRAMA DE TRABALHO

(Inc.II, § 2º, Art.2º)

Lei: 18, Data: 20/12/2023

02 PODER EXECUTIVO					
04 SEC.MUN.COMUNICAÇÃO, ESPORTE. LAZER EVENTOS TURISMO					
Código	Especificação	Operação Especial	Projetos	Atividades	T o t a l
04	Administração			460.195,20	460.195,20
04	122 Administração Geral			460.195,20	460.195,20
04	122 0003 APOIO ADMINSITRATIVO			460.195,20	460.195,20
04.122.0003.2020.0000	Manut.Adm.da Sec.Comunicação, Esp.,Lazer e Evento Turisticos			460.195,20	460.195,20
27	Desporto e Lazer		392.251,20	109.896,00	502.147,20
27	812 Desporto Comunitário		392.160,00	109.896,00	502.056,00
27	812 0024 APOIO AO DESPORTO AMADOR		383.040,00	109.896,00	492.936,00
27.812.0024.1012.0000	Construção e Reforma de Quadras Esportivas		383.040,00		383.040,00
27.812.0024.2023.0000	Incentivo ao Desporto Amador			109.896,00	109.896,00
27	812 0534 ESTRUTURAÇÃO FISICA PARA SERVIÇOS PUBLICOS		9.120,00		9.120,00
27.812.0534.1006.0000	Aquisição de Moveis e Equipamentos Diversos		9.120,00		9.120,00
27	813 Lazer		91,20		91,20
27	813 0024 APOIO AO DESPORTO AMADOR		91,20		91,20
27.813.0024.1034.0000	Const. e/ou Restauração de Parq. Recreativos e Desportivos		91,20		91,20
TOTAL		0,00	392.251,20	570.091,20	962.342,40

PREFEITURA MUN.DE SANTA FILOMENA

AV BARÃO DE SANTA FILOMENA,130 - CNPJ:06554240/0001-14

Orçamento Programa - Exercício de 2026

Anexo 06

Página 6

PROGRAMA DE TRABALHO

(Inc.II, § 2º, Art.2º)

Lei: 18, Data: 20/12/2023

02 PODER EXECUTIVO					
05 SECRETARIA MUNICIPAL DO MEIO AMBIENTE					
Código	Especificação	Operação Especial	Projetos	Atividades	T o t a l
18	Gestão Ambiental		456,00	235.478,40	235.934,40
18	541 Preservação e Conservação Ambiental		456,00	235.478,40	235.934,40
18	541 0003 APOIO ADMINSITRATIVO			235.478,40	235.478,40
18.541.0003.2026.0000	Manut.Adm. da Sec.de Meio Ambiente			235.478,40	235.478,40
18	541 0534 ESTRUTURAÇÃO FISICA PARA SERVIÇOS PUBLICOS		456,00		456,00
18.541.0534.1002.0000	Aquisição de Equipamento e Material Permanente		456,00		456,00
TOTAL		0,00	456,00	235.478,40	235.934,40

PREFEITURA MUN.DE SANTA FILOMENA

AV BARÃO DE SANTA FILOMENA,130 - CNPJ:06554240/0001-14

Orçamento Programa - Exercício de 2026

Anexo 06

Página 7

Lei: 18, Data: 20/12/2023

PROGRAMA DE TRABALHO

(Inc.II, § 2º, Art.2º)

02 PODER EXECUTIVO						
06 SECRETARIA MUNICIPAL DE AGRICULTURA						
Código	Especificação	Operação Especial	Projetos	Atividades	Total	
20	Agricultura		80.713,60	303.331,20	384.044,80	
20	122 Administração Geral		43.046,40	211.675,20	254.721,60	
20	122 0003 APOIO ADMINSITRATIVO			211.675,20	211.675,20	
20.122.0003.2027.0000	Manut. Adm.da Secretaria de Agricultura			211.675,20	211.675,20	
20	122 0534 ESTRUTURAÇÃO FISICA PARA SERVIÇOS PUBLICOS		43.046,40		43.046,40	
20.122.0534.1018.0000	Aquisição de Equipamentos para a Secretaria de Agricultura		43.046,40		43.046,40	
20	605 Abastecimento		37.667,20	2.736,00	40.403,20	
20	605 0006 FEIRAS, MERCADOS E MATADOUROS		9.851,20	1.368,00	11.219,20	
20.605.0006.1015.0000	Const.e Rest.de Mercados, Feiras e Matadouros		9.851,20		9.851,20	
20.605.0006.2028.0000	Manutenção de Mercados, Feiras e Matadouros			1.368,00	1.368,00	
20	605 0007 ASSISTENCIA TÉCNICA AGRICOLA			1.368,00	1.368,00	
20.605.0007.2029.0000	Programa de Distribuição de Sementes e Mudas			1.368,00	1.368,00	
20	605 0534 ESTRUTURAÇÃO FISICA PARA SERVIÇOS PUBLICOS		27.816,00		27.816,00	
20.605.0534.1016.0000	Aquisição de Equipamentos p/ Mercados e Matadouros		456,00		456,00	
20.605.0534.1017.0000	Aquisição de Equipamentos Agrícolas		27.360,00		27.360,00	
20	606 Extensão Rural			87.096,00	87.096,00	
20	606 0007 ASSISTENCIA TÉCNICA AGRICOLA			87.096,00	87.096,00	
20.606.0007.2034.0000	Incentivo a Assistência Técnica a Produtores			87.096,00	87.096,00	
20	609 Defesa Agropecuária			1.824,00	1.824,00	
20	609 0019 FEIRAS E EXPOSIÇÕES AGROPECUÁRIA			1.824,00	1.824,00	
20.609.0019.2025.0000	Realização de Feiras, Exposições e Concursos Agropecuários			1.824,00	1.824,00	
TOTAL		0,00	80.713,60	303.331,20	384.044,80	

PREFEITURA MUN.DE SANTA FILOMENA
AV BARÃO DE SANTA FILOMENA,130 - CNPJ:06554240/0001-14

Orçamento Programa - Exercício de 2026
Anexo 06
Página 8

PROGRAMA DE TRABALHO
(Inc.II, § 2º, Art.2º)

Lei: 18, Data: 20/12/2023

02 PODER EXECUTIVO					
07 SECRETARIA MUNICIPAL DE OBRAS E INFRA-ESTRUTURA					
Código	Especificação	Operação Especial	Projetos	Atividades	T o t a l
04	Administração		73.600,00	1.866.043,20	1.939.643,20
04	122 Administração Geral		73.600,00	1.866.043,20	1.939.643,20
04	122 0003 APOIO ADMINSITRATIVO			1.866.043,20	1.866.043,20
04.122.0003.2036.0000	Manut. Adm., da Sec.de Obras e Infraestrutura			1.866.043,20	1.866.043,20
04	122 0040 INSTALAÇÃO / MANUTENÇÃO - ENERGIA SOLAR FOTOVOLTAICA				0,00
04.122.0040.2119.0000	INSTALAÇÃO / MANUTENÇÃO - ENERGIA SOLAR FOTOVOLTAICA				0,00
04	122 0534 ESTRUTURAÇÃO FISICA PARA SERVIÇOS PUBLICOS		73.600,00		73.600,00
04.122.0534.1002.0000	Aquisição de Equipamento e Material Permanente		73.600,00		73.600,00
15	Urbanismo		889.585,60	348.110,40	1.237.696,00
15	451 Infra-Estrutura Urbana		834.409,60	348.110,40	1.182.520,00
15	451 0005 PROMOÇÃO DA URBANIZAÇÃO E INFRAESTRUTURA		280.536,00	347.654,40	628.190,40
15.451.0005.1009.0000	Aquisição e/ou Idenização de Imóveis		456,00		456,00
15.451.0005.1010.0000	Construção, Reforma e Restauração de Praças		87.280,00		87.280,00
15.451.0005.1023.0000	Construção e Restauração de Logradouros Públicos		192.800,00		192.800,00
15.451.0005.2022.0000	Manutenção e Conservação de Calçamento			364,80	364,80
15.451.0005.2042.0000	Manutenção e Conservação de Logradouros Públicos			319.473,60	319.473,60
15.451.0005.2044.0000	Manut.da Iluminação Pública e Logradouros			27.816,00	27.816,00
15	451 0012 PROMOÇÃO DA URBANIZAÇÃO E INFRAESTRUTURA		553.873,60	456,00	554.329,60
15.451.0012.1020.0000	Construção e Restauração de Cemitérios		146.240,00		146.240,00
15.451.0012.1021.0000	Abertura e Pavimentação de Vias Públicas		407.633,60		407.633,60
15.451.0012.2037.0000	Manutenção e Conservação de Cemitérios			182,40	182,40
15.451.0012.2039.0000	Manutenção e Conservação de Prédios Públicos			273,60	273,60
15	752 Energia Elétrica		55.176,00		55.176,00
15	752 0005 PROMOÇÃO DA URBANIZAÇÃO E INFRAESTRUTURA		456,00		456,00
15.752.0005.1031.0000	Manut.,e/ou Ampliação da Rede de Energia Elétrica		456,00		456,00
15	752 0534 ESTRUTURAÇÃO FISICA PARA SERVIÇOS PUBLICOS		54.720,00		54.720,00
15.752.0534.1031.0000	Manut.,e/ou Ampliação da Rede de Energia Elétrica		54.720,00		54.720,00
16	Habitação		547,20		547,20
16	482 Habitação Urbana		547,20		547,20
16	482 0008 REDUÇÃO DE DÉFICT HABITACIONAL		547,20		547,20
16.482.0008.1024.0000	Construção e/ou Reforma Habitacional		547,20		547,20
17	Saneamento		1.217.976,00	267.580,80	1.485.556,80
17	511 Saneamento Básico Rural		291.840,00		291.840,00
17	511 0037 PROGRAMA MUNICIPAL DE SANEAMENTO GERAL		291.840,00		291.840,00
17.511.0037.1023.0000	Construção e Restauração de Logradouros Públicos		291.840,00		291.840,00
17	512 Saneamento Básico Urbano		164.160,00	273,60	164.433,60
17	512 0012 PROMOÇÃO DA URBANIZAÇÃO E INFRAESTRUTURA			273,60	273,60
17.512.0012.2038.0000	Manutenção dos Serviços de Limpeza Pública			273,60	273,60
17	512 0534 ESTRUTURAÇÃO FISICA PARA SERVIÇOS PUBLICOS		164.160,00		164.160,00
17.512.0534.1025.0000	Aquisição de Equipamentos para Limpeza Pública		164.160,00		164.160,00

PREFEITURA MUN.DE SANTA FILOMENA
AV BARÃO DE SANTA FILOMENA,130 - CNPJ:06554240/0001-14

Orçamento Programa - Exercício de 2026
Anexo 06
Página 9

PROGRAMA DE TRABALHO
(Inc.II, § 2º, Art.2º)

Lei: 18, Data: 20/12/2023

02 PODER EXECUTIVO					
07 SECRETARIA MUNICIPAL DE OBRAS E INFRA-ESTRUTURA					
Código	Especificação	Operação Especial	Projetos	Atividades	T o t a l
17	544 Recursos Hídricos		761.976,00	267.307,20	1.029.283,20
17	544 0010 EXPANÇÃO DOS SERVIÇOS DE ÁGUA E ESGOTO		761.520,00	27.816,00	789.336,00
17.544.0010.1026.0000	Const.,ou Ampl.do Sistema de Abastecimento D'Água		145.920,00		145.920,00
17.544.0010.1028.0000	Const. e Rest., de Poços Tubulares e Cacimbões		615.600,00		615.600,00
17.544.0010.2069.0000	Manutenção do Sistema de Abastecimento D'Água			27.816,00	27.816,00
17	544 0012 PROMOÇÃO DA URBANIZAÇÃO E INFRAESTRUTURA			239.491,20	239.491,20
17.544.0012.2040.0000	Manutenção do Serviço Local de Saneamento			239.491,20	239.491,20
17	544 0534 ESTRUTURAÇÃO FISICA PARA SERVIÇOS PUBLICOS		456,00		456,00
17.544.0534.1002.0000	Aquisição de Equipamento e Material Permanente		456,00		456,00
26	Transporte		82.353,60		82.353,60
26	783 Transporte Ferroviário		82.353,60		82.353,60
26	783 0012 PROMOÇÃO DA URBANIZAÇÃO E INFRAESTRUTURA		82.353,60		82.353,60
26.783.0012.1033.0000	Const. e/ou Rest. de Estradas, Pontes e Passagens M		82.353,60		82.353,60
TOTAL		0,00	2.264.062,40	2.481.734,40	4.745.796,80

PREFEITURA MUN.DE SANTA FILOMENA

AV BARÃO DE SANTA FILOMENA, 130 - CNPJ:06554240/0001-14

Orçamento Programa - Exercício de 2026

Anexo 06

Página 10

Lei: 18, Data: 20/12/2023

PROGRAMA DE TRABALHO

(Inc.II, § 2º, Art.2º)

02 PODER EXECUTIVO					
08 SECRETARIA MUNICIPAL DE EDUCAÇÃO E CULTURA					
Código	Especificação	Operação Especial	Projetos	Atividades	Total
12	Educação		1.379.555,04	18.231.067,68	19.610.622,72
12	361 Ensino Fundamental		1.333.499,04	12.653.220,96	13.986.720,00
12	361 0003 APOIO ADMINSITRATIVO			3.424.875,36	3.424.875,36
12.361.0003.2048.0000	Manut. Adm.da Sec.Mun.de Educação e Cultura			3.424.875,36	3.424.875,36
12	361 0011 DESENVOLVIMENTO E MANUT.DA REDE ESCOLAR		903.244,80	6.116.692,80	7.019.937,60
12.361.0011.1002.0000	Aquisição de Equipamento e Material Permanente		209.760,00		209.760,00
12.361.0011.1003.0000	Aquisição de Veículos		355.680,00		355.680,00
12.361.0011.1040.0000	Const., Ampl.e/ou Rest.de Unidades Escolares		191.520,00		191.520,00
12.361.0011.1043.0000	Construção, Reforma e Ampliação de Unidades Escolar		146.284,80		146.284,80
12.361.0011.2006.0000	Encargos com a Assessoria Jurídica			200.640,00	200.640,00
12.361.0011.2051.0000	Manutenção e Conservação de Unidades Escolares			881.995,20	881.995,20
12.361.0011.2055.0000	Manut.e Conservação de Poços das Escolas Municipais			86.640,00	86.640,00
12.361.0011.2058.0000	Manut.do Ensino de Jovens e Adultos - EJA			60.830,40	60.830,40
12.361.0011.2062.0000	Encargos com o Pessoal Administrativo e Custeio-Fundamental			706.161,60	706.161,60
12.361.0011.2063.0000	Manut. e Enc. c/ Pessoal do Magistério - Ens. Fundamental			4.180.425,60	4.180.425,60
12	361 0013 ASSISTENCIA AO TRANSPORTE ESCOLAR			1.672.152,00	1.672.152,00
12.361.0013.2043.0000	Programa de Transporte Escolar - Ens.Jovens e Adultos			72.960,00	72.960,00
12.361.0013.2053.0000	Manutenção de Veiculos do Setor Educacional			97.128,00	97.128,00
12.361.0013.2054.0000	Programa de Transporte Escolar - Ens.Fundamental			1.502.064,00	1.502.064,00
12	361 0014 ASSISTENCIA NUTRICIONAL AO ESTUDANTE			598.180,80	598.180,80
12.361.0014.2019.0000	Manutenção do PNAE - EJA			5.380,80	5.380,80
12.361.0014.2049.0000	Manutenção do PNAE - Fundamental			592.800,00	592.800,00
12	361 0015 TREINAMENTO E CAPACITAÇÃO DE SERVIDORES			43.320,00	43.320,00
12.361.0015.2068.0000	Treinamento e Qualificação de Professores			43.320,00	43.320,00
12	361 0534 ESTRUTURAÇÃO FISICA PARA SERVIÇOS PUBLICOS		430.254,24		430.254,24
12.361.0534.1002.0000	Aquisição de Equipamento e Material Permanente		156.654,24		156.654,24
12.361.0534.1038.0000	Aquisição de Veiculos para Transporte de Estudante		273.600,00		273.600,00
12	361 0535 PROGRAMAS ESPECIAIS DE EDUCAÇÃO			798.000,00	798.000,00
12.361.0535.2062.0000	Encargos com o Pessoal Administrativo e Custeio-Fundamental			638.400,00	638.400,00
12.361.0535.2114.0000	MANUTENÇÃO DO PROGRAMA SALARIO EDUCAÇÃO - QSE			127.680,00	127.680,00
12.361.0535.2115.0000	MANUTENÇÃO PROGRAMA DINHEIRO DIRETO NA ESCOLA - PDDE			31.920,00	31.920,00
12	362 Ensino Médio			456,00	456,00
12	362 0013 ASSISTENCIA AO TRANSPORTE ESCOLAR			456,00	456,00
12.362.0013.2045.0000	Programa de Transporte Escolar - Ensino Médio			456,00	456,00
12	365 Educação Infantil		46.056,00	5.027.363,52	5.073.419,52
12	365 0003 APOIO ADMINSITRATIVO			738.172,80	738.172,80
12.365.0003.2048.0000	Manut. Adm.da Sec.Mun.de Educação e Cultura			738.172,80	738.172,80

PREFEITURA MUN.DE SANTA FILOMENA

AV BARÃO DE SANTA FILOMENA,130 - CNPJ:06554240/0001-14

Orçamento Programa - Exercício de 2026

Anexo 06

Página 11

Lei: 18, Data: 20/12/2023

PROGRAMA DE TRABALHO

(Inc.II, § 2º, Art.2º)

02 PODER EXECUTIVO					
08 SECRETARIA MUNICIPAL DE EDUCAÇÃO E CULTURA					
Código	Especificação	Operação Especial	Projetos	Atividades	T o t a l
12 365 0011	DESENVOLVIMENTO E MANUT.DA REDE ESCOLAR		45.600,00	3.596.107,20	3.641.707,20
12.365.0011.1040.0000	Const., Ampl.e/ou Rest.de Unidades Escolares		45.600,00		45.600,00
12.365.0011.2056.0000	Manutenção das Atividades do Ensino Infantil			945.379,20	945.379,20
12.365.0011.2064.0000	Manut.e Enc.c/o Pessoal Administratio e Custeio - Ensino Inf			4.651,20	4.651,20
12.365.0011.2065.0000	Manut. e Enc. c/ Pessoal do Magistério - Ens. Infantil			2.646.076,80	2.646.076,80
12 365 0013	ASSISTENCIA AO TRANSPORTE ESCOLAR			13.680,00	13.680,00
12.365.0013.2047.0000	Programa de Transporte Escolar - Ensino Infantil			13.680,00	13.680,00
12 365 0014	ASSISTENCIA NUTRICIONAL AO ESTUDANTE			4.560,00	4.560,00
12.365.0014.2017.0000	Manutenção do PNAE - Infantil (Creche e Pré-Escolar)			4.560,00	4.560,00
12 365 0534	ESTRUTURAÇÃO FISICA PARA SERVIÇOS PUBLICOS		456,00		456,00
12.365.0534.1002.0000	Aquisição de Equipamento e Material Permanente		456,00		456,00
12 365 0535	PROGRAMAS ESPECIAIS DE EDUCAÇÃO			61.468,80	61.468,80
12.365.0535.2114.0000	MANUTENÇÃO DO PROGRAMA SALARIO EDUCAÇÃO - QSE			55.176,00	55.176,00
12.365.0535.2115.0000	MANUTENÇÃO PROGRAMA DINHEIRO DIRETO NA ESCOLA - PDDE			6.292,80	6.292,80
12 365 0537	MANUTENÇÃO DO ENSINO INFANTIL			613.374,72	613.374,72
12.365.0537.2056.0000	Manutenção das Atividades do Ensino Infantil			613.374,72	613.374,72
12 366	Educação de Jovens e Adultos			550.027,20	550.027,20
12 366 0011	DESENVOLVIMENTO E MANUT.DA REDE ESCOLAR			550.027,20	550.027,20
12.366.0011.2058.0000	Manut.do Ensino de Jovens e Adultos - EJA			550.027,20	550.027,20
13	Cultura			167.680,00	167.680,00
13 122	Administração Geral			40.000,00	40.000,00
13 122 0016	UNIVERSALIZAÇÃO DA CULTURA			40.000,00	40.000,00
13.122.0016.2060.0000	Incentivo e Patrocinio de Atividades Culturais e Artísticas			40.000,00	40.000,00
13 392	Difusão Cultural			127.680,00	127.680,00
13 392 0016	UNIVERSALIZAÇÃO DA CULTURA			127.680,00	127.680,00
13.392.0016.2060.0000	Incentivo e Patrocinio de Atividades Culturais e Artísticas			127.680,00	127.680,00
TOTAL		0,00	1.379.555,04	18.398.747,68	19.778.302,72

PREFEITURA MUN.DE SANTA FILOMENA
 AV BARÃO DE SANTA FILOMENA,130 - CNPJ:06554240/0001-14

 Orçamento Programa - Exercício de 2026
 Anexo 06
 Página 12
 Lei: 18, Data: 20/12/2023

PROGRAMA DE TRABALHO
 (Inc.II, § 2º, Art.2º)

02 PODER EXECUTIVO					
10 FUNDO MUNICIPAL DE SAUDE - FMS					
Código	Especificação	Operação Especial	Projetos	Atividades	T o t a l
10	Saúde		1.146.491,20	7.535.803,20	8.682.294,40
10	031 Ação Legislativa		336.000,00		336.000,00
10	031 0042 EMENDA IMPOSITIVA		336.000,00		336.000,00
10.031.0042.1055.0000	CIRURGIAS DE BAIXA COMPLEXIDADE		120.000,00		120.000,00
10.031.0042.1056.0000	AJUDA DE CUSTO PARA SAÚDE		120.000,00		120.000,00
10.031.0042.1057.0000	EXAMES LABORATORIAIS		40.000,00		40.000,00
10.031.0042.1058.0000	ACESSO A MEDICAMENTOS ESSENCIAIS E ESPECIALIZADOS		56.000,00		56.000,00
10	301 Atenção Básica		810.035,20	7.461.475,20	8.271.510,40
10	301 0003 APOIO ADMINSITRATIVO			4.061.083,20	4.061.083,20
10.301.0003.2070.0000	Manut.Administ.do Fundo Municipal de Saúde			4.061.083,20	4.061.083,20
10	301 0020 SEGURANÇA PUBLICA COMPARTILHADA			59.280,00	59.280,00
10.301.0020.2040.0000	Manutenção do Serviço Local de Saneamento			22.800,00	22.800,00
10.301.0020.2070.0000	Manut.Administ.do Fundo Municipal de Saúde			36.480,00	36.480,00
10	301 0021 ATENÇÃO BÁSICA À SAÚDE		231.739,20	3.341.112,00	3.572.851,20
10.301.0021.1053.0000	AQUISIÇÃO DE MATERIAIS E EQUIPAMENTOS PARA ENFRENTAMENTO A COVID		547,20		547,20
10.301.0021.2070.0000	Manut.Administ.do Fundo Municipal de Saúde			13.680,00	13.680,00
10.301.0021.2071.0000	Ações do Programa Farmácia Básica			468.640,00	468.640,00
10.301.0021.2074.0000	Ações do Programa Saúde da Família - PSF			682.632,00	682.632,00
10.301.0021.2075.0000	Ações do Prog. de Agentes Comunitários de Saúde			1.119.480,00	1.119.480,00
10.301.0021.2076.0000	Ações do Programa de Saúde Bucal			183.440,00	183.440,00
10.301.0021.2106.0000	Ações do Sist. de Atendimento Móvel de Urgência-SAMU		231.192,00		231.192,00
10.301.0021.2117.0000	MANUTENÇÃO DAS ATIVIDADES PARA ENFRENTAMENTO A COVID-19			873.240,00	873.240,00
10	301 0022 ASSISTÊNCIA INTEGRAL À SAÚDE		200.640,00		200.640,00
10.301.0022.1045.0000	Constr.,Rest., e/ou Ampliação de Postos de Saúde		200.640,00		200.640,00
10	301 0534 ESTRUTURAÇÃO FÍSICA PARA SERVIÇOS PÚBLICOS		377.656,00		377.656,00
10.301.0534.1002.0000	Aquisição de Equipamento e Material Permanente		77.976,00		77.976,00
10.301.0534.1003.0000	Aquisição de Veículos		299.680,00		299.680,00
10	304 Vigilância Sanitária			74.328,00	74.328,00
10	304 0023 VIGILANCIA EPIDEMIOLÓGICA E AMBIENTAL EM SAÚDE			74.328,00	74.328,00
10.304.0023.2078.0000	Ações da Vigilância Sanitária			74.328,00	74.328,00
10	305 Vigilância Epidemiológica		456,00		456,00
10	305 0534 ESTRUTURAÇÃO FÍSICA PARA SERVIÇOS PÚBLICOS		456,00		456,00
10.305.0534.1002.0000	Aquisição de Equipamento e Material Permanente		456,00		456,00
TOTAL		0,00	1.146.491,20	7.535.803,20	8.682.294,40

PREFEITURA MUN.DE SANTA FILOMENA
 AV BARÃO DE SANTA FILOMENA,130 - CNPJ:06554240/0001-14

 Orçamento Programa - Exercício de 2026
 Anexo 06
 Página 13

PROGRAMA DE TRABALHO
 (Inc.II, § 2º, Art.2º)

Lei: 18, Data: 20/12/2023

02 PODER EXECUTIVO					
11 SECRETARIA MUNICIPAL DO TRABALHO E AÇÃO SOCIAL					
Código	Especificação	Operação Especial	Projetos	Atividades	T o t a l
08	Assistência Social		182,40	112.358,40	112.540,80
08	122 Administração Geral		91,20	1.276,80	1.368,00
08	122 0003 APOIO ADMINSITRATIVO			1.276,80	1.276,80
08.122.0003.2083.0000	Manut. Adm.Sec.Mun.do Trab.e Ação Social			1.276,80	1.276,80
08	122 0534 ESTRUTURAÇÃO FÍSICA PARA SERVIÇOS PÚBLICOS		91,20		91,20
08.122.0534.1002.0000	Aquisição de Equipamento e Material Permanente		91,20		91,20
08	243 Assistência à Criança e ao Adolescente		91,20	111.081,60	111.172,80
08	243 0003 APOIO ADMINSITRATIVO			110.443,20	110.443,20
08.243.0003.2079.0000	Manut.Adm.do Fundo Mun.dos Dir.da Criança e do Adolescentes			110.443,20	110.443,20
08	243 0017 APOIO AO DESNEV.DA CRIANÇA E DO ADOLESCENTES			638,40	638,40
08.243.0017.2024.0000	Manutenção do Conselho Tutelar			638,40	638,40
08	243 0534 ESTRUTURAÇÃO FÍSICA PARA SERVIÇOS PÚBLICOS		91,20		91,20
08.243.0534.1002.0000	Aquisição de Equipamento e Material Permanente		91,20		91,20
TOTAL		0,00	182,40	112.358,40	112.540,80

PREFEITURA MUN.DE SANTA FILOMENA
AV BARÃO DE SANTA FILOMENA,130 - CNPJ:06554240/0001-14

Orçamento Programa - Exercício de 2026
Anexo 06
Página 14
Lei: 18, Data: 20/12/2023

PROGRAMA DE TRABALHO
(Inc.II, § 2º, Art.2º)

02 PODER EXECUTIVO					
12 FUNDO MUNICIPAL DE ASSISTENCIA SOCIAL - FMAS					
Código	Especificação	Operação Especial	Projetos	Atividades	Total
08	Assistência Social		405.782,40	2.402.846,40	2.808.628,80
08	031 Ação Legislativa		177.600,00		177.600,00
08	031 0042 EMENDA IMPOSITIVA		177.600,00		177.600,00
08.031.0042.1059.0000	AJUDA DE CUSTO PARA PERÍCIA MÉDICA		20.000,00		20.000,00
08.031.0042.1060.0000	ESTRUTURAS BÁSICAS		157.600,00		157.600,00
08	241 Assistência ao Idoso			1.824,00	1.824,00
08	241 0025 ASSIST.E PROT.SOCIAL AO IDOSO, À CRIANÇA E AS FAMÍLIAS			1.824,00	1.824,00
08.241.0025.2011.0000	Ações de apoio a pessoa Idosa			1.824,00	1.824,00
08	243 Assistência à Criança e ao Adolescente			261.014,40	261.014,40
08	243 0017 APOIO AO DESNEV.DA CRIANÇA E DO ADOLESCENTES			260.923,20	260.923,20
08.243.0017.2111.0000	Serv. de Conviv. e fort. Vínculos - Crianças 0-6 anos			186.960,00	186.960,00
08.243.0017.2112.0000	Serv. de Conviv. e fort. Vínculos - Adolescente até 15 anos			4.377,60	4.377,60
08.243.0017.2113.0000	Serv. de Conviv. e fort. Vínculos - Adolescentes de 15 a 17 anos			1.094,40	1.094,40
08.243.0017.2116.0000	MANUTENÇÃO DO PROGRAMA CRIANÇA FELIZ			68.491,20	68.491,20
08	243 0025 ASSIST.E PROT.SOCIAL AO IDOSO, À CRIANÇA E AS FAMÍLIAS			91,20	91,20
08.243.0025.2011.0000	Ações de apoio a pessoa Idosa			91,20	91,20
08	244 Assistência Comunitária		228.182,40	2.140.008,00	2.368.190,40
08	244 0018 GESTÃO DE POLÍTICAS DE ASSIST.E PROMOÇÃO SOCIAL			1.534.348,80	1.534.348,80
08.244.0018.2090.0000	Ações de apoio à Pessoas Carentes			866.764,80	866.764,80
08.244.0018.2091.0000	Desenvolvimento de Cursos Profissionalizantes			456,00	456,00
08.244.0018.2093.0000	Manutenção Administrativa do FMAS			667.128,00	667.128,00
08	244 0025 ASSIST.E PROT.SOCIAL AO IDOSO, À CRIANÇA E AS FAMÍLIAS			605.659,20	605.659,20
08.244.0025.2014.0000	Manut.do Centro de Ref.a Assist.Social - CRAS			568.540,80	568.540,80
08.244.0025.2015.0000	Manutenção do Programa Bolsa Família			37.118,40	37.118,40
08	244 0534 ESTRUTURAÇÃO FÍSICA PARA SERVIÇOS PÚBLICOS		228.182,40		228.182,40
08.244.0534.1002.0000	Aquisição de Equipamento e Material Permanente		228.000,00		228.000,00
08.244.0534.1004.0000	Aquisição de Equipamentos ao Programa Bolsa Família		182,40		182,40
TOTAL		0,00	405.782,40	2.402.846,40	2.808.628,80

PREFEITURA MUN.DE SANTA FILOMENA
AV BARÃO DE SANTA FILOMENA,130 - CNPJ:06554240/0001-14

Orçamento Programa - Exercício de 2026
Anexo 06
Página 15
Lei: 18, Data: 20/12/2023

PROGRAMA DE TRABALHO
(Inc.II, § 2º, Art.2º)

02 PODER EXECUTIVO					
13 SECRETARIA MUNICIPAL DE COMBATE A FOME					
Código	Especificação	Operação Especial	Projetos	Atividades	Total
08	Assistência Social		91,20	638,40	729,60
08	122 Administração Geral		91,20	638,40	729,60
08	122 0003 APOIO ADMINSITRATIVO			638,40	638,40
08.122.0003.2095.0000	Manut.Mun.da Secretaria de Combate a Fome			638,40	638,40
08	122 0534 ESTRUTURAÇÃO FÍSICA PARA SERVIÇOS PÚBLICOS		91,20		91,20
08.122.0534.1002.0000	Aquisição de Equipamento e Material Permanente		91,20		91,20
TOTAL		0,00	91,20	638,40	729,60

PREFEITURA MUN.DE SANTA FILOMENA

AV BARÃO DE SANTA FILOMENA,130 - CNPJ:06554240/0001-14

Orçamento Programa - Exercício de 2026

Anexo 06

Página 16

Lei: 18, Data: 20/12/2023

PROGRAMA DE TRABALHO

(Inc.II, § 2º, Art.2º)

02 PODER EXECUTIVO**14 SUPERINTENDENCIA DE DESENVOLVIMENTO RURAL**

Código	Especificação	Operação Especial	Projetos	Atividades	T o t a l
04	Administração			1.094,40	1.094,40
04	122 Administração Geral			1.094,40	1.094,40
04	122 0003 APOIO ADMINSITRATIVO			1.094,40	1.094,40
04.122.0003.2097.0000	Manut. Adm.da Superintendência de Desenv.Rural			1.094,40	1.094,40
TOTAL		0,00	0,00	1.094,40	1.094,40

PREFEITURA MUN.DE SANTA FILOMENA

AV BARÃO DE SANTA FILOMENA,130 - CNPJ:06554240/0001-14

Orçamento Programa - Exercício de 2026

Anexo 06

Página 17

Lei: 18, Data: 20/12/2023

PROGRAMA DE TRABALHO

(Inc.II, § 2º, Art.2º)

02 PODER EXECUTIVO**16 SECRETARIA MUNICIPAL DE CULTURA**

Código	Especificação	Operação Especial	Projetos	Atividades	T o t a l
13	Cultura			216.000,00	216.000,00
13	392 Difusão Cultural			216.000,00	216.000,00
13	392 0041 DESENVOLVIMENTO CULTURAL			216.000,00	216.000,00
13.392.0041.2120.0000	MANUT. DA SEC. MUN. DE CULTURA			216.000,00	216.000,00
TOTAL		0,00	0,00	216.000,00	216.000,00

PREFEITURA MUN.DE SANTA FILOMENA

AV BARÃO DE SANTA FILOMENA,130 - CNPJ:06554240/0001-14

Orçamento Programa - Exercício de 2026

Anexo 06

Página 18

Lei: 18, Data: 20/12/2023

PROGRAMA DE TRABALHO

(Inc.II, § 2º, Art.2º)

90 Reserva de Contingência**99 RESERVA DE CONTINGENCIA**

Código	Especificação	Operação Especial	Projetos	Atividades	T o t a l
99	Reserva de Contingência	32.284,80			32.284,80
99	999 Reserva de Contingência	32.284,80			32.284,80
99	999 9999 RESERVA DE CONTIGENCIA	32.284,80			32.284,80
99.999.9999.9999.0000	Reserva de Contingencia	32.284,80			32.284,80
TOTAL		32.284,80	0,00	0,00	32.284,80
TOTAL GERAL		644.024,80	7.801.448,81	46.702.500,79	55.147.974,40

FERNANDO ANDRADE COELHO
 PREFEITO MUNICIPAL
 042.436.671-10

JACKELYNE AVELINO LOPES COELHO
 SEC. MUN. DE FINANÇAS
 040.931.811-60

MARVIO MARCONI SIQUEIRA NUNES
 CONTADOR CRC 145/O
 706.743.503-34

PREFEITURA MUN.DE SANTA FILOMENA

AV BARÃO DE SANTA FILOMENA,130 - CNPJ:06554240/0001-14

Orçamento Programa - Exercício de 2026

Anexo 07

Página 1

Lei: 18, Data: 20/12/2023

**PROGRAMA DE TRABALHO DO GOVERNO
DEMONSTRATIVO DE FUNÇÕES, SUBFUNÇÕES E PROGRAMAS
POR PROJETOS, ATIVIDADES E OPERAÇÕES ESPECIAIS**

(Inc.II, § 2º, Art.2º)

Código	Especificação	Operação Especial	Projetos	Atividades	Total
01	Legislativa	700,00	390.000,00	2.609.300,00	3.000.000,00
01	031 Ação Legislativa	0,00	390.000,00	2.609.300,00	2.999.300,00
01	031 0001 EXECUÇÃO DA AÇÃO LEGISLATIVA	0,00	390.000,00	2.576.300,00	2.966.300,00
01.031.0001.1001.0000	Construção e Restauração do Prédio da Câmara	0,00	250.000,00	0,00	250.000,00
01.031.0001.1002.0000	Aquisição de Equipamento e Material Permanente	0,00	70.000,00	0,00	70.000,00
01.031.0001.1003.0000	Aquisição de Veículos	0,00	70.000,00	0,00	70.000,00
01.031.0001.2001.0000	Manutenção Administrativa da Câmara Municipal	0,00	0,00	2.575.800,00	2.575.800,00
01.031.0001.2105.0000	Contribuições a Entidades	0,00	0,00	500,00	500,00
01	031 0002 DIVULGAÇÃO INSTITUCIONAL	0,00	0,00	33.000,00	33.000,00
01.031.0002.2002.0000	Contribuições para Associados de Vereadores	0,00	0,00	18.000,00	18.000,00
01.031.0002.2003.0000	Publicação de Atos, Notas e Editais	0,00	0,00	15.000,00	15.000,00
01	843 Serviço da Dívida Interna	700,00	0,00	0,00	700,00
01	843 0004 OPERAÇÕES E ENCARGOS ESPECIAIS	700,00	0,00	0,00	700,00
01.843.0004.0001.0000	Encargos com o Parcelamento da Dívida	700,00	0,00	0,00	700,00
04	Administração	273.600,00	1.706.663,37	14.053.609,91	16.033.873,28
04	032 Controle Externo	0,00	2.280,00	215.925,11	218.205,11
04	032 0003 APOIO ADMINSITRATIVO	0,00	0,00	215.925,11	215.925,11
04.032.0003.2010.0000	Manutenção Administrativa da Controladoria	0,00	0,00	215.925,11	215.925,11
04	032 0534 ESTRUTURAÇÃO FISICA PARA SERVIÇOS PUBLICOS	0,00	2.280,00	0,00	2.280,00
04.032.0534.1002.0000	Aquisição de Equipamento e Material Permanente	0,00	2.280,00	0,00	2.280,00
04	122 Administração Geral	273.600,00	1.704.383,37	13.823.822,40	15.801.805,77
04	122 0003 APOIO ADMINSITRATIVO	273.600,00	323.760,00	13.823.822,40	14.421.182,40
04.122.0003.0002.0000	Contrib. p/ Formação do Pat. do Serv. Publico-PASEP	273.600,00	0,00	0,00	273.600,00
04.122.0003.1002.0000	Aquisição de Equipamento e Material Permanente	0,00	228.000,00	0,00	228.000,00
04.122.0003.1054.0000	Construção, Reforma e/ou Ampliação	0,00	95.760,00	0,00	95.760,00
04.122.0003.2004.0000	Manutenção Administrativa do Gabinete	0,00	0,00	576.475,20	576.475,20
04.122.0003.2007.0000	Transferências de Recursos a Outras Entidades	0,00	0,00	456,00	456,00
04.122.0003.2012.0000	Manut.da Superintendencia Adm.,Fin.,Plan.,e Coord. Geral	0,00	0,00	10.919.558,40	10.919.558,40
04.122.0003.2020.0000	Manut.Adm.da Sec.Comunicação, Esp.,Lazer e Evento Turísticos	0,00	0,00	460.195,20	460.195,20
04.122.0003.2036.0000	Manut. Adm., da Sec.de Obras e Infraestrutura	0,00	0,00	1.866.043,20	1.866.043,20
04.122.0003.2097.0000	Manut. Adm.da Superintendência de Desenv.Rural	0,00	0,00	1.094,40	1.094,40
04	122 0004 OPERAÇÕES E ENCARGOS ESPECIAIS	0,00	800.000,00	0,00	800.000,00
04.122.0004.0003.0000	Cobrança e Execução de Dívidas	0,00	800.000,00	0,00	800.000,00
04	122 0040 INSTALAÇÃO / MANUTENÇÃO - ENERGIA SOLAR FOTOVOLTAICA	0,00	0,00	0,00	0,00
04.122.0040.2119.0000	INSTALAÇÃO / MANUTENÇÃO - ENERGIA SOLAR FOTOVOLTAICA	0,00	0,00	0,00	0,00
04	122 0534 ESTRUTURAÇÃO FISICA PARA SERVIÇOS PUBLICOS	0,00	580.623,37	0,00	580.623,37
04.122.0534.1002.0000	Aquisição de Equipamento e Material Permanente	0,00	580.623,37	0,00	580.623,37
04	131 Comunicação Social	0,00	0,00	182,40	182,40
04	131 0003 APOIO ADMINSITRATIVO	0,00	0,00	182,40	182,40
04.131.0003.2008.0000	Propaganda, Publicações de Editais e Notas	0,00	0,00	182,40	182,40

PREFEITURA MUN.DE SANTA FILOMENA

AV BARÃO DE SANTA FILOMENA,130 - CNPJ:06554240/0001-14

Orçamento Programa - Exercício de 2026

Anexo 07

Página 2

Lei: 18, Data: 20/12/2023

**PROGRAMA DE TRABALHO DO GOVERNO
 DEMONSTRATIVO DE FUNÇÕES, SUBFUNÇÕES E PROGRAMAS
 POR PROJETOS, ATIVIDADES E OPERAÇÕES ESPECIAIS**

(Inc.II, § 2º, Art.2º)

Código	Especificação	Operação Especial	Projetos	Atividades	Total
04	Administração	273.600,00	1.706.663,37	14.053.609,91	16.033.873,28
04	181 Policiamento	0,00	0,00	13.680,00	13.680,00
04	181 0020 SEGURANÇA PUBLICA COMPARTILHADA	0,00	0,00	13.680,00	13.680,00
04.181.0020.2016.0000	Manutenção de Encargos com a Segurança	0,00	0,00	13.680,00	13.680,00
08	Assistência Social	0,00	406.056,00	2.515.843,20	2.921.899,20
08	031 Ação Legislativa	0,00	177.600,00	0,00	177.600,00
08	031 0042 EMENDA IMPOSITIVA	0,00	177.600,00	0,00	177.600,00
08.031.0042.1059.0000	AJUDA DE CUSTO PARA PERÍCIA MÉDICA	0,00	20.000,00	0,00	20.000,00
08.031.0042.1060.0000	ESTRUTURAS BÁSICAS	0,00	157.600,00	0,00	157.600,00
08	122 Administração Geral	0,00	182,40	1.915,20	2.097,60
08	122 0003 APOIO ADMINSITRATIVO	0,00	0,00	1.915,20	1.915,20
08.122.0003.2083.0000	Manut. Adm.Sec.Mun.do Trab.e Ação Social	0,00	0,00	1.276,80	1.276,80
08.122.0003.2095.0000	Manut.Mun.da Secretaria de Combate a Fome	0,00	0,00	638,40	638,40
08	122 0534 ESTRUTURAÇÃO FISICA PARA SERVIÇOS PUBLICOS	0,00	182,40	0,00	182,40
08.122.0534.1002.0000	Aquisição de Equipamento e Material Permanente	0,00	182,40	0,00	182,40
08	241 Assistência ao Idoso	0,00	0,00	1.824,00	1.824,00
08	241 0025 ASSIST.E PROT.SOCIAL AO IDOSO, Á CRIANÇA E AS FAMÍLIAS	0,00	0,00	1.824,00	1.824,00
08.241.0025.2011.0000	Ações de apoio a pessoa Idosa	0,00	0,00	1.824,00	1.824,00
08	243 Assistência à Criança e ao Adolescente	0,00	91,20	372.096,00	372.187,20
08	243 0003 APOIO ADMINSITRATIVO	0,00	0,00	110.443,20	110.443,20
08.243.0003.2079.0000	Manut.Adm.do Fundo Mun.dos Dir.da Criança e do Adolescentes	0,00	0,00	110.443,20	110.443,20
08	243 0017 APOIO AO DESNEV.DA CRIANÇA E DO ADOLESCENTES	0,00	0,00	261.561,60	261.561,60
08.243.0017.2024.0000	Manutenção do Conselho Tutelar	0,00	0,00	638,40	638,40
08.243.0017.2111.0000	Serv. de Conviv. e fort. Vinculos - Crianças 0-6 anos	0,00	0,00	186.960,00	186.960,00
08.243.0017.2112.0000	Serv. de Conviv. e fort. Vinculos - Adolescente até 15 anos	0,00	0,00	4.377,60	4.377,60
08.243.0017.2113.0000	Serv. de Conviv. e fort. Vinculos - Adolescentes de 15 a 17 anos	0,00	0,00	1.094,40	1.094,40
08.243.0017.2116.0000	MANUTENÇÃO DO PROGRAMA CRIANÇA FELIZ	0,00	0,00	68.491,20	68.491,20
08	243 0025 ASSIST.E PROT.SOCIAL AO IDOSO, Á CRIANÇA E AS FAMÍLIAS	0,00	0,00	91,20	91,20
08.243.0025.2011.0000	Ações de apoio a pessoa Idosa	0,00	0,00	91,20	91,20
08	243 0534 ESTRUTURAÇÃO FISICA PARA SERVIÇOS PUBLICOS	0,00	91,20	0,00	91,20
08.243.0534.1002.0000	Aquisição de Equipamento e Material Permanente	0,00	91,20	0,00	91,20
08	244 Assistência Comunitária	0,00	228.182,40	2.140.008,00	2.368.190,40
08	244 0018 GESTÃO DE POLÍTICAS DE ASSIST.E PROMOÇÃO SOCIAL	0,00	0,00	1.534.348,80	1.534.348,80
08.244.0018.2090.0000	Ações de apoio á Pessoas Carentes	0,00	0,00	866.764,80	866.764,80
08.244.0018.2091.0000	Desenvolvimento de Cursos Profissionalizantes	0,00	0,00	456,00	456,00
08.244.0018.2093.0000	Manutenção Administrativa do FMAS	0,00	0,00	667.128,00	667.128,00
08	244 0025 ASSIST.E PROT.SOCIAL AO IDOSO, Á CRIANÇA E AS FAMÍLIAS	0,00	0,00	605.659,20	605.659,20
08.244.0025.2014.0000	Manut.do Centro de Ref.a Assist.Social - CRAS	0,00	0,00	568.540,80	568.540,80
08.244.0025.2015.0000	Manutenção do Programa Bolsa Família	0,00	0,00	37.118,40	37.118,40

PREFEITURA MUN.DE SANTA FILOMENA

AV BARÃO DE SANTA FILOMENA,130 - CNPJ:06554240/0001-14

Orçamento Programa - Exercício de 2026

Anexo 07

Página 3

Lei: 18, Data: 20/12/2023

**PROGRAMA DE TRABALHO DO GOVERNO
DEMONSTRATIVO DE FUNÇÕES, SUBFUNÇÕES E PROGRAMAS
POR PROJETOS, ATIVIDADES E OPERAÇÕES ESPECIAIS
(Inc.II, § 2º, Art.2º)**

Código	Especificação	Operação Especial	Projetos	Atividades	Total
08	Assistência Social	0,00	406.056,00	2.515.843,20	2.921.899,20
08	244 Assistência Comunitária	0,00	228.182,40	2.140.008,00	2.368.190,40
08	244 0534 ESTRUTURAÇÃO FÍSICA PARA SERVIÇOS PÚBLICOS	0,00	228.182,40	0,00	228.182,40
08.244.0534.1002.0000	Aquisição de Equipamento e Material Permanente	0,00	228.000,00	0,00	228.000,00
08.244.0534.1004.0000	Aquisição de Equipamentos ao Programa Bolsa Família	0,00	182,40	0,00	182,40
10	Saúde	0,00	1.146.491,20	7.535.803,20	8.682.294,40
10	031 Ação Legislativa	0,00	336.000,00	0,00	336.000,00
10	031 0042 EMENDA IMPOSITIVA	0,00	336.000,00	0,00	336.000,00
10.031.0042.1055.0000	CIRURGIAS DE BAIXA COMPLEXIDADE	0,00	120.000,00	0,00	120.000,00
10.031.0042.1056.0000	AJUDA DE CUSTO PARA SAÚDE	0,00	120.000,00	0,00	120.000,00
10.031.0042.1057.0000	EXAMES LABOATORIAIS	0,00	40.000,00	0,00	40.000,00
10.031.0042.1058.0000	ACESSO A MEDICAMENTOS ESSENCIAIS E ESPECIALIZADOS	0,00	56.000,00	0,00	56.000,00
10	301 Atenção Básica	0,00	810.035,20	7.461.475,20	8.271.510,40
10	301 0003 APOIO ADMINSTRATIVO	0,00	0,00	4.061.083,20	4.061.083,20
10.301.0003.2070.0000	Manut.Administ.do Fundo Municipal de Saúde	0,00	0,00	4.061.083,20	4.061.083,20
10	301 0020 SEGURANÇA PÚBLICA COMPARTILHADA	0,00	0,00	59.280,00	59.280,00
10.301.0020.2040.0000	Manutenção do Serviço Local de Saneamento	0,00	0,00	22.800,00	22.800,00
10.301.0020.2070.0000	Manut.Administ.do Fundo Municipal de Saúde	0,00	0,00	36.480,00	36.480,00
10	301 0021 ATENÇÃO BÁSICA À SAÚDE	0,00	231.739,20	3.341.112,00	3.572.851,20
10.301.0021.1053.0000	AQUISIÇÃO DE MATERIAIS E EQUIPAMENTOS PARA ENFRENTAMENTO A COVID	0,00	547,20	0,00	547,20
10.301.0021.2070.0000	Manut.Administ.do Fundo Municipal de Saúde	0,00	0,00	13.680,00	13.680,00
10.301.0021.2071.0000	Ações do Programa Farmacia Básica	0,00	0,00	468.640,00	468.640,00
10.301.0021.2074.0000	Ações do Programa Saúde da Família - PSF	0,00	0,00	682.632,00	682.632,00
10.301.0021.2075.0000	Ações do Prog. de Agentes Comunitários de Saúde	0,00	0,00	1.119.480,00	1.119.480,00
10.301.0021.2076.0000	Ações do Programa de Saúde Bucal	0,00	0,00	183.440,00	183.440,00
10.301.0021.2106.0000	Ações do Sist. de Atendimento Móvel de Urgência-SAMU	0,00	231.192,00	0,00	231.192,00
10.301.0021.2117.0000	MANUTENÇÃO DAS ATIVIDADES PARA ENFRENTAMENTO A COVID-19	0,00	0,00	873.240,00	873.240,00
10	301 0022 ASSISTÊNCIA INTEGRAL À SAÚDE	0,00	200.640,00	0,00	200.640,00
10.301.0022.1045.0000	Constr.,Rest., e/ou Ampliação de Postos de Saúde	0,00	200.640,00	0,00	200.640,00
10	301 0534 ESTRUTURAÇÃO FÍSICA PARA SERVIÇOS PÚBLICOS	0,00	377.656,00	0,00	377.656,00
10.301.0534.1002.0000	Aquisição de Equipamento e Material Permanente	0,00	77.976,00	0,00	77.976,00
10.301.0534.1003.0000	Aquisição de Veículos	0,00	299.680,00	0,00	299.680,00
10	304 Vigilância Sanitária	0,00	0,00	74.328,00	74.328,00
10	304 0023 VIGILÂNCIA EPIDEMIOLÓGICA E AMBIENTAL EM SAÚDE	0,00	0,00	74.328,00	74.328,00
10.304.0023.2078.0000	Ações da Vigilância Sanitária	0,00	0,00	74.328,00	74.328,00
10	305 Vigilância Epidemiológica	0,00	456,00	0,00	456,00
10	305 0534 ESTRUTURAÇÃO FÍSICA PARA SERVIÇOS PÚBLICOS	0,00	456,00	0,00	456,00
10.305.0534.1002.0000	Aquisição de Equipamento e Material Permanente	0,00	456,00	0,00	456,00
12	Educação	0,00	1.379.555,04	18.231.067,68	19.610.622,72

PREFEITURA MUN.DE SANTA FILOMENA

AV BARÃO DE SANTA FILOMENA,130 - CNPJ:06554240/0001-14

Orçamento Programa - Exercício de 2026

Anexo 07

Página 4

Lei: 18, Data: 20/12/2023

**PROGRAMA DE TRABALHO DO GOVERNO
 DEMONSTRATIVO DE FUNÇÕES, SUBFUNÇÕES E PROGRAMAS
 POR PROJETOS, ATIVIDADES E OPERAÇÕES ESPECIAIS**

(Inc.II, § 2º, Art.2º)

Código	Especificação	Operação Especial	Projetos	Atividades	Total
12	Educação	0,00	1.379.555,04	18.231.067,68	19.610.622,72
12 361	Ensino Fundamental	0,00	1.333.499,04	12.653.220,96	13.986.720,00
12 361 0003	APOIO ADMINSITRATIVO	0,00	0,00	3.424.875,36	3.424.875,36
12.361.0003.2048.0000	Manut. Adm.da Sec.Mun.de Educação e Cultura	0,00	0,00	3.424.875,36	3.424.875,36
12 361 0011	DESENVOLVIMENTO E MANUT.DA REDE ESCOLAR	0,00	903.244,80	6.116.692,80	7.019.937,60
12.361.0011.1002.0000	Aquisição de Equipamento e Material Permanente	0,00	209.760,00	0,00	209.760,00
12.361.0011.1003.0000	Aquisição de Veículos	0,00	355.680,00	0,00	355.680,00
12.361.0011.1040.0000	Const., Ampl.e/ou Rest.de Unidades Escolares	0,00	191.520,00	0,00	191.520,00
12.361.0011.1043.0000	Construção, Reforma e Ampliação de Unidades Escolar	0,00	146.284,80	0,00	146.284,80
12.361.0011.2006.0000	Encargos com a Assessoria Jurídica	0,00	0,00	200.640,00	200.640,00
12.361.0011.2051.0000	Manutenção e Conservação de Unidades Escolares	0,00	0,00	881.995,20	881.995,20
12.361.0011.2055.0000	Manut.e Conservação de Poços das Escolas Municipais	0,00	0,00	86.640,00	86.640,00
12.361.0011.2058.0000	Manut.do Ensino de Jovens e Adultos - EJA	0,00	0,00	60.830,40	60.830,40
12.361.0011.2062.0000	Encargos com o Pessoal Administrativo e Custeio- Fundamental	0,00	0,00	706.161,60	706.161,60
12.361.0011.2063.0000	Manut. e Enc. c/ Pessoal do Magistério - Ens. Fundamental	0,00	0,00	4.180.425,60	4.180.425,60
12 361 0013	ASSISTENCIA AO TRANSPORTE ESCOLAR	0,00	0,00	1.672.152,00	1.672.152,00
12.361.0013.2043.0000	Programa de Transporte Escolar - Ens.Jovens e Adultos	0,00	0,00	72.960,00	72.960,00
12.361.0013.2053.0000	Manutenção de Veiculos do Setor Educacional	0,00	0,00	97.128,00	97.128,00
12.361.0013.2054.0000	Programa de Transporte Escolar - Ens.Fundamental	0,00	0,00	1.502.064,00	1.502.064,00
12 361 0014	ASSISTENCIA NUTRICIONAL AO ESTUDANTE	0,00	0,00	598.180,80	598.180,80
12.361.0014.2019.0000	Manutenção do PNAE - EJA	0,00	0,00	5.380,80	5.380,80
12.361.0014.2049.0000	Manutenção do PNAE - Fundamental	0,00	0,00	592.800,00	592.800,00
12 361 0015	TREINAMENTO E CAPACITAÇÃO DE SERVIDORES	0,00	0,00	43.320,00	43.320,00
12.361.0015.2068.0000	Treinamento e Qualificação de Professores	0,00	0,00	43.320,00	43.320,00
12 361 0534	ESTRUTURAÇÃO FISICA PARA SERVIÇOS PUBLICOS	0,00	430.254,24	0,00	430.254,24
12.361.0534.1002.0000	Aquisição de Equipamento e Material Permanente	0,00	156.654,24	0,00	156.654,24
12.361.0534.1038.0000	Aquisição de Veiculos para Transporte de Estudante	0,00	273.600,00	0,00	273.600,00
12 361 0535	PROGRAMAS ESPECIAIS DE EDUCAÇÃO	0,00	0,00	798.000,00	798.000,00
12.361.0535.2062.0000	Encargos com o Pessoal Administrativo e Custeio- Fundamental	0,00	0,00	638.400,00	638.400,00
12.361.0535.2114.0000	MANUTENÇÃO DO PROGRAMA SALARIO EDUCAÇÃO - QSE	0,00	0,00	127.680,00	127.680,00
12.361.0535.2115.0000	MANUTENÇÃO PROGRAMA DINHEIRO DIRETO NA ESCOLA - PDDE	0,00	0,00	31.920,00	31.920,00
12 362	Ensino Médio	0,00	0,00	456,00	456,00
12 362 0013	ASSISTENCIA AO TRANSPORTE ESCOLAR	0,00	0,00	456,00	456,00
12.362.0013.2045.0000	Programa de Transporte Escolar - Ensino Médio	0,00	0,00	456,00	456,00
12 365	Educação Infantil	0,00	46.056,00	5.027.363,52	5.073.419,52
12 365 0003	APOIO ADMINSITRATIVO	0,00	0,00	738.172,80	738.172,80
12.365.0003.2048.0000	Manut. Adm.da Sec.Mun.de Educação e Cultura	0,00	0,00	738.172,80	738.172,80
12 365 0011	DESENVOLVIMENTO E MANUT.DA REDE ESCOLAR	0,00	45.600,00	3.596.107,20	3.641.707,20
12.365.0011.1040.0000	Const., Ampl.e/ou Rest.de Unidades Escolares	0,00	45.600,00	0,00	45.600,00
12.365.0011.2056.0000	Manutenção das Atividades do Ensino Infantil	0,00	0,00	945.379,20	945.379,20
12.365.0011.2064.0000	Manut.e Enc.c/o Pessoal Administratio e Custeio - Ensino Inf	0,00	0,00	4.651,20	4.651,20
12.365.0011.2065.0000	Manut. e Enc. c/ Pessoal do Magistério - Ens. Infantil	0,00	0,00	2.646.076,80	2.646.076,80
12 365 0013	ASSISTENCIA AO TRANSPORTE ESCOLAR	0,00	0,00	13.680,00	13.680,00
12.365.0013.2047.0000	Programa de Transporte Escolar - Ensino Infantil	0,00	0,00	13.680,00	13.680,00
12 365 0014	ASSISTENCIA NUTRICIONAL AO ESTUDANTE	0,00	0,00	4.560,00	4.560,00
12.365.0014.2017.0000	Manutenção do PNAE - Infantil (Creche e Pré-Escolar)	0,00	0,00	4.560,00	4.560,00

PREFEITURA MUN.DE SANTA FILOMENA

AV BARÃO DE SANTA FILOMENA,130 - CNPJ:06554240/0001-14

Orçamento Programa - Exercício de 2026

Anexo 07

Página 5

Lei: 18, Data: 20/12/2023

**PROGRAMA DE TRABALHO DO GOVERNO
DEMONSTRATIVO DE FUNÇÕES, SUBFUNÇÕES E PROGRAMAS
POR PROJETOS, ATIVIDADES E OPERAÇÕES ESPECIAIS**

(Inc.II, § 2º, Art.2º)

Código	Especificação	Operação Especial	Projetos	Atividades	Total
12	Educação	0,00	1.379.555,04	18.231.067,68	19.610.622,72
12	365 Educação Infantil	0,00	46.056,00	5.027.363,52	5.073.419,52
12	365 0534 ESTRUTURAÇÃO FISICA PARA SERVIÇOS PUBLICOS	0,00	456,00	0,00	456,00
12.365.0534.1002.0000	Aquisição de Equipamento e Material Permanente	0,00	456,00	0,00	456,00
12	365 0535 PROGRAMAS ESPECIAIS DE EDUCAÇÃO	0,00	0,00	61.468,80	61.468,80
12.365.0535.2114.0000	MANUTENÇÃO DO PROGRAMA SALARIO EDUCAÇÃO - QSE	0,00	0,00	55.176,00	55.176,00
12.365.0535.2115.0000	MANUTENÇÃO PROGRAMA DINHEIRO DIRETO NA ESCOLA - PDDE	0,00	0,00	6.292,80	6.292,80
12	365 0537 MANUTENÇÃO DO ENSINO INFANTIL	0,00	0,00	613.374,72	613.374,72
12.365.0537.2056.0000	Manutenção das Atividades do Ensino Infantil	0,00	0,00	613.374,72	613.374,72
12	366 Educação de Jovens e Adultos	0,00	0,00	550.027,20	550.027,20
12	366 0011 DESENVOLVIMENTO E MANUT.DA REDE ESCOLAR	0,00	0,00	550.027,20	550.027,20
12.366.0011.2058.0000	Manut.do Ensino de Jovens e Adultos - EJA	0,00	0,00	550.027,20	550.027,20
13	Cultura	0,00	0,00	383.680,00	383.680,00
13	122 Administração Geral	0,00	0,00	40.000,00	40.000,00
13	122 0016 UNIVERSALIZAÇÃO DA CULTURA	0,00	0,00	40.000,00	40.000,00
13.122.0016.2060.0000	Incentivo e Patrocínio de Atividades Culturais e Artísticas	0,00	0,00	40.000,00	40.000,00
13	392 Difusão Cultural	0,00	0,00	343.680,00	343.680,00
13	392 0016 UNIVERSALIZAÇÃO DA CULTURA	0,00	0,00	127.680,00	127.680,00
13.392.0016.2060.0000	Incentivo e Patrocínio de Atividades Culturais e Artísticas	0,00	0,00	127.680,00	127.680,00
13	392 0041 DESENVOLVIMENTO CULTURAL	0,00	0,00	216.000,00	216.000,00
13.392.0041.2120.0000	MANUT. DA SEC. MUN. DE CULTURA	0,00	0,00	216.000,00	216.000,00
15	Urbanismo	0,00	889.585,60	348.110,40	1.237.696,00
15	451 Infra-Estrutura Urbana	0,00	834.409,60	348.110,40	1.182.520,00
15	451 0005 PROMOÇÃO DA URBANIZAÇÃO E INFRAESTRUTURA	0,00	280.536,00	347.654,40	628.190,40
15.451.0005.1009.0000	Aquisição e/ou Idenização de Imóveis	0,00	456,00	0,00	456,00
15.451.0005.1010.0000	Construção, Reforma e Restauração de Praças	0,00	87.280,00	0,00	87.280,00
15.451.0005.1023.0000	Construção e Restauração de Logradouros Públicos	0,00	192.800,00	0,00	192.800,00
15.451.0005.2022.0000	Manutenção e Conservação de Calçamento	0,00	0,00	364,80	364,80
15.451.0005.2042.0000	Manutenção e Conservação de Logradouros Públicos	0,00	0,00	319.473,60	319.473,60
15.451.0005.2044.0000	Manut.da Iluminação Pública e Logradouros	0,00	0,00	27.816,00	27.816,00
15	451 0012 PROMOÇÃO DA URBANIZAÇÃO E INFRAESTRUTURA	0,00	553.873,60	456,00	554.329,60
15.451.0012.1020.0000	Construção e Restauração de Cemitérios	0,00	146.240,00	0,00	146.240,00
15.451.0012.1021.0000	Abertura e Pavimentação de Vias Públicas	0,00	407.633,60	0,00	407.633,60
15.451.0012.2037.0000	Manutenção e Conservação de Cemitérios	0,00	0,00	182,40	182,40
15.451.0012.2039.0000	Manutenção e Conservação de Prédios Públicos	0,00	0,00	273,60	273,60
15	752 Energia Elétrica	0,00	55.176,00	0,00	55.176,00
15	752 0005 PROMOÇÃO DA URBANIZAÇÃO E INFRAESTRUTURA	0,00	456,00	0,00	456,00
15.752.0005.1031.0000	Manut.,e/ou Ampliação da Rede de Energia Elétrica	0,00	456,00	0,00	456,00

PREFEITURA MUN.DE SANTA FILOMENA

AV BARÃO DE SANTA FILOMENA,130 - CNPJ:06554240/0001-14

Orçamento Programa - Exercício de 2026

Anexo 07

Página 6

Lei: 18, Data: 20/12/2023

**PROGRAMA DE TRABALHO DO GOVERNO
 DEMONSTRATIVO DE FUNÇÕES, SUBFUNÇÕES E PROGRAMAS
 POR PROJETOS, ATIVIDADES E OPERAÇÕES ESPECIAIS**

(Inc.II, § 2º, Art.2º)

Código	Especificação	Operação Especial	Projetos	Atividades	Total
15	Urbanismo	0,00	889.585,60	348.110,40	1.237.696,00
15	752 Energia Elétrica	0,00	55.176,00	0,00	55.176,00
15	752 0534 ESTRUTURAÇÃO FISICA PARA SERVIÇOS PUBLICOS	0,00	54.720,00	0,00	54.720,00
15.752.0534.1031.0000	Manut.,e/ou Ampliação da Rede de Energia Elétrica	0,00	54.720,00	0,00	54.720,00
16	Habitação	0,00	547,20	0,00	547,20
16	482 Habitação Urbana	0,00	547,20	0,00	547,20
16	482 0008 REDUÇÃO DE DÉFICT HABITACIONAL	0,00	547,20	0,00	547,20
16.482.0008.1024.0000	Construção e/ou Reforma Habitacional	0,00	547,20	0,00	547,20
17	Saneamento	0,00	1.217.976,00	267.580,80	1.485.556,80
17	511 Saneamento Básico Rural	0,00	291.840,00	0,00	291.840,00
17	511 0037 PROGRAMA MUNICIPAL DE SANEAMENTO GERAL	0,00	291.840,00	0,00	291.840,00
17.511.0037.1023.0000	Construção e Restauração de Logradouros Públicos	0,00	291.840,00	0,00	291.840,00
17	512 Saneamento Básico Urbano	0,00	164.160,00	273,60	164.433,60
17	512 0012 PROMOÇÃO DA URBANIZAÇÃO E INFRAESTRUTURA	0,00	0,00	273,60	273,60
17.512.0012.2038.0000	Manutenção dos Serviços de Limpeza Pública	0,00	0,00	273,60	273,60
17	512 0534 ESTRUTURAÇÃO FISICA PARA SERVIÇOS PUBLICOS	0,00	164.160,00	0,00	164.160,00
17.512.0534.1025.0000	Aquisição de Equipamentos para Limpeza Publica	0,00	164.160,00	0,00	164.160,00
17	544 Recursos Hídricos	0,00	761.976,00	267.307,20	1.029.283,20
17	544 0010 EXPANÇÃO DOS SERVIÇOS DE ÁGUA E ESGOTO	0,00	761.520,00	27.816,00	789.336,00
17.544.0010.1026.0000	Const.,ou Ampl.do Sistema de Abastecimento D'Água	0,00	145.920,00	0,00	145.920,00
17.544.0010.1028.0000	Const. e Rest., de Poços Tubulares e Cacimbões	0,00	615.600,00	0,00	615.600,00
17.544.0010.2069.0000	Manutenção do Sistema de Abastecimento D'Água	0,00	0,00	27.816,00	27.816,00
17	544 0012 PROMOÇÃO DA URBANIZAÇÃO E INFRAESTRUTURA	0,00	0,00	239.491,20	239.491,20
17.544.0012.2040.0000	Manutenção do Serviço Local de Saneamento	0,00	0,00	239.491,20	239.491,20
17	544 0534 ESTRUTURAÇÃO FISICA PARA SERVIÇOS PUBLICOS	0,00	456,00	0,00	456,00
17.544.0534.1002.0000	Aquisição de Equipamento e Material Permanente	0,00	456,00	0,00	456,00
18	Gestão Ambiental	0,00	456,00	235.478,40	235.934,40
18	541 Preservação e Conservação Ambiental	0,00	456,00	235.478,40	235.934,40
18	541 0003 APOIO ADMINSTRATIVO	0,00	0,00	235.478,40	235.478,40
18.541.0003.2026.0000	Manut.Adm. da Sec.de Meio Ambiente	0,00	0,00	235.478,40	235.478,40
18	541 0534 ESTRUTURAÇÃO FISICA PARA SERVIÇOS PUBLICOS	0,00	456,00	0,00	456,00
18.541.0534.1002.0000	Aquisição de Equipamento e Material Permanente	0,00	456,00	0,00	456,00
20	Agricultura	0,00	189.513,60	412.131,20	601.644,80
20	031 Ação Legislativa	0,00	108.800,00	108.800,00	217.600,00

PREFEITURA MUN.DE SANTA FILOMENA

AV BARÃO DE SANTA FILOMENA,130 - CNPJ:06554240/0001-14

Orçamento Programa - Exercício de 2026

Anexo 07

Página 7

Lei: 18, Data: 20/12/2023

**PROGRAMA DE TRABALHO DO GOVERNO
DEMONSTRATIVO DE FUNÇÕES, SUBFUNÇÕES E PROGRAMAS
POR PROJETOS, ATIVIDADES E OPERAÇÕES ESPECIAIS**

(Inc.II, § 2º, Art.2º)

Código	Especificação	Operação Especial	Projetos	Atividades	Total
20	Agricultura	0,00	189.513,60	412.131,20	601.644,80
20	031 Ação Legislativa	0,00	108.800,00	108.800,00	217.600,00
20	031 0042 EMENDA IMPOSITIVA	0,00	108.800,00	108.800,00	217.600,00
20.031.0042.1017.0000	Aquisição de Equipamentos Agrícolas	0,00	108.800,00	0,00	108.800,00
20.031.0042.2098.0000	Distribuição de Sementes e Mudanças	0,00	0,00	108.800,00	108.800,00
20	122 Administração Geral	0,00	43.046,40	211.675,20	254.721,60
20	122 0003 APOIO ADMINISTRATIVO	0,00	0,00	211.675,20	211.675,20
20.122.0003.2027.0000	Manut. Adm.da Secretaria de Agricultura	0,00	0,00	211.675,20	211.675,20
20	122 0534 ESTRUTURAÇÃO FÍSICA PARA SERVIÇOS PÚBLICOS	0,00	43.046,40	0,00	43.046,40
20.122.0534.1018.0000	Aquisição de Equipamentos para a Secretaria de Agricultura	0,00	43.046,40	0,00	43.046,40
20	605 Abastecimento	0,00	37.667,20	2.736,00	40.403,20
20	605 0006 FEIRAS, MERCADOS E MATADOUROS	0,00	9.851,20	1.368,00	11.219,20
20.605.0006.1015.0000	Const.e Rest.de Mercados, Feiras e Matadouros	0,00	9.851,20	0,00	9.851,20
20.605.0006.2028.0000	Manutenção de Mercados, Feiras e Matadouros	0,00	0,00	1.368,00	1.368,00
20	605 0007 ASSISTENCIA TÉCNICA AGRÍCOLA	0,00	0,00	1.368,00	1.368,00
20.605.0007.2029.0000	Programa de Distribuição de Sementes e Mudanças	0,00	0,00	1.368,00	1.368,00
20	605 0534 ESTRUTURAÇÃO FÍSICA PARA SERVIÇOS PÚBLICOS	0,00	27.816,00	0,00	27.816,00
20.605.0534.1016.0000	Aquisição de Equipamentos p/ Mercados e Matadouros	0,00	456,00	0,00	456,00
20.605.0534.1017.0000	Aquisição de Equipamentos Agrícolas	0,00	27.360,00	0,00	27.360,00
20	606 Extensão Rural	0,00	0,00	87.096,00	87.096,00
20	606 0007 ASSISTENCIA TÉCNICA AGRÍCOLA	0,00	0,00	87.096,00	87.096,00
20.606.0007.2034.0000	Incentivo a Assistência Técnica a Produtores	0,00	0,00	87.096,00	87.096,00
20	609 Defesa Agropecuária	0,00	0,00	1.824,00	1.824,00
20	609 0019 FEIRAS E EXPOSIÇÕES AGROPECUÁRIA	0,00	0,00	1.824,00	1.824,00
20.609.0019.2025.0000	Realização de Feiras, Exposições e Concursos Agropecuários	0,00	0,00	1.824,00	1.824,00
26	Transporte	0,00	82.353,60	0,00	82.353,60
26	783 Transporte Ferroviário	0,00	82.353,60	0,00	82.353,60
26	783 0012 PROMOÇÃO DA URBANIZAÇÃO E INFRAESTRUTURA	0,00	82.353,60	0,00	82.353,60
26.783.0012.1033.0000	Const. e/ou Rest. de Estradas, Pontes e Passagens M	0,00	82.353,60	0,00	82.353,60
27	Desporto e Lazer	0,00	392.251,20	109.896,00	502.147,20
27	812 Desporto Comunitário	0,00	392.160,00	109.896,00	502.056,00
27	812 0024 APOIO AO DESPORTO AMADOR	0,00	383.040,00	109.896,00	492.936,00
27.812.0024.1012.0000	Construção e Reforma de Quadras Esportivas	0,00	383.040,00	0,00	383.040,00
27.812.0024.2023.0000	Incentivo ao Desporto Amador	0,00	0,00	109.896,00	109.896,00
27	812 0534 ESTRUTURAÇÃO FÍSICA PARA SERVIÇOS PÚBLICOS	0,00	9.120,00	0,00	9.120,00
27.812.0534.1006.0000	Aquisição de Móveis e Equipamentos Diversos	0,00	9.120,00	0,00	9.120,00

PREFEITURA MUN.DE SANTA FILOMENA

AV BARÃO DE SANTA FILOMENA,130 - CNPJ:06554240/0001-14

Orçamento Programa - Exercício de 2026

Anexo 07

Página 8

Lei: 18, Data: 20/12/2023

**PROGRAMA DE TRABALHO DO GOVERNO
 DEMONSTRATIVO DE FUNÇÕES, SUBFUNÇÕES E PROGRAMAS
 POR PROJETOS, ATIVIDADES E OPERAÇÕES ESPECIAIS**
 (Inc.II, § 2º, Art.2º)

Código	Especificação	Operação Especial	Projetos	Atividades	Total
27	Desporto e Lazer	0,00	392.251,20	109.896,00	502.147,20
27	813 Lazer	0,00	91,20	0,00	91,20
27	813 0024 APOIO AO DESPORTO AMADOR	0,00	91,20	0,00	91,20
27.813.0024.1034.0000	Const. e/ou Restauração de Parq. Recreativos e Desportivos	0,00	91,20	0,00	91,20
28	Encargos Especiais	337.440,00	0,00	0,00	337.440,00
28	843 Serviço da Dívida Interna	228.000,00	0,00	0,00	228.000,00
28	843 0004 OPERAÇÕES E ENCARGOS ESPECIAIS	228.000,00	0,00	0,00	228.000,00
28.843.0004.0001.0000	Encargos com o Parcelamento da Dívida	228.000,00	0,00	0,00	228.000,00
28	846 Outros Encargos Especiais	109.440,00	0,00	0,00	109.440,00
28	846 0004 OPERAÇÕES E ENCARGOS ESPECIAIS	109.440,00	0,00	0,00	109.440,00
28.846.0004.0002.0000	Contrib. p/ Formação do Pat. do Serv. Público-PASEP	109.440,00	0,00	0,00	109.440,00
99	Reserva de Contingência	32.284,80	0,00	0,00	32.284,80
99	999 Reserva de Contingência	32.284,80	0,00	0,00	32.284,80
99	999 9999 RESERVA DE CONTIGENCIA	32.284,80	0,00	0,00	32.284,80
99.999.9999.9999.0000	Reserva de Contingencia	32.284,80	0,00	0,00	32.284,80
TOTAL		644.024,80	7.801.448,81	46.702.500,79	55.147.974,40

 FERNANDO ANDRADE COELHO
 PREFEITO MUNICIPAL
 042.436.671-10

 JACKELYNE AVELINO LOPES COELHO
 SEC. MUN. DE FINANÇAS
 040.931.811-60

 MARVIO MARCONI SIQUEIRA NUNES
 CONTADOR CRC 145/O
 706.743.503-34

PREFEITURA MUN.DE SANTA FILOMENA

AV BARÃO DE SANTA FILOMENA,130 - CNPJ:06554240/0001-14

Orçamento Programa - Exercício de 2026

Anexo 08

Página 1

**DESPESA POR FUNÇÃO, SUBFUNÇÃO E PROGRAMAS
CONFORME O VÍNCULO COM OS RECURSOS**

Lei: 18, Data: 20/12/2023

(Inc.II, § 2º, Art.2º)

Código	Especificação	Ordinário	Vinculado	Adm. Indireta	Total
01	Legislativa	3.000.000,00			3.000.000,00
01 031	Ação Legislativa	2.999.300,00			2.999.300,00
01 031 0001	EXECUÇÃO DA AÇÃO LEGISLATIVA	2.966.300,00			2.966.300,00
01 031 0002	DIVULGAÇÃO INSTITUCIONAL	33.000,00			33.000,00
01 843	Serviço da Dívida Interna	700,00			700,00
01 843 0004	OPERAÇÕES E ENCARGOS ESPECIAIS	700,00			700,00
04	Administração	13.945.490,88	2.088.382,40		16.033.873,28
04 032	Controle Externo	218.205,11			218.205,11
04 032 0003	APOIO ADMINSITRATIVO	215.925,11			215.925,11
04 032 0534	ESTRUTURAÇÃO FISICA PARA SERVIÇOS PUBLICOS	2.280,00			2.280,00
04 122	Administração Geral	13.713.423,37	2.088.382,40		15.801.805,77
04 122 0003	APOIO ADMINSITRATIVO	13.132.800,00	1.288.382,40		14.421.182,40
04 122 0004	OPERAÇÕES E ENCARGOS ESPECIAIS		800.000,00		800.000,00
04 122 0040	INSTALAÇÃO / MANUTENÇÃO - ENERGIA SOLAR FOTOVOLTAICA	0,00			0,00
04 122 0534	ESTRUTURAÇÃO FISICA PARA SERVIÇOS PUBLICOS	580.623,37			580.623,37
04 131	Comunicação Social	182,40			182,40
04 131 0003	APOIO ADMINSITRATIVO	182,40			182,40
04 181	Policimento	13.680,00			13.680,00
04 181 0020	SEGURANÇA PUBLICA COMPARTILHADA	13.680,00			13.680,00
08	Assistência Social	2.256.412,80	665.486,40		2.921.899,20
08 031	Ação Legislativa	177.600,00			177.600,00
08 031 0042	EMENDA IMPOSITIVA	177.600,00			177.600,00
08 122	Administração Geral	2.097,60			2.097,60
08 122 0003	APOIO ADMINSITRATIVO	1.915,20			1.915,20
08 122 0534	ESTRUTURAÇÃO FISICA PARA SERVIÇOS PUBLICOS	182,40			182,40
08 241	Assistência ao Idoso	1.824,00			1.824,00
08 241 0025	ASSIST.E PROT.SOCIAL AO IDOSO, À CRIANÇA E AS FAMÍLIAS	1.824,00			1.824,00
08 243	Assistência à Criança e ao Adolescente	298.588,80	73.598,40		372.187,20
08 243 0003	APOIO ADMINSITRATIVO	110.443,20			110.443,20
08 243 0017	APOIO AO DESNEV.DA CRIANÇA E DO ADOLESCENTES	187.963,20	73.598,40		261.561,60
08 243 0025	ASSIST.E PROT.SOCIAL AO IDOSO, À CRIANÇA E AS FAMÍLIAS	91,20			91,20
08 243 0534	ESTRUTURAÇÃO FISICA PARA SERVIÇOS PUBLICOS	91,20			91,20
08 244	Assistência Comunitária	1.776.302,40	591.888,00		2.368.190,40
08 244 0018	GESTÃO DE POLÍTICAS DE ASSIST.E PROMOÇÃO SOCIAL	1.209.768,00	324.580,80		1.534.348,80
08 244 0025	ASSIST.E PROT.SOCIAL AO IDOSO, À CRIANÇA E AS FAMÍLIAS	566.352,00	39.307,20		605.659,20
08 244 0534	ESTRUTURAÇÃO FISICA PARA SERVIÇOS PUBLICOS	182,40	228.000,00		228.182,40
10	Saúde	136.800,00	8.545.494,40		8.682.294,40
10 031	Ação Legislativa		336.000,00		336.000,00
10 031 0042	EMENDA IMPOSITIVA		336.000,00		336.000,00
10 301	Atenção Básica	136.800,00	8.134.710,40		8.271.510,40

PREFEITURA MUN.DE SANTA FILOMENA

AV BARÃO DE SANTA FILOMENA,130 - CNPJ:06554240/0001-14

Orçamento Programa - Exercício de 2026

Anexo 08

Página 2

Lei: 18, Data: 20/12/2023

**DESPESA POR FUNÇÃO, SUBFUNÇÃO E PROGRAMAS
CONFORME O VÍNCULO COM OS RECURSOS**

(Inc.II, § 2º, Art.2º)

Código	Especificação	Ordinário	Vinculado	Adm. Indireta	Total
10 301 0003	APOIO ADMINSITRATIVO	136.800,00	3.924.283,20		4.061.083,20
10 301 0020	SEGURANÇA PUBLICA COMPARTILHADA		59.280,00		59.280,00
10 301 0021	ATENÇÃO BÁSICA À SAÚDE		3.572.851,20		3.572.851,20
10 301 0022	ASSISTÊNCIA INTEGRAL À SAÚDE		200.640,00		200.640,00
10 301 0534	ESTRUTURAÇÃO FISICA PARA SERVIÇOS PUBLICOS		377.656,00		377.656,00
10 304	Vigilância Sanitária		74.328,00		74.328,00
10 304 0023	VIGILÂNCIA EPIDEMIOLÓGICA E AMBIENTAL EM SAÚDE		74.328,00		74.328,00
10 305	Vigilância Epidemiológica		456,00		456,00
10 305 0534	ESTRUTURAÇÃO FISICA PARA SERVIÇOS PUBLICOS		456,00		456,00
12	Educação		19.610.622,72		19.610.622,72
12 361	Ensino Fundamental		13.986.720,00		13.986.720,00
12 361 0003	APOIO ADMINSITRATIVO		3.424.875,36		3.424.875,36
12 361 0011	DESENVOLVIMENTO E MANUT.DA REDE ESCOLAR		7.019.937,60		7.019.937,60
12 361 0013	ASSISTENCIA AO TRANSPORTE ESCOLAR		1.672.152,00		1.672.152,00
12 361 0014	ASSISTENCIA NUTRICIONAL AO ESTUDANTE		598.180,80		598.180,80
12 361 0015	TREINAMENTO E CAPACITAÇÃO DE SERVIDORES		43.320,00		43.320,00
12 361 0534	ESTRUTURAÇÃO FISICA PARA SERVIÇOS PUBLICOS		430.254,24		430.254,24
12 361 0535	PROGRAMAS ESPECIAIS DE EDUCAÇÃO		798.000,00		798.000,00
12 362	Ensino Médio		456,00		456,00
12 362 0013	ASSISTENCIA AO TRANSPORTE ESCOLAR		456,00		456,00
12 365	Educação Infantil		5.073.419,52		5.073.419,52
12 365 0003	APOIO ADMINSITRATIVO		738.172,80		738.172,80
12 365 0011	DESENVOLVIMENTO E MANUT.DA REDE ESCOLAR		3.641.707,20		3.641.707,20
12 365 0013	ASSISTENCIA AO TRANSPORTE ESCOLAR		13.680,00		13.680,00
12 365 0014	ASSISTENCIA NUTRICIONAL AO ESTUDANTE		4.560,00		4.560,00
12 365 0534	ESTRUTURAÇÃO FISICA PARA SERVIÇOS PUBLICOS		456,00		456,00
12 365 0535	PROGRAMAS ESPECIAIS DE EDUCAÇÃO		61.468,80		61.468,80
12 365 0537	MANUTENÇÃO DO ENSINO INFANTIL		613.374,72		613.374,72
12 366	Educação de Jovens e Adultos		550.027,20		550.027,20
12 366 0011	DESENVOLVIMENTO E MANUT.DA REDE ESCOLAR		550.027,20		550.027,20
13	Cultura	127.680,00	256.000,00		383.680,00
13 122	Administração Geral		40.000,00		40.000,00
13 122 0016	UNIVERSALIZAÇÃO DA CULTURA		40.000,00		40.000,00
13 392	Difusão Cultural	127.680,00	216.000,00		343.680,00
13 392 0016	UNIVERSALIZAÇÃO DA CULTURA	127.680,00			127.680,00
13 392 0041	DESENVOLVIMENTO CULTURAL		216.000,00		216.000,00
15	Urbanismo	1.073.353,60	164.342,40		1.237.696,00
15 451	Infra-Estrutura Urbana	1.018.177,60	164.342,40		1.182.520,00
15 451 0005	PROMOÇÃO DA URBANIZAÇÃO E INFRAESTRUTURA	628.099,20	91,20		628.190,40
15 451 0012	PROMOÇÃO DA URBANIZAÇÃO E INFRAESTRUTURA	390.078,40	164.251,20		554.329,60
15 752	Energia Elétrica	55.176,00			55.176,00
15 752 0005	PROMOÇÃO DA URBANIZAÇÃO E INFRAESTRUTURA	456,00			456,00
15 752 0534	ESTRUTURAÇÃO FISICA PARA SERVIÇOS PUBLICOS	54.720,00			54.720,00
16	Habitação	547,20			547,20

PREFEITURA MUN.DE SANTA FILOMENA

AV BARÃO DE SANTA FILOMENA,130 - CNPJ:06554240/0001-14

Orçamento Programa - Exercício de 2026

Anexo 08

Página 3

**DESPESA POR FUNÇÃO, SUBFUNÇÃO E PROGRAMAS
CONFORME O VÍNCULO COM OS RECURSOS**

Lei: 18, Data: 20/12/2023

(Inc.II, § 2º, Art.2º)

Código	Especificação	Ordinário	Vinculado	Adm. Indireta	T o t a l
16 482	Habitação Urbana	547,20			547,20
16 482 0008	REDUÇÃO DE DÉFICT HABITACIONAL	547,20			547,20
17	Saneamento	1.193.716,80	291.840,00		1.485.556,80
17 511	Saneamento Básico Rural		291.840,00		291.840,00
17 511 0037	PROGRAMA MUNICIPAL DE SANEAMENTO GERAL		291.840,00		291.840,00
17 512	Saneamento Básico Urbano	164.433,60			164.433,60
17 512 0012	PROMOÇÃO DA URBANIZAÇÃO E INFRAESTRUTURA	273,60			273,60
17 512 0534	ESTRUTURAÇÃO FÍSICA PARA SERVIÇOS PÚBLICOS	164.160,00			164.160,00
17 544	Recursos Hídricos	1.029.283,20			1.029.283,20
17 544 0010	EXPANÇÃO DOS SERVIÇOS DE ÁGUA E ESGOTO	789.336,00			789.336,00
17 544 0012	PROMOÇÃO DA URBANIZAÇÃO E INFRAESTRUTURA	239.491,20			239.491,20
17 544 0534	ESTRUTURAÇÃO FÍSICA PARA SERVIÇOS PÚBLICOS	456,00			456,00
18	Gestão Ambiental	235.934,40			235.934,40
18 541	Preservação e Conservação Ambiental	235.934,40			235.934,40
18 541 0003	APOIO ADMINSTRATIVO	235.478,40			235.478,40
18 541 0534	ESTRUTURAÇÃO FÍSICA PARA SERVIÇOS PÚBLICOS	456,00			456,00
20	Agricultura	601.644,80			601.644,80
20 031	Ação Legislativa	217.600,00			217.600,00
20 031 0042	EMENDA IMPOSITIVA	217.600,00			217.600,00
20 122	Administração Geral	254.721,60			254.721,60
20 122 0003	APOIO ADMINSTRATIVO	211.675,20			211.675,20
20 122 0534	ESTRUTURAÇÃO FÍSICA PARA SERVIÇOS PÚBLICOS	43.046,40			43.046,40
20 605	Abastecimento	40.403,20			40.403,20
20 605 0006	FEIRAS, MERCADOS E MATADOUROS	11.219,20			11.219,20
20 605 0007	ASSISTENCIA TÉCNICA AGRÍCOLA	1.368,00			1.368,00
20 605 0534	ESTRUTURAÇÃO FÍSICA PARA SERVIÇOS PÚBLICOS	27.816,00			27.816,00
20 606	Extensão Rural	87.096,00			87.096,00
20 606 0007	ASSISTENCIA TÉCNICA AGRÍCOLA	87.096,00			87.096,00
20 609	Defesa Agropecuária	1.824,00			1.824,00
20 609 0019	FEIRAS E EXPOSIÇÕES AGROPECUÁRIA	1.824,00			1.824,00
26	Transporte	82.353,60			82.353,60
26 783	Transporte Ferroviário	82.353,60			82.353,60
26 783 0012	PROMOÇÃO DA URBANIZAÇÃO E INFRAESTRUTURA	82.353,60			82.353,60
27	Desporto e Lazer	502.147,20			502.147,20
27 812	Desporto Comunitário	502.056,00			502.056,00
27 812 0024	APOIO AO DESPORTO AMADOR	492.936,00			492.936,00
27 812 0534	ESTRUTURAÇÃO FÍSICA PARA SERVIÇOS PÚBLICOS	9.120,00			9.120,00
27 813	Lazer	91,20			91,20
27 813 0024	APOIO AO DESPORTO AMADOR	91,20			91,20

PREFEITURA MUN.DE SANTA FILOMENA

AV BARÃO DE SANTA FILOMENA,130 - CNPJ:06554240/0001-14

Orçamento Programa - Exercício de 2026

Anexo 08

Página 4

**DESPESA POR FUNÇÃO, SUBFUNÇÃO E PROGRAMAS
CONFORME O VÍNCULO COM OS RECURSOS**

Lei: 18, Data: 20/12/2023

(Inc.II, § 2º, Art.2º)

Código	Especificação	Ordinário	Vinculado	Adm. Indireta	Total
28	Encargos Especiais	337.440,00			337.440,00
28 843	Serviço da Dívida Interna	228.000,00			228.000,00
28 843 0004	OPERAÇÕES E ENCARGOS ESPECIAIS	228.000,00			228.000,00
28 846	Outros Encargos Especiais	109.440,00			109.440,00
28 846 0004	OPERAÇÕES E ENCARGOS ESPECIAIS	109.440,00			109.440,00
99	Reserva de Contingência	32.284,80			32.284,80
99 999	Reserva de Contingência	32.284,80			32.284,80
99 999 9999	RESERVA DE CONTIGENCIA	32.284,80			32.284,80
TOTAL		23.525.806,08	31.622.168,32	0,00	55.147.974,40

FERNANDO ANDRADE COELHO
 PREFEITO MUNICIPAL
 042.436.671-10

JACKELYNE AVELINO LOPES COELHO
 SEC. MUN. DE FINANÇAS
 040.931.811-60

MARVIO MARCONI SIQUEIRA NUNES
 CONTADOR CRC 145/O
 706.743.503-34

PREFEITURA MUN.DE SANTA FILOMENA

AV BARÃO DE SANTA FILOMENA,130 - CNPJ:06554240/0001-14

Orçamento Programa - Exercício de 2026
 Anexo 09
 Página 1

DEMONSTRATIVO DAS DESPESAS POR ORGÃO E FUNÇÕES DE GOVERNO

(Inc.II, § 2º, Art.2º)

Lei: 18, Data: 20/12/2023

Orgão:	01 01	CÂMARA MUNICIPAL	Valor
Função	01	Legislativa	3.000.000,00
Orgão:	02 01	GABINETE DO PREFEITO	Valor
Função	04	Administração	782.313,60
Orgão:	02 02	CONTROLADORIA GERAL DO MUNICÍPIO - CGM	Valor
Função	04	Administração	218.205,11
Orgão:	02 03	SUPERINTENDENCIA ADM. FIN. PLAN. COORDENAÇÃO GERAL	Valor
Função	04	Administração	12.632.421,77
Função	20	Agricultura	217.600,00
Função	28	Encargos Especiais	337.440,00
Orgão:	02 04	SEC.MUN.COMUNICAÇÃO, ESPORTE. LAZER EVENTOS TURISMO	Valor
Função	04	Administração	460.195,20
Função	27	Desporto e Lazer	502.147,20
Orgão:	02 05	SECRETARIA MUNICIPAL DO MEIO AMBIENTE	Valor
Função	18	Gestão Ambiental	235.934,40
Orgão:	02 06	SECRETARIA MUNICIPAL DE AGRICULTURA	Valor
Função	20	Agricultura	384.044,80
Orgão:	02 07	SECRETARIA MUNICIPAL DE OBRAS E INFRA-ESTRUTURA	Valor
Função	04	Administração	1.939.643,20
Função	15	Urbanismo	1.237.696,00
Função	16	Habitação	547,20
Função	17	Saneamento	1.485.556,80
Função	26	Transporte	82.353,60
Orgão:	02 08	SECRETARIA MUNICIPAL DE EDUCAÇÃO E CULTURA	Valor
Função	12	Educação	19.610.622,72
Função	13	Cultura	167.680,00
Orgão:	02 10	FUNDO MUNICIPAL DE SAUDE - FMS	Valor
Função	10	Saúde	8.682.294,40
Orgão:	02 11	SECRETARIA MUNICIPAL DO TRABALHO E AÇÃO SOCIAL	Valor
Função	08	Assistência Social	112.540,80

PREFEITURA MUN.DE SANTA FILOMENA

AV BARÃO DE SANTA FILOMENA,130 - CNPJ:06554240/0001-14

Orçamento Programa - Exercício de 2026

Anexo 09

Página 2

DEMONSTRATIVO DAS DESPESAS POR ORGÃO E FUNÇÕES DE GOVERNO

(Inc.II, § 2º, Art.2º)

Lei: 18, Data: 20/12/2023

Orgão:	02 11	SECRETARIA MUNICIPAL DO TRABALHO E AÇÃO SOCIAL	Valor
Orgão:	02 12	FUNDO MUNICIPAL DE ASSISTENCIA SOCIAL - FMAS	Valor
Função	08	Assistência Social	2.808.628,80
Orgão:	02 13	SECRETARIA MUNICIPAL DE COMBATE A FOME	Valor
Função	08	Assistência Social	729,60
Orgão:	02 14	SUPERINTENDENCIA DE DESENVOLVIMENTO RURAL	Valor
Função	04	Administração	1.094,40
Orgão:	02 16	SECRETARIA MUNICIPAL DE CULTURA	Valor
Função	13	Cultura	216.000,00
Orgão:	90 99	RESERVA DE CONTINGENCIA	Valor
Função	99	Reserva de Contingência	32.284,80
TOTAL GERAL			55.147.974,40

RESUMO DO TOTAL ORÇADO POR ORGÃO

01 01	CÂMARA MUNICIPAL	3.000.000,00
02 01	GABINETE DO PREFEITO	782.313,60
02 02	CONTROLADORIA GERAL DO MUNICÍPIO - CGM	218.205,11
02 03	SUPERINTENDENCIA ADM. FIN. PLAN. COORDENAÇÃO GERAL	13.187.461,77
02 04	SEC.MUN.COMUNICAÇÃO, ESPORTE. LAZER EVENTOS TURISMO	12.342,40
02 05	SECRETARIA MUNICIPAL DO MEIO AMBIENTE	235.934,40
02 06	SECRETARIA MUNICIPAL DE AGRICULTURA	384.044,80
02 07	SECRETARIA MUNICIPAL DE OBRAS E INFRA-ESTRUTURA	4.745.796,80
02 08	SECRETARIA MUNICIPAL DE EDUCAÇÃO E CULTURA	19.778.302,72
02 10	FUNDO MUNICIPAL DE SAUDE - FMS	8.682.294,40
02 11	SECRETARIA MUNICIPAL DO TRABALHO E AÇÃO SOCIAL	112.540,80
02 12	FUNDO MUNICIPAL DE ASSISTENCIA SOCIAL - FMAS	2.808.628,80
02 13	SECRETARIA MUNICIPAL DE COMBATE A FOME	729,60
02 14	SUPERINTENDENCIA DE DESENVOLVIMENTO RURAL	1.094,40
02 16	SECRETARIA MUNICIPAL DE CULTURA	216.000,00
90 99	RESERVA DE CONTINGENCIA	32.284,80
TOTAL		55.147.974,40

PREFEITURA MUN.DE SANTA FILOMENA

AV BARÃO DE SANTA FILOMENA,130 - CNPJ:06554240/0001-14

Orçamento Programa - Exercício de 2026
Anexo 09
Página 3

DEMONSTRATIVO DAS DESPESAS POR ORGÃO E FUNÇÕES DE GOVERNO

(Inc.II, § 2º, Art.2º)

Lei: 18, Data: 20/12/2023

RESUMO DO TOTAL ORÇADO POR FUNÇÃO		
01	Legislativa	3.000.000,00
04	Administração	16.033.873,28
08	Assistência Social	2.921.899,20
10	Saúde	8.682.294,40
12	Educação	19.610.622,72
13	Cultura	383.680,00
15	Urbanismo	1.237.696,00
16	Habitação	547,20
17	Saneamento	1.485.556,80
18	Gestão Ambiental	235.934,40
20	Agricultura	601.644,80
26	Transporte	82.353,60
27	Desporto e Lazer	502.147,20
28	Encargos Especiais	337.440,00
99	Reserva de Contingência	32.284,80
TOTAL		55.147.974,40

FERNANDO ANDRADE COELHO
PREFEITO MUNICIPAL
042.436.671-10

JACKELYNE AVELINO LOPES COELHO
SEC. MUN. DE FINANÇAS
040.931.811-60

MARVIO MARCONI SIQUEIRA NUNES
CONTADOR CRC 145/O
706.743.503-34

PREFEITURA MUN.DE SANTA FILOMENA

AV BARÃO DE SANTA FILOMENA,130 - CNPJ:06554240/0001-14

Orçamento Programa - Exercício de 2026

Anexo 10

ORÇAMENTO DOS FUNDOS ESPECIAIS

Página 1

(Inc. I, § 2º, Art.2º)

Lei: 18, Data: 20/12/2023

1 FUNDEB-FUNDO DE DESENVOLVIMENTO DA EDUCAÇÃO BÁSICA - FUNDEB

Classif.	Discriminação	Valor R\$
		0,00
TOTAL		0,00

PLANO DE APLICACAO

Classif.	Discriminação	Valor R\$
12.361.0015.2068.000	Treinamento e Qualificação de Professores	1.368,00
12.361.0011.1043.000	Construção, Reforma e Ampliação de Unidades Escolar	364,80
12.361.0011.2051.000	Manutenção e Conservação de Unidades Escolares	881.630,40
12.361.0011.2062.000	Encargos com o Pessoal Administrativo e Custeio- Fundamental	687.921,60
12.361.0011.2063.000	Manut. e Enc. c/ Pessoal do Magistério - Ens. Fundamental	4.180.425,60
12.365.0537.2056.000	Manutenção das Atividades do Ensino Infantil	613.374,72
12.361.0534.1002.000	Aquisição de Equipamento e Material Permanente	1.614,24
12.361.0535.2062.000	Encargos com o Pessoal Administrativo e Custeio- Fundamental	638.400,00
12.365.0011.2064.000	Manut.e Enc.c/o Pessoal Administratio e Custeio - Ensino Inf	4.651,20
12.365.0011.2065.000	Manut. e Enc. c/ Pessoal do Magistério - Ens. Infantil	2.646.076,80
TOTAL		9.655.827,36

PREFEITURA MUN.DE SANTA FILOMENA

AV BARÃO DE SANTA FILOMENA,130 - CNPJ:06554240/0001-14

Orçamento Programa - Exercício de 2026

Anexo 10

ORÇAMENTO DOS FUNDOS ESPECIAIS

Página 2

(Inc. I, § 2º, Art.2º)

Lei: 18, Data: 20/12/2023

2 F.M.S.-FUNDO MUNICIPAL DE SAÚDE**RECEITA**

Classif.	Discriminação	Valor R\$
1713.50.1.1.02	TRANSF. DE REC.DO PISO DE ATENÇÃO BÁSICA - PAB	497.131,20
	Recursos Próprios do Município	7.297.696,00
	TOTAL	7.794.827,20

PLANO DE APLICACAO

Classif.	Discriminação	Valor R\$
10.301.0021.2076.000	Ações do Programa de Saúde Bucal	183.440,00
10.301.0021.2075.000	Ações do Prog. de Agentes Comunitários de Saúde	1.119.480,00
10.301.0021.2106.000	Ações do Sist. de Atendimento Movei de Urgência-SAMU	231.192,00
10.301.0021.2074.000	Ações do Programa Saúde da Família - PSF	682.632,00
10.301.0021.2071.000	Ações do Programa Farmacia Básica	468.640,00
10.301.0003.2070.000	Manut.Administ.do Fundo Municipal de Saúde	4.061.083,20
10.301.0534.1002.000	Aquisição de Equipamento e Material Permanente	77.976,00
10.301.0021.2117.000	MANUTENÇÃO DAS ATIVIDADES PARA ENFRENTAMENTO A COVID-19	59.280,00
10.301.0022.1045.000	Constr.,Rest., e/ou Ampliação de Postos de Saúde	200.640,00
10.301.0534.1003.000	Aquisição de Veículos	299.680,00
10.304.0023.2078.000	Ações da Vigilância Sanitária	74.328,00
10.305.0534.1002.000	Aquisição de Equipamento e Material Permanente	456,00
10.031.0042.1057.000	EXAMES LABOATORIAIS	40.000,00
10.031.0042.1058.000	ACESSO A MEDICAMENTOS ESSENCIAIS E ESPECIALIZADOS	56.000,00
10.031.0042.1056.000	AJUDA DE CUSTO PARA SAÚDE	120.000,00
10.031.0042.1055.000	CIRURGIAS DE BAIXA COMPLEXIDADE	120.000,00
	TOTAL	7.794.827,20

PREFEITURA MUN.DE SANTA FILOMENA

AV BARÃO DE SANTA FILOMENA,130 - CNPJ:06554240/0001-14

Orçamento Programa - Exercício de 2026

Anexo 10

ORÇAMENTO DOS FUNDOS ESPECIAIS

Página 3

(Inc. I, § 2º, Art.2º)

Lei: 18, Data: 20/12/2023

3 F.M.A.S.-FUNDO MUNICIPAL DE ASSISTENCIA SOCIAL - FMAS

Classif.	Discriminação	Valor R\$
		0,00
	TOTAL	0,00

PLANO DE APLICACAO

Classif.	Discriminação	Valor R\$
08.244.0018.2090.000	Ações de apoio á Pessoas Carentes	866.764,80
08.031.0042.1059.000	AJUDA DE CUSTO PARA PERÍCIA MÉDICA	20.000,00
08.241.0025.2011.000	Ações de apoio a pessoa Idosa	1.824,00
08.243.0017.2111.000	Serv. de Conviv. e fort. Vinculos - Crianças 0-6 anos	186.960,00
08.243.0017.2112.000	Serv. de Conviv. e fort. Vinculos - Adolescente até 15 anos	4.377,60
08.243.0017.2113.000	Serv. de Conviv. e fort. Vinculos - Adolescentes de 15 a 17 anos	1.094,40
08.243.0017.2116.000	MANUTENÇÃO DO PROGRAMA CRIANÇA FELIZ	68.491,20
08.243.0025.2011.000	Ações de apoio a pessoa Idosa	91,20
08.244.0018.2093.000	Manutenção Administrativa do FMAS	667.128,00
08.244.0018.2091.000	Desenvolvimento de Cursos Profissionalizantes	456,00
08.244.0025.2014.000	Manut.do Centro de Ref.a Asist.Social - CRAS	568.449,60
08.244.0025.2015.000	Manutenção do Programa Bolsa Família	37.118,40
08.244.0534.1002.000	Aquisição de Equipamento e Material Permanente	228.000,00
08.244.0534.1004.000	Aquisição de Equipamentos ao Programa Bolsa Família	182,40
	TOTAL	2.650.937,60

PREFEITURA MUN.DE SANTA FILOMENA

AV BARÃO DE SANTA FILOMENA,130 - CNPJ:06554240/0001-14

Orçamento Programa - Exercício de 2026

Anexo 10

ORÇAMENTO DOS FUNDOS ESPECIAIS

Página 4

(Inc. I, § 2º, Art.2º)

Lei: 18, Data: 20/12/2023

4 F.M.D.C.A-FUNDO MUNICIPAL DOS DIREITOS DA CRIANÇA E DO ADOLESCENTES

Classif.	Discriminação	Valor R\$
		0,00
TOTAL		0,00

PLANO DE APLICACAO

Classif.	Discriminação	Valor R\$
08.243.0534.1002.000	Aquisição de Equipamento e Material Permanente	91,20
08.243.0003.2079.000	Manut.Adm.do Fundo Mun.dos Dir.da Criança e do Adolescentes	110.443,20
08.243.0017.2024.000	Manutenção do Conselho Tutelar	638,40
TOTAL		111.172,80

FERNANDO ANDRADE COELHO
 PREFEITO MUNICIPAL
 042.436.671-10

JACKELYNE AVELINO LOPES COELHO
 SEC. MUN. DE FINANÇAS
 040.931.811-60

MARVIO MARCONI SIQUEIRA NUNES
 CONTADOR CRC 145/O
 706.743.503-34

PREFEITURA MUN.DE SANTA FILOMENA

AV BARÃO DE SANTA FILOMENA,130 - CNPJ:06554240/0001-14

Anexo 11

Orçamento Programa - Exercício de 2026

Página 1

SEGURIDADE SOCIAL

Lei: 18, Data: 20/12/2023

Codigo	Especificacao	Categoria	Função
08	Assistência Social		2.921.899,20
3.1.90.04.00	CONTRATAÇÃO POR TEMPO DETERMINADO	2.644,80	
3.1.90.11.00	VENCIMENTOS E VANTAGENS FIXAS - PESSOAL CIVIL	941.184,00	
3.1.90.13.00	OBRIGAÇÕES PATRONAIS	2.553,60	
3.1.90.91.00	SENTENÇAS JUDICIAIS	273,60	
3.1.90.92.00	DESPESAS DE EXERCÍCIOS ANTERIORES	364,80	
3.3.90.04.00	CONTRATAÇÃO POR TEMPO DETERMINADO	91,20	
3.3.90.14.00	DIÁRIAS - CIVIL	41.678,40	
3.3.90.30.00	MATERIAL DE CONSUMO	273.508,80	
3.3.90.30.25	MATERIAL PARA MANUTENÇÃO DE BENS MÓVEIS	81.600,00	
3.3.90.32.00	MATERIAL, BEM OU SERVIÇO PARA DISTRIBUIÇÃO GR	820,80	
3.3.90.33.00	PASSAGENS E DESPESAS COM LOCOMOÇÃO	729,60	
3.3.90.36.00	OUTROS SERVIÇOS DE TERCEIROS - PESSOA FÍSICA	217.420,80	
3.3.90.39.00	OUTROS SERVIÇOS DE TERCEIROS - PESSOA JURÍDIC	166.896,00	
3.3.90.47.00	OBRIGAÇÕES TRIBUTÁRIAS E CONTRIBUTIVAS	456,00	
3.3.90.48.00	OUTROS AUXÍLIOS FINANCEIROS A PESSOAS FÍSICAS	866.491,20	
3.3.90.48.90	AUXILIO FINANCEIRO TEMPORÁRIO	20.000,00	
3.3.90.91.00	SENTENÇAS JUDICIAIS	273,60	
3.3.90.92.00	DESPESAS DE EXERCÍCIOS ANTERIORES	364,80	
4.4.90.51.00	OBRAS E INSTALAÇÕES	76.091,20	
4.4.90.52.00	EQUIPAMENTOS E MATERIAL PERMANENTE	228.456,00	
10	Saúde		8.682.294,40
3.1.90.04.00	CONTRATAÇÃO POR TEMPO DETERMINADO	5.016,00	
3.1.90.11.00	VENCIMENTOS E VANTAGENS FIXAS - PESSOAL CIVIL	3.685.904,00	
3.1.90.11.01	VENCIMENTOS E SALARIOS	812.592,00	
3.1.90.13.00	OBRIGAÇÕES PATRONAIS	43.320,00	
3.1.90.13.02	CONTRIBUICOES PREVIDENCIARIAS - INSS	4.560,00	
3.1.90.91.00	SENTENÇAS JUDICIAIS	160.056,00	
3.1.90.92.00	DESPESAS DE EXERCÍCIOS ANTERIORES	14.592,00	
3.3.90.14.00	DIÁRIAS - CIVIL	168.720,00	
3.3.90.14.01	DIARIAS - NO PAIS (DENTRO DO ESTADO)	456,00	
3.3.90.30.00	MATERIAL DE CONSUMO	1.454.512,00	
3.3.90.30.09	MATERIAL FARMACOLOGICO	56.000,00	
3.3.90.30.99	OUTROS MATERIAIS DE CONSUMO	456,00	
3.3.90.33.00	PASSAGENS E DESPESAS COM LOCOMOÇÃO	912,00	
3.3.90.36.00	OUTROS SERVIÇOS DE TERCEIROS - PESSOA FÍSICA	428.184,00	
3.3.90.36.99	OUTROS SERVICOS DE TERCEIROS - PESSOA FISICA	54.720,00	
3.3.90.39.00	OUTROS SERVIÇOS DE TERCEIROS - PESSOA JURÍDIC	1.017.792,00	
3.3.90.39.50	SERVICO MEDICO-HOSPITALAR, ODONTOLOGICO E LAI	40.000,00	
3.3.90.39.99	OUTROS SERVICOS DE TERCEIROS - PESSOA JURIDIC	456,00	
3.3.90.47.00	OBRIGAÇÕES TRIBUTÁRIAS E CONTRIBUTIVAS	28.272,00	
3.3.90.48.90	AUXILIO FINANCEIRO TEMPORÁRIO	120.000,00	
3.3.90.91.00	SENTENÇAS JUDICIAIS	91,20	
3.3.90.92.00	DESPESAS DE EXERCÍCIOS ANTERIORES	1.368,00	
3.3.90.93.00	INDENIZAÇÕES E RESTITUIÇÕES	5.016,00	
4.4.90.51.00	OBRAS E INSTALAÇÕES	200.640,00	
4.4.90.51.91	OBRAS EM ANDAMENTO	91,20	
4.4.90.52.00	EQUIPAMENTOS E MATERIAL PERMANENTE	378.112,00	
4.4.90.52.99	OUTROS MATERIAIS PERMANENTES	456,00	

PREFEITURA MUN.DE SANTA FILOMENA

AV BARÃO DE SANTA FILOMENA,130 - CNPJ:06554240/0001-14

Anexo 11

Orçamento Programa - Exercício de 2026

Página 2

SEGURIDADE SOCIAL

Lei: 18, Data: 20/12/2023

Codigo	Especificacao	Categoria	Função
TOTAL			11.604.193,60

FERNANDO ANDRADE COELHO
 PREFEITO MUNICIPAL
 042.436.671-10

JACKELYNE AVELINO LOPES COELHO
 SEC. MUN. DE FINANÇAS
 040.931.811-60

MARVIO MARCONI SIQUEIRA NUNES
 CONTADOR CRC 145/O
 706.743.503-34

PREFEITURA MUN.DE SANTA FILOMENA

AV BARÃO DE SANTA FILOMENA,130 - CNPJ:06554240/0001-14

Orçamento Programa - Exercício de 2026

Página 1

ANÁLISE DE APLICAÇÃO NO ENSINO

Lei: 18, Data: 20/12/2023

	Valor Previsto	Obrig.(25%)
RECEITAS RESULTANTE DE IMPOSTOS (Caput do art. 212 da Constituição)	10.278.528,00	2.569.632,00
1. RECEITAS DE IMPOSTOS	10.278.528,00	2.569.632,00
1.1 - Receitas Resultante do Imposto sobre a Propriedade Predial e Territorial Urbana - IPTU	328.320,00	82.080,00
1.2 - Receitas Resultante do Imposto sobre Transmissão Inter Vivos - ITBI	1.459.200,00	364.800,00
1.3 - Receitas Resultante do Imposto sobre Serviços de Qualquer Natureza - ISS	4.177.888,00	1.044.472,00
1.4 - Receitas Resultante do Imposto de Renda Retido na Fonte - IRRF	4.313.120,00	1.078.280,00
2. RECEITAS DE TRANSFERÊNCIAS CONSTITUCIONAIS E LEGAIS	27.142.165,24	6.785.541,31
2.1 - Cota-Parte FPM	18.305.346,26	4.576.336,56
2.1.1 - Parcela referente à CF, art. 159, I alínea b	14.683.200,00	3.670.800,00
2.1.2 - Parcela referente à CF, art. 159, I alínea "d" e "e"	3.622.146,26	905.536,56
2.2 - Cota-Parte ICMS	8.527.194,98	2.131.798,75
2.3 - Cota-Parte IPI-Exportação	63.840,00	15.960,00
2.4 - Cota-Parte ITR	109.440,00	27.360,00
2.5 - Cota-Parte IPVA	26.904,00	6.726,00
2.6 - Cota-Parte IOF-Ouro	0,00	0,00
2.7 - Compensações Financeiras Provenientes de Impostos e Transferências Constitucionais	109.440,00	27.360,00
3. TOTAL DA RECEITA DE IMPOSTOS (1+2)	37.420.693,24	9.355.173,31
RECEITAS DO FUNDEB		
4. RECEITAS DESTINADAS AO FUNDEB	4.704.003,80	
4.1 - Cota-Parte FPM Destinada ao FUNDEB - (20% de 2.1.1)	2.936.640,00	
4.2 - Cota-Parte ICMS Destinada ao FUNDEB - (20% de 2.2)	1.705.439,00	
4.3 - Cota-Parte IPI-Exportação Destinada ao FUNDEB - (20% de 2.3)	12.768,00	
4.4 - Cota-Parte ITR Destinada ao FUNDEB - (20% de 2.4)	21.888,00	
4.5 - Cota-Parte IPVA Destinada ao FUNDEB - (20% de 2.5)	5.380,80	
4.6 - Cota-Parte Compensações Financeiras Destinada ao FUNDEB - (20% de 2.7)	21.888,00	
5. RECEITAS RECEBIDAS DO FUNDEB	9.655.827,36	
5.1 - FUNDEB - Impostos e Transferências de Impostos	7.467.519,84	
5.1.1 - Principal	7.412.799,84	
5.1.2 - Rendimentos de Aplicações Financeiras	54.720,00	
5.1.3 - Ressarcimento de recursos do Fundeb	0,00	
5.2 - FUNDEB - Complementação da União - VAAF	936.168,00	
5.2.1 - Principal	936.168,00	
5.2.2 - Rendimentos de Aplicações Financeiras	0,00	
5.2.3 - Ressarcimento de recursos do Fundeb	0,00	
5.3 - FUNDEB - Complementação da União - VAAT	613.739,52	
5.3.1 - Principal	613.739,52	
5.3.2 - Rendimentos de Aplicações Financeiras	0,00	
5.3.3 - Ressarcimento de recursos do Fundeb	0,00	
5.4 - FUNDEB - Complementação da União - VAAR	638.400,00	
5.4.1 - Principal	638.400,00	
5.4.2 - Rendimentos de Aplicações Financeiras	0,00	
5.4.3 - Ressarcimento de recursos do Fundeb	0,00	
6. RESULTADO LÍQUIDO DAS TRANSFERÊNCIAS DO FUNDEB (5.1.1 - 4)	2.708.796,04	

PREFEITURA MUN.DE SANTA FILOMENA

AV BARÃO DE SANTA FILOMENA,130 - CNPJ:06554240/0001-14

Orçamento Programa - Exercício de 2026

Página 2

ANÁLISE DE APLICAÇÃO NO ENSINO

Lei: 18, Data: 20/12/2023

6.1 - ACRÉSCIMO RESULTANTE DAS TRANSFERÊNCIAS DO FUNDEB	2.708.796,04
6.2 - DECRÉSCIMO RESULTANTE DAS TRANSFERÊNCIAS DO FUNDEB	0,00
DESPESAS DO FUNDEB	
7. PROFISSIONAIS DA EDUCAÇÃO BÁSICA	6.917.793,60
7.1 - Educação Infantil	2.737.368,00
7.2 - Ensino Fundamental	4.180.425,60
7.3 - Educação de Jovens e Adultos	0,00
7.4 - Educação Especial	0,00
7.5 - Administração Geral	0,00
8. OUTRAS DESPESAS	2.400.593,76
8.1 - Educação Infantil	189.294,72
8.2 - Ensino Fundamental	2.211.299,04
8.3 - Educação de Jovens e Adultos	0,00
8.4 - Educação Especial	0,00
8.5 - Administração Geral	0,00
8.6 - Transporte (Escolar)	0,00
8.7 - Outras	0,00
9. TOTAL DAS DESPESAS DO FUNDEB (7+8)	9.318.387,36
DESPESAS CUSTEADAS COM RECURSOS DO FUNDEB RECEBIDOS NO EXERCÍCIO	
10. Total das Despesas do FUNDEB com Profissionais da Educação Básica	6.917.793,60
11. Total das Despesas custeadas com FUNDEB - Impostos e Transferências de Impostos	7.467.519,84
12. Total das Despesas custeadas com FUNDEB - Complementação da União - VAAF	936.168,00
13. Total das Despesas custeadas com FUNDEB - Complementação da União - VAAT	613.739,52
14. Total das Despesas custeadas com FUNDEB - Complementação da União - VAAR	638.400,00
15. Total das Despesas custeadas com FUNDEB - Complementação da União - VAAT aplicadas na Educação Infantil	613.465,92
16. Total das Despesas custeadas com FUNDEB - Complementação da União - VAAT aplicadas em Despesa de Capital	184.917,12
INDICADORES - Art. 212-A, inciso XI e § 3º - Constituição Federal	
17. Mínimo de 70% do FUNDEB na Remuneração dos Profissionais da Educação Básica	76,72
18. Percentual de 50% da Complementação da União ao FUNDEB (VAAT) na Educação Infantil	99,96
19. Mínimo de 15% da Complementação da União ao FUNDEB (VAAT) em Despesa de Capital	30,13
DESPESAS COM MANUTENÇÃO E DESENVOLVIMENTO DO ENSINO - MDE - CUSTEADAS COM RECEITA DE IMPOSTOS (EXCETO FUNDEB)	
20. TOTAL DAS DESPESAS COM AÇÕES TÍPICAS DE MDE	5.239.664,16
20.1 - EDUCAÇÃO INFANTIL	1.281.633,60
20.2 - ENSINO FUNDAMENTAL	3.407.547,36
20.3 - EDUCAÇÃO DE JOVENS E ADULTOS	550.027,20
20.4 - EDUCAÇÃO ESPECIAL	0,00
20.5 - ADMINISTRAÇÃO GERAL	0,00
20.6 - TRANSPORTE (ESCOLAR)	0,00
20.7 - OUTRAS	456,00

PREFEITURA MUN.DE SANTA FILOMENA

AV BARÃO DE SANTA FILOMENA,130 - CNPJ:06554240/0001-14

Orçamento Programa - Exercício de 2026

Página 3

ANÁLISE DE APLICAÇÃO NO ENSINO

Lei: 18, Data: 20/12/2023

APURAÇÃO DAS DESPESAS PARA FINS DE LIMITE MÍNIMO CONSTITUCIONAL	
23. TOTAL DAS DESPESAS DE MDE CUSTEADAS COM RECURSOS DE IMPOSTOS (FUNDEB E RECEITAS DE IMPOSTOS)	12.707.184,00
24. RESULTADOS LÍQUIDOS DAS TRANSFERÊNCIAS DO FUNDEB	2.708.796,04
25. TOTAL DAS DESPESAS PARA FINS DE LIMITE (23 - 24)	9.998.387,96
26. PERCENTUAL DE APLICAÇÃO EM MDE SOBRE A RECEITA LÍQUIDA DE IMPOSTOS ((25)/(3)x100) - LIMITE CONSTITUCIONAL 25%	26,72
RECEITAS ADICIONAIS PARA FINANCIAMENTO DO ENSINO (Obrigatório 100%)	
27. RECEITA DE TRANSFERÊNCIA DO FNDE (INCLUINDO RENDIMENTOS DE APLICAÇÃO FINANCEIRA)	2.426.193,60
27.1 - Salário-Educação	127.680,00
27.2 - PDDE	38.668,80
27.3 - PNAE	630.100,80
27.4 - PNATE	1.629.744,00
27.5 - Outras Transferências do FNDE	0,00
28. RECEITA DE TRANSFERÊNCIAS DE CONVÊNIO	0,00
29. RECEITA DE ROYALTIES DESTINADOS À EDUCAÇÃO	0,00
30. RECEITA DE OPERAÇÕES DE CRÉDITO VINCULADAS À EDUCAÇÃO	0,00
31. OUTRAS RECEITAS PARA FINANCIAMENTO DO ENSINO	820.800,00
32. TOTAL DAS OUTRAS RECEITAS ADICIONAIS DO ENSINO (27 + 28 + 29 + 30 + 31)	3.246.993,60
DESPESAS CUSTEADAS COM RECEITAS ADICIONAIS PARA FINANCIAMENTO DO ENSINO	
33. EDUCAÇÃO INFANTIL	527.683,20
34. ENSINO FUNDAMENTAL	4.187.448,00
35. ENSINO MÉDIO	0,00
36. ENSINO SUPERIOR	0,00
37. ENSINO PROFISSIONAL	0,00
38. EDUCAÇÃO DE JOVENS E ADULTOS	0,00
39. EDUCAÇÃO ESPECIAL	0,00
40. OUTRAS	0,00
41. TOTAL DAS DESPESAS CUSTEADAS COM RECEITAS ADICIONAIS PARA FINANCIAMENTO DO ENSINO (33 + 34 + 35 + 36 + 37 + 38 + 39 + 40)	4.715.131,20

PREFEITURA MUN.DE SANTA FILOMENA

AV BARÃO DE SANTA FILOMENA,130 - CNPJ:06554240/0001-14

Orçamento Programa - Exercício de 2026

Quadro 17

Página 1

ANÁLISE DE APLICAÇÃO NA SAÚDE

Lei: 18, Data: 20/12/2023

RECEITAS RESULTANTE DE IMPOSTOS (Caput do art. 212 da Constituição)	Previsão	Obrig.(15%)
1. RECEITAS DE IMPOSTOS	10.278.528,00	1.541.779,20
1.1 - Receita Resultante do Imposto sobre a Propriedade Predial e Territorial Urbana - IPTU	328.320,00	49.248,00
1.1.1 - IPTU	328.320,00	49.248,00
1.1.2 - Multas, Juros de Mora, Dívida Ativa e Outros Encargos do IPTU	0,00	0,00
1.2 - Receitas Resultante do Imposto sobre Transmissão Inter Vivos - ITBI	1.459.200,00	218.880,00
1.2.1 - ITBI	1.459.200,00	218.880,00
1.2.2 - Multas, Juros de Mora, Dívida Ativa e Outros Encargos do ITBI	0,00	0,00
1.3 - Receitas Resultante do Imposto sobre Serviços de Qualquer Natureza - ISS	4.177.888,00	626.683,20
1.3.1 - ISS	4.177.888,00	626.683,20
1.3.2 - Multas, Juros de Mora, Dívida Ativa e Outros Encargos do ISS	0,00	0,00
1.4 - Receitas Resultante do Imposto de Renda Retido na Fonte - IRRF	4.313.120,00	646.988,00
2. RECEITAS DE TRANSFERÊNCIAS CONSTITUCIONAIS E LEGAIS	23.410.578,98	3.511.586,85
2.1 - Cota-Parte FPM	14.683.200,00	2.202.480,00
2.2 - Cota-Parte ITR	109.440,00	16.416,00
2.3 - Cota-Parte IPVA	26.904,00	4.035,60
2.4 - Cota-Parte ICMS	8.527.194,98	1.279.079,25
2.5 - Cota-Parte IPI-Exportação	63.840,00	9.576,00
2.6 - Compensação Financeiras Provenientes de Impostos e Transf. Constitucionais	0,00	0,00
3 - TOTAL DAS RECEITAS RESULTANTES DE IMPOSTOS E TRANSFERÊNCIAS CONSTITUCIONAIS E LEGAIS = (1 + 2)	33.689.106,98	5.053.366,05
4. DESPESAS COM AÇÕES E SERVIÇOS PÚBLICOS DE SAÚDE (ASPS) - POR SUBFUNÇÃO E CATEGORIA ECONÔMICA	Fixado	
4.1 - ATENÇÃO BÁSICA	4.737.419,20	
4.1.1 - Despesas Correntes	4.296.379,20	
4.1.2 - Despesas de Capital	441.040,00	
4.2 - ASSISTÊNCIA HOSPITALAR E AMBULATORIAL	0,00	
4.2.1 - Despesas Correntes	0,00	
4.2.2 - Despesas de Capital	0,00	
4.3 - SUPORTE PROFILÁTICO E TERAPÊUTICO	0,00	
4.3.1 - Despesas Correntes	0,00	
4.3.2 - Despesas de Capital	0,00	
4.4 - VIGILÂNCIA SANITÁRIA	3.192,00	
4.4.1 - Despesas Correntes	3.192,00	
4.4.2 - Despesas de Capital	0,00	
4.5 - VIGILÂNCIA EPIDEMIOLÓGICA	456,00	
4.5.1 - Despesas Correntes	0,00	
4.5.2 - Despesas de Capital	456,00	
4.6 - ALIMENTAÇÃO E NUTRIÇÃO	0,00	
4.6.1 - Despesas Correntes	0,00	
4.6.2 - Despesas de Capital	0,00	
4.7 - OUTRAS SUBFUNÇÕES (X)	336.000,00	
4.7.1 - Despesas Correntes	336.000,00	

PREFEITURA MUN.DE SANTA FILOMENA

AV BARÃO DE SANTA FILOMENA,130 - CNPJ:06554240/0001-14

Orçamento Programa - Exercício de 2026

Quadro 17

Página 2

ANÁLISE DE APLICAÇÃO NA SAÚDE

Lei: 18, Data: 20/12/2023

4.7.2 - Despesas de Capital	0,00
5 - TOTAL (4.1 + 4.2 + 4.3 + 4.4 + 4.5 + 4.6 + 4.7)	5.077.067,20
6 - APURAÇÃO DO CUMPRIMENTO DO LIMITE MÍNIMO PARA APLICAÇÃO EM ASPS	
6.1 - Diferença entre o Valor Aplicado e a Despesa Mínima a ser Aplicada (5 - 3)	23.701,15
6.2 - PERCENTUAL DA RECEITA DE IMPOSTOS E TRANSFERÊNCIAS CONSTITUCIONAIS E LEGAIS APLICADO EM ASPS(5 /3) * 100 (Mínimo de 15%)	15,07
7 - RECEITAS ADICIONAIS PARA O FINANCIAMENTO DA SAÚDE NÃO COMPUTADAS NO CÁLCULO DO MÍNIMO	
7.1 - RECEITAS DE TRANSFERÊNCIAS PARA A SAÚDE	3.468.427,20
7.1.1 - Proveniente da União - Fundo a Fundo	3.468.427,20
7.1.2 - Proveniente dos Estados	0,00
7.1.3 - Proveniente de outros Municípios	0,00
7.2 - RECEITA DE OPERAÇÕES DE CRÉDITO INTERNAS E EXTERNAS VINCULADAS A SAÚDE	0,00
7.3 - OUTRAS RECEITAS	0,00
8 - TOTAL DE RECEITAS ADICIONAIS PARA FINANCIAMENTO DA SAÚDE (7.1 + 7.2 + 7.3)	3.468.427,20
9 - DESPESAS COM SAÚDE POR SUBFUNÇÕES E CATEGORIA ECONÔMICA NÃO COMPUTADAS NO CÁLCULO DO MÍNIMO	
9.1 - ATENÇÃO BÁSICA	3.534.091,20
9.1.1 - Despesas Correntes	3.396.288,00
9.1.2 - Despesas de Capital	137.803,20
9.2 - ASSISTÊNCIA HOSPITALAR E AMBULATORIAL	0,00
9.2.1 - Despesas Correntes	0,00
9.2.2 - Despesas de Capital	0,00
9.3 - SUPORTE PROFILÁTICO E TERAPÊUTICO	0,00
9.3.1 - Despesas Correntes	0,00
9.3.2 - Despesas de Capital	0,00
9.4 - VIGILÂNCIA SANITÁRIA	71.136,00
9.4.1 - Despesas Correntes	71.136,00
9.4.2 - Despesas de Capital	0,00
9.5 - VIGILÂNCIA EPIDEMIOLÓGICA	0,00
9.5.1 - Despesas Correntes	0,00
9.5.2 - Despesas de Capital	0,00
9.6 - ALIMENTAÇÃO E NUTRIÇÃO	0,00
9.6.1 - Despesas Correntes	0,00
9.6.2 - Despesas de Capital	0,00
9.7 - OUTRAS SUBFUNÇÕES	0,00
9.7.1 - Despesas Correntes	0,00
9.7.2 - Despesas de Capital	0,00
10 - TOTAL DAS DESPESAS NÃO COMPUTADAS NO CÁLCULO DO MÍNIMO (9.1 + 9.2 + 9.3 + 9.4 + 9.5 + 9.6 + 9.7)	3.605.227,20
19 - DESPESAS TOTAIS COM SAÚDE (Computadas e não computadas no cálculo do limite mínimo)	
20 - ATENÇÃO BÁSICA (4.1 + 9.1)	8.271.510,40

PREFEITURA MUN.DE SANTA FILOMENA

AV BARÃO DE SANTA FILOMENA,130 - CNPJ:06554240/0001-14

Orçamento Programa - Exercício de 2026

ANÁLISE DE APLICAÇÃO NA SAÚDE

Quadro 17

Página 3

Lei: 18, Data: 20/12/2023

21 - ASSISTÊNCIA HOSPITALAR E AMBULATORIAL (4.2 + 9.2)	0,00
22 - SUPORTE PROFILÁTICO E TERAPÊUTICO (4.3 + 9.3)	0,00
23 - VIGILÂNCIA SANITÁRIA (4.4 + 9.4)	74.328,00
24 - VIGILÂNCIA EPIDEMIOLÓGICA (4.5 + 9.5)	456,00
25 - ALIMENTAÇÃO E NUTRIÇÃO (4.6 + 9.6)	0,00
26 - OUTRAS SUBFUNÇÕES (4.7 + 9.7)	336.000,00
27 - TOTAL DAS DESPESAS COM SAÚDE (20 + 21 + 22 + 23 + 24 + 25 + 26)	8.682.294,40

PREFEITURA MUN.DE SANTA FILOMENA

AV BARÃO DE SANTA FILOMENA,130 - CNPJ:06554240/0001-14

Orçamento Programa - Exercício de 2026

DESPESA POR ELEMENTO ECONÔMICO

Quadro 18

Página 1

Lei: 18, Data: 20/12/2023

Cod.	Descrição	Elemento	Grupo/Mod	Categoria
3. 0. 00. 00	DESPESAS CORRENTES			47.045.787,67
3. 1. 00. 00	PESSOAL E ENCARGOS SOCIAIS		21.100.804,80	
3. 1. 90. 00	APLICAÇÕES DIRETAS		21.100.804,80	
3. 1. 90. 04	CONTRATAÇÃO POR TEMPO DETERMINADO	2.658.206,40		
3. 1. 90. 11	VENCIMENTOS E VANTAGENS FIXAS - PESSOAL CIVIL	16.787.913,60		
3. 1. 90. 13	OBRIGAÇÕES PATRONAIS	700.094,40		
3. 1. 90. 91	SENTENÇAS JUDICIAIS	608.486,40		
3. 1. 90. 92	DESPESAS DE EXERCÍCIOS ANTERIORES	346.104,00		
3. 2. 00. 00	JUROS E ENCARGOS DA DÍVIDA		500,00	
3. 2. 90. 00	APLICAÇÕES DIRETAS		500,00	
3. 2. 90. 21	JUROS SOBRE A DÍVIDA POR CONTRATO	500,00		
3. 3. 00. 00	OUTRAS DESPESAS CORRENTES		25.944.482,87	
3. 3. 50. 00	TRANSFERÊNCIAS A INSTITUIÇÕES PRIVADAS SEM FINS LUCRATIVOS		33.092,00	
3. 3. 50. 41	CONTRIBUIÇÕES	15.092,00		
3. 3. 50. 43	SUBVENÇÕES SOCIAIS	18.000,00		
3. 3. 90. 00	APLICAÇÕES DIRETAS		25.911.390,87	
3. 3. 90. 04	CONTRATAÇÃO POR TEMPO DETERMINADO	91,20		
3. 3. 90. 14	DIÁRIAS - CIVIL	1.069.273,60		
3. 3. 90. 30	MATERIAL DE CONSUMO	8.550.529,60		
3. 3. 90. 31	PREMIAÇÕES CULTURAIS, ARTÍSTICAS, CIENTÍFICAS, DESPORTIVAS E	191.760,00		
3. 3. 90. 32	MATERIAL, BEM OU SERVIÇO PARA DISTRIBUIÇÃO GRATUITA	15.868,80		
3. 3. 90. 33	PASSAGENS E DESPESAS COM LOCOMOÇÃO	11.123,20		
3. 3. 90. 35	SERVIÇOS DE CONSULTORIA	29.600,00		
3. 3. 90. 36	OUTROS SERVIÇOS DE TERCEIROS - PESSOA FÍSICA	4.034.780,80		
3. 3. 90. 39	OUTROS SERVIÇOS DE TERCEIROS - PESSOA JURÍDICA	9.877.093,11		
3. 3. 90. 40	SERVIÇOS DE TECNOLOGIA DA INFORMAÇÃO E COMUNICAÇÃO - PJ	47.360,00		
3. 3. 90. 47	OBRIGAÇÕES TRIBUTÁRIAS E CONTRIBUTIVAS	671.867,20		
3. 3. 90. 48	OUTROS AUXÍLIOS FINANCEIROS A PESSOAS FÍSICAS	1.006.491,20		
3. 3. 90. 91	SENTENÇAS JUDICIAIS	320.385,60		
3. 3. 90. 92	DESPESAS DE EXERCÍCIOS ANTERIORES	78.536,32		
3. 3. 90. 93	INDENIZAÇÕES E RESTITUIÇÕES	6.630,24		
4. 0. 00. 00	DESPESAS DE CAPITAL			8.069.901,93
4. 4. 00. 00	INVESTIMENTOS		6.903.989,93	
4. 4. 90. 00	APLICAÇÕES DIRETAS		6.858.389,93	
4. 4. 90. 30	MATERIAL DE CONSUMO	820,80		
4. 4. 90. 33	PASSAGENS E DESPESAS COM LOCOMOÇÃO	182,40		
4. 4. 90. 36	OUTROS SERVIÇOS DE TERCEIROS - PESSOA FÍSICA	820,80		
4. 4. 90. 39	OUTROS SERVIÇOS DE TERCEIROS - PESSOA JURÍDICA	729,60		
4. 4. 90. 51	OBRAS E INSTALAÇÕES	3.805.448,32		
4. 4. 90. 52	EQUIPAMENTOS E MATERIAL PERMANENTE	3.023.028,01		
4. 4. 90. 93	INDENIZAÇÕES E RESTITUIÇÕES	27.360,00		
4. 4. 91. 00	APLICAÇÕES DIRETAS- INTRA-ORÇAMENTÁRIAS		45.600,00	
4. 4. 91. 51	OBRAS E INSTALAÇÕES	45.600,00		
4. 5. 00. 00	INVERSÕES FINANCEIRAS		937.712,00	
4. 5. 90. 00	APLICAÇÕES DIRETAS		937.712,00	
4. 5. 90. 61	AQUISIÇÃO DE IMÓVEIS	137.712,00		
4. 5. 90. 66	CONCESSÃO DE EMPRÉSTIMOS E FINANCIAMENTOS	800.000,00		
4. 6. 00. 00	AMORTIZAÇÃO DA DÍVIDA		228.200,00	
4. 6. 90. 00	APLICAÇÕES DIRETAS		228.200,00	
4. 6. 90. 71	PRINCIPAL DA DÍVIDA CONTRATUAL RESGATADO	228.200,00		
9. 0. 00. 00	RESERVA DE CONTINGÊNCIA			32.284,80
9. 9. 00. 00	RESERVA DE CONTINGÊNCIA		32.284,80	

PREFEITURA MUN.DE SANTA FILOMENA

AV BARÃO DE SANTA FILOMENA,130 - CNPJ:06554240/0001-14

Orçamento Programa - Exercício de 2026

DESPESA POR ELEMENTO ECONÔMICO

Quadro 18

Página 2

Lei: 18, Data: 20/12/2023

Cod.	Descrição	Elemento	Grupo/Mod	Categoria
9. 9. 99. 00	RESERVA DE CONTINGÊNCIA		32.284,80	
9. 9. 99. 99	RESERVA DE CONTINGÊNCIA	32.284,80		
TOTAL			55.147.974,40	

FERNANDO ANDRADE COELHO
PREFEITO MUNICIPAL
042.436.671-10

JACKELYNE AVELINO LOPES COELHO
SEC. MUN. DE FINANÇAS
040.931.811-60

MARVIO MARCONI SIQUEIRA NUNES
CONTADOR CRC 145/O
706.743.503-34

PREFEITURA MUN.DE SANTA FILOMENA

AV BARÃO DE SANTA FILOMENA,130 - CNPJ:06554240/0001-14

Orçamento Programa - Exercício de 2026

RECEITA/DESPESA POR CÓDIGO DE APLICAÇÃO

Quadro 19

Página 1

Lei: 18, Data: 20/12/2023

Cod.	Descrição	RECEITA PREVISTA	DESPESA PREVISTA
120	Recursos Desvinculados	666.489,60	173.280,00
120 000	Recursos Desvinculados	666.489,60	173.280,00
200	Educação - Despesas com MDE	22.800,00	6.154.126,56
200 000	Educação - Despesas com MDE	22.800,00	6.154.126,56
230	FUNDEB - Profissionais da Educação Básic	8.348.967,84	6.917.793,60
230 000	FUNDEB - Profissionais da Educação Básic	8.348.967,84	6.917.793,60
300	Saúde - Despesas com ASPS	0,00	5.213.867,20
300 000	Saúde - Despesas com ASPS		5.213.867,20
999	Não se aplica	46.109.716,96	36.688.907,04
999 000	Não se aplica	46.109.716,96	36.688.907,04
TOTAL		55.147.974,40	55.147.974,40

PREFEITURA MUN.DE SANTA FILOMENA

AV BARÃO DE SANTA FILOMENA,130 - CNPJ:06554240/0001-14

Quadro 19

Orçamento Programa - Exercício de 2026

Página 2

RECEITA/DESPESA POR CÓDIGO DE APLICAÇÃO

Lei: 18, Data: 20/12/2023

Cod.	Descrição	RECEITA PREVISTA	DESPESA PREVISTA
------	-----------	------------------	------------------

RECEITA/DESPESA POR FONTE DE RECURSO

Cod.	Descrição	RECEITA PREVISTA	DESPESA PREVISTA
500	Recursos não Vinculados de Impostos	0,00	33.587.177,44
00	ORDINARIA	0,00	5.077.145,76
00	ORDINARIA	0,00	4.877.867,20
00	ORDINARIA	0,00	22.523.486,08
01	RECURSOS DESTINADOS A EDUCACAO	0,00	290.198,40
02	RECURSOS DESTINADOS A SAUDE	0,00	336.000,00
04	RECURSOS DESTINADOS A SEGURIDADE SOCIAL	0,00	177.600,00
05	OUTRAS DESTINACOES DE RECURSOS	0,00	304.880,00
540	Transferências do FUNDEB - Impostos e Transferências de Imposto:	0,00	7.467.519,84
01	RECURSOS DESTINADOS A EDUCACAO	0,00	6.132.926,40
01	RECURSOS DESTINADOS A EDUCACAO	0,00	1.334.593,44
541	Transferências do FUNDEB - Complementação da União - VAAF	0,00	936.168,00
01	RECURSOS DESTINADOS A EDUCACAO	0,00	693.576,00
01	RECURSOS DESTINADOS A EDUCACAO	0,00	242.592,00
542	Transferências do FUNDEB - Complementação da União - VAAT	0,00	613.739,52
01	RECURSOS DESTINADOS A EDUCACAO	0,00	91.291,20
01	RECURSOS DESTINADOS A EDUCACAO	0,00	522.448,32
543	Transferências do FUNDEB - Complementação da União - VAAR	0,00	638.400,00
01	RECURSOS DESTINADOS A EDUCACAO	0,00	638.400,00
544	Recursos de Precatórios do FUNDEF	0,00	930.240,00
01	RECURSOS DESTINADOS A EDUCACAO	0,00	930.240,00
550	Transferência do Salário-Educação	0,00	127.680,00
01	RECURSOS DESTINADOS A EDUCACAO	0,00	127.680,00
551	Transferências de Recursos do FNDE referentes ao Programa Dinhe	0,00	38.668,80
01	RECURSOS DESTINADOS A EDUCACAO	0,00	31.920,00
01	RECURSOS DESTINADOS A EDUCACAO	0,00	6.748,80
552	Transferências de Recursos do FNDE referentes ao Programa Nacio	0,00	630.100,80
01	RECURSOS DESTINADOS A EDUCACAO	0,00	625.540,80
01	RECURSOS DESTINADOS A EDUCACAO	0,00	4.560,00
553	Transferências de Recursos do FNDE Referentes ao Programa Naci	0,00	1.629.744,00
01	RECURSOS DESTINADOS A EDUCACAO	0,00	100.320,00
01	RECURSOS DESTINADOS A EDUCACAO	0,00	1.529.424,00
599	Outros Recursos Vinculados à Educação	0,00	1.358.697,60
00	ORDINARIA	0,00	191.520,00
01	RECURSOS DESTINADOS A EDUCACAO	0,00	1.167.177,60
600	Transferências Fundo a Fundo de Recursos do SUS provenientes de	0,00	1.417.339,20
02	RECURSOS DESTINADOS A SAUDE	0,00	1.356.144,00
02	RECURSOS DESTINADOS A SAUDE	0,00	61.195,20
601	Transferências Fundo a Fundo de Recursos do SUS provenientes de	0,00	82.536,00
02	RECURSOS DESTINADOS A SAUDE	0,00	82.536,00
602	Transferências Fundo a Fundo de Recursos do SUS provenientes de	0,00	949.392,00
02	RECURSOS DESTINADOS A SAUDE	0,00	949.392,00
604	Transferências provenientes do Governo Federal destinadas ao ven	0,00	823.080,00
02	RECURSOS DESTINADOS A SAUDE	0,00	823.080,00
605	Assistência financeira da União destinada à complementação ao pa	0,00	72.960,00

PREFEITURA MUN.DE SANTA FILOMENA

AV BARÃO DE SANTA FILOMENA,130 - CNPJ:06554240/0001-14

Orçamento Programa - Exercício de 2026

RECEITA/DESPESA POR CÓDIGO DE APLICAÇÃO

Quadro 19

Página 3

Lei: 18, Data: 20/12/2023

Cod.	Descrição	RECEITA PREVISTA	DESPESA PREVISTA
02	RECURSOS DESTINADOS A SAUDE	0,00	72.960,00
621	Transferências Fundo a Fundo de Recursos do SUS provenientes de	0,00	68.400,00
02	RECURSOS DESTINADOS A SAUDE	0,00	68.400,00
631	Transferências do Governo Federal referentes a Convênios e Instrur	0,00	54.720,00
02	RECURSOS DESTINADOS A SAUDE	0,00	54.720,00
660	Transferência de Recursos do Fundo Nacional de Assistência Socia	0,00	829.555,20
00	ORDINARIA	0,00	91,20
04	RECURSOS DESTINADOS A SEGURIDADE SOCIAL	0,00	665.304,00
05	OUTRAS DESTINACOES DE RECURSOS	0,00	164.160,00
700	Outras Transferências de Convênios ou Instrumentos Congêneres d	0,00	291.931,20
05	OUTRAS DESTINACOES DE RECURSOS	0,00	291.931,20
716	Transferências Destinadas ao Setor cultural - LC nº 195/2022 – Art. 8	0,00	40.000,00
00	ORDINARIA	0,00	40.000,00
719	Transferências da Política Nacional Aldir Blanc de Fomento à Cultur	0,00	216.000,00
05	OUTRAS DESTINACOES DE RECURSOS	0,00	216.000,00
720	Transferências da União Referentes às participações na exploração	0,00	255.542,40
00	ORDINARIA	0,00	255.360,00
00	ORDINARIA	0,00	182,40
721	Transferências da União Referentes a Cessão Onerosa de Petróleo -	0,00	592.800,00
00	ORDINARIA	0,00	592.800,00
750	Recursos da Contribuição de Intervenção no Domínio Econômico - (0,00	77.520,00
05	OUTRAS DESTINACOES DE RECURSOS	0,00	77.520,00
751	Recursos da Contribuição para o Custeio do Serviço de Iluminação	0,00	444.782,40
05	OUTRAS DESTINACOES DE RECURSOS	0,00	444.782,40
753	Recursos Provenientes de Taxas, Contribuições e Preços Públicos	0,00	173.280,00
00	ORDINARIA	0,00	173.280,00
754	Recursos de Operações de Crédito	0,00	800.000,00
05	OUTRAS DESTINACOES DE RECURSOS	0,00	800.000,00
TOTAL		0,00	55.147.974,40

FERNANDO ANDRADE COELHO
 PREFEITO MUNICIPAL
 042.436.671-10

JACKELYNE AVELINO LOPES COELHO
 SEC. MUN. DE FINANÇAS
 040.931.811-60

MARVIO MARCONI SIQUEIRA NUNES
 CONTADOR CRC 145/O
 706.743.503-34

PREFEITURA MUN.DE SANTA FILOMENA

AV BARÃO DE SANTA FILOMENA,130 - CNPJ:06554240/0001-14

Quadro 19

Orçamento Programa - Exercício de 2026

Página 1

RECEITA/DESPESA POR FONTE DE RECURSO

LeiData

Fonte	FRG.FRC.	Descrição	PREVISÃO	
			RECEITA	DESPESA
500		Recursos não Vinculados de Impostos	33.587.177,44	33.587.177,44
	00	ORDINARIA	33.548.377,44	32.478.499,04
	01	RECURSOS DESTINADOS A EDUCACAO	22.800,00	290.198,40
	02	RECURSOS DESTINADOS A SAUDE	0,00	336.000,00
	04	RECURSOS DESTINADOS A SEGURIDADE SOCIAL	0,00	177.600,00
	05	OUTRAS DESTINACOES DE RECURSOS	16.000,00	304.880,00
540		Transferências do FUNDEB - Impostos e Transferências de Impostos	7.467.519,84	7.467.519,84
	01	RECURSOS DESTINADOS A EDUCACAO	7.467.519,84	7.467.519,84
541		Transferências do FUNDEB - Complementação da União - VAAF	936.168,00	936.168,00
	01	RECURSOS DESTINADOS A EDUCACAO	936.168,00	936.168,00
542		Transferências do FUNDEB - Complementação da União - VAAT	613.739,52	613.739,52
	01	RECURSOS DESTINADOS A EDUCACAO	613.739,52	613.739,52
543		Transferências do FUNDEB - Complementação da União - VAAR	638.400,00	638.400,00
	01	RECURSOS DESTINADOS A EDUCACAO	638.400,00	638.400,00
544		Recursos de Precatórios do FUNDEF	930.240,00	930.240,00
	01	RECURSOS DESTINADOS A EDUCACAO	930.240,00	930.240,00
550		Transferência do Salário-Educação	127.680,00	127.680,00
	01	RECURSOS DESTINADOS A EDUCACAO	127.680,00	127.680,00
551		Transferências de Recursos do FNDE referentes ao Programa Dinheiro Direto na Escola (PDDE)	38.668,80	38.668,80
	01	RECURSOS DESTINADOS A EDUCACAO	38.668,80	38.668,80
552		Transferências de Recursos do FNDE referentes ao Programa Nacional de Alimentação Escolar (PN)	630.100,80	630.100,80
	01	RECURSOS DESTINADOS A EDUCACAO	630.100,80	630.100,80
553		Transferências de Recursos do FNDE Referentes ao Programa Nacional de Apoio ao Transporte Esc	1.629.744,00	1.629.744,00
	01	RECURSOS DESTINADOS A EDUCACAO	1.629.744,00	1.629.744,00
599		Outros Recursos Vinculados à Educação	1.358.697,60	1.358.697,60
	00	ORDINARIA	0,00	191.520,00
	01	RECURSOS DESTINADOS A EDUCACAO	1.358.697,60	1.167.177,60
600		Transferências Fundo a Fundo de Recursos do SUS provenientes do Governo Federal - Bloco de Mai	1.417.339,20	1.417.339,20
	02	RECURSOS DESTINADOS A SAUDE	1.417.339,20	1.417.339,20
601		Transferências Fundo a Fundo de Recursos do SUS provenientes do Governo Federal - Bloco de Est	82.536,00	82.536,00
	02	RECURSOS DESTINADOS A SAUDE	82.536,00	82.536,00
602		Transferências Fundo a Fundo de Recursos do SUS provenientes do Governo Federal - Bloco de Mai	949.392,00	949.392,00
	02	RECURSOS DESTINADOS A SAUDE	949.392,00	949.392,00
604		Transferências provenientes do Governo Federal destinadas ao vencimento dos agentes comunitários	823.080,00	823.080,00
	02	RECURSOS DESTINADOS A SAUDE	823.080,00	823.080,00
605		Assistência financeira da União destinada à complementação ao pagamento dos pisos salariais para	72.960,00	72.960,00
	02	RECURSOS DESTINADOS A SAUDE	72.960,00	72.960,00
621		Transferências Fundo a Fundo de Recursos do SUS provenientes do Governo Estadual	68.400,00	68.400,00
	02	RECURSOS DESTINADOS A SAUDE	68.400,00	68.400,00
631		Transferências do Governo Federal referentes a Convênios e Instrumentos Congêneres vinculados à	54.720,00	54.720,00
	02	RECURSOS DESTINADOS A SAUDE	54.720,00	54.720,00
660		Transferência de Recursos do Fundo Nacional de Assistência Social - FNAS	829.555,20	829.555,20
	00	ORDINARIA	0,00	91,20
	04	RECURSOS DESTINADOS A SEGURIDADE SOCIAL	720.115,20	665.304,00
	05	OUTRAS DESTINACOES DE RECURSOS	109.440,00	164.160,00
700		Outras Transferências de Convênios ou Instrumentos Congêneres da União	291.931,20	291.931,20
	05	OUTRAS DESTINACOES DE RECURSOS	291.931,20	291.931,20

PREFEITURA MUN.DE SANTA FILOMENA

AV BARÃO DE SANTA FILOMENA,130 - CNPJ:06554240/0001-14

Orçamento Programa - Exercício de 2026

RECEITA/DESPESA POR FONTE DE RECURSO

Quadro 19

Página 2

LeiData

Fonte	FRG.FRC.	Descrição	PREVISÃO	
			RECEITA	DESPESA
716		Transferências Destinadas ao Setor cultural - LC nº 195/2022 – Art. 8º - Demais Setores da Cultura	40.000,00	40.000,00
	00	ORDINARIA	40.000,00	40.000,00
719		Transferências da Política Nacional Aldir Blanc de Fomento à Cultura - Lei nº 14.399/2022	216.000,00	216.000,00
	00	ORDINARIA	216.000,00	0,00
	05	OUTRAS DESTINACOES DE RECURSOS	0,00	216.000,00
720		Transferências da União Referentes às participações na exploração de Petróleo e Gás Natural destin:	255.542,40	255.542,40
	00	ORDINARIA	255.542,40	255.542,40
721		Transferências da União Referentes a Cessão Onerosa de Petróleo – Lei nº 13.885/2019	592.800,00	592.800,00
	00	ORDINARIA	592.800,00	592.800,00
750		Recursos da Contribuição de Intervenção no Domínio Econômico - CIDE	77.520,00	77.520,00
	05	OUTRAS DESTINACOES DE RECURSOS	77.520,00	77.520,00
751		Recursos da Contribuição para o Custeio do Serviço de Iluminação Pública - COSIP	444.782,40	444.782,40
	05	OUTRAS DESTINACOES DE RECURSOS	444.782,40	444.782,40
753		Recursos Provenientes de Taxas, Contribuições e Preços Públicos	173.280,00	173.280,00
	00	ORDINARIA	173.280,00	173.280,00
754		Recursos de Operações de Crédito	800.000,00	800.000,00
	05	OUTRAS DESTINACOES DE RECURSOS	800.000,00	800.000,00
TOTAL			55.147.974,40	55.147.974,40

LEGENDA

FRI: Fonte de Recurso Iduso
 FRG: Fonte de Recurso Grupo
 FRC: Fonte de Recurso Código
 DET: Fonte de Recurso Detalhamento
 STN: Fonte de Recurso STN
 VG: Vínculo Grupo
 VC: Vínculo Código

PREFEITURA MUN.DE SANTA FILOMENA

AV BARÃO DE SANTA FILOMENA,130 - CNPJ:06554240/0001-14

Orçamento Programa - Exercício de 2026

RECEITA/DESPESA POR FONTE DE RECURSO DO STN

Quadro 19C

Página 1

Lei: 18, Data: 20/12/2023

Cod.	Descrição	RECEITA PREVISTA	DESPESA PREVISTA
1	Recursos do Exercício Corrente	55.147.974,40	55.147.974,40
500	Recursos não Vinculados de Impostos (Exerc.Corrente)	33.587.177,44	33.842.537,44
540	Transferências do FUNDEB - Impostos e Transferências de Impostos (Exerc.Corrente)	7.467.519,84	7.467.519,84
541	Transferências do FUNDEB - Complementação da União - VAAF (Exerc.Corrente)	936.168,00	936.168,00
542	Transferências do FUNDEB - Complementação da União - VAAT (Exerc.Corrente)	613.739,52	613.739,52
543	Transferências do FUNDEB - Complementação da União - VAAR (Exerc.Corrente)	638.400,00	638.400,00
544	Recursos de Precatórios do FUNDEF (Exerc.Corrente)	930.240,00	930.240,00
550	Transferência do Salário-Educação (Exerc.Corrente)	127.680,00	127.680,00
551	Transferências de Recursos do FNDE referentes ao Programa Dinheiro Direto na Esc	38.668,80	38.668,80
552	Transferências de Recursos do FNDE referentes ao Programa Nacional de Alimenta	630.100,80	630.100,80
553	Transferências de Recursos do FNDE Referentes ao Programa Nacional de Apoio ao	1.629.744,00	1.629.744,00
599	Outros Recursos Vinculados à Educação (Exerc.Corrente)	1.358.697,60	1.358.697,60
600	Transf.Fundo a Fundo de Recursos do SUS provenientes do Governo Federal - Blocc	1.417.339,20	1.356.144,00
601	Transf.Fundo a Fundo de Recursos do SUS provenientes do Governo Federal - Blocc	82.536,00	82.536,00
602	Transf.Fundo a Fundo Recursos SUS provenientes Governo Federal-Bloco Manut.Aç	949.392,00	1.010.587,20
604	Transferências provenientes do Governo Federal destinadas ao vencimento dos ager	823.080,00	823.080,00
605	Assistência financeira da União destinada à complementação ao pagamento dos pisc	72.960,00	72.960,00
621	Transferências Fundo a Fundo de Recursos do SUS provenientes do Governo Estad	68.400,00	68.400,00
631	Transferências do Governo Federal referentes a Convênios e Instrumentos Congêner	54.720,00	54.720,00
660	Transferência de Recursos do Fundo Nacional de Assistência Social - FNAS (Exerc.C	829.555,20	829.555,20
700	Outras Transferências de Convênios ou Instrumentos Congêneres da União (Exerc.C	291.931,20	291.931,20
716	Transferências Destinadas ao Setor cultural - LC nº 195/2022 – Art. 8º - Demais Seto	40.000,00	40.000,00
719	Transferências da Política Nacional Aldir Blanc de Fomento à Cultura - Lei nº 14.399/	216.000,00	216.000,00
720	Transferências da União Referentes às participações na exploração de Petróleo e G	255.542,40	182,40
721	Transferências da União Referentes a Cessão Onerosa de Petróleo – Lei nº 13.885/2	592.800,00	592.800,00
750	Recursos da Contribuição de Intervenção no Domínio Econômico - CIDE (Exerc.Corn	77.520,00	77.520,00
751	Recursos da Contribuição para o Custeio do Serviço de Iluminação Pública - COSIP (444.782,40	444.782,40
753	Recursos Provenientes de Taxas, Contribuições e Preços Públicos (Exerc.Corrente)	173.280,00	173.280,00
754	Recursos de Operações de Crédito (Exerc.Corrente)	800.000,00	800.000,00
TOTAL		55.147.974,40	55.147.974,40

FERNANDO ANDRADE COELHO
 PREFEITO MUNICIPAL
 042.436.671-10

JACKELYNE AVELINO LOPES COELHO
 SEC. MUN. DE FINANÇAS
 040.931.811-60

MARVIO MARCONI SIQUEIRA NUNES
 CONTADOR CRC 145/O
 706.743.503-34

PREFEITURA MUN.DE SANTA FILOMENA

AV BARÃO DE SANTA FILOMENA,130
 06554240/0001-14 Exercício: 2026

COMPARATIVO DA RECEITA ORÇADA COM ARRECADADA

Página 1

Lei: 18, Data: 20/12/2023

CODIGO	ESPECIFICAÇÃO	ORÇADA
02	PREFEITURA MUNICIPAL DE SANTA FILOMENA	36.309.673,44
03	SECRETARIA DE EDUCAÇÃO	4.993.931,20
04	FMS	3.468.427,20
05	FMAS	720.115,20
06	FUNDEB	9.655.827,36
TOTAL		55.147.974,40

PREFEITURA MUN.DE SANTA FILOMENA

AV BARÃO DE SANTA FILOMENA,130
 06554240/0001-14 Exercício: 2026

CONSOLIDAÇÃO GERAL DA DESPESA

Lei: 18, Data: 20/12/2023

CODIGO	ESPECIFICAÇÃO	DOTAÇÃO
01	CAMARA MUNICIPAL DE SANTA FILOMENA	3.000.000,00
02	PREFEITURA MUNICIPAL DE SANTA FILOMENA	20.766.207,68
03	SECRETARIA DE EDUCAÇÃO	10.122.475,36
04	FMS	8.682.294,40
05	FMAS	2.808.628,80
06	FUNDEB	9.655.827,36
07	SEC. MUN. DE AÇÃO SOCIAL	1.368,00
08	FMDCA	111.172,80
TOTAL		55.147.974,40

FERNANDO ANDRADE COELHO
 PREFEITO MUNICIPAL
 042.436.671-10

JACKELYNE AVELINO LOPES COELHO
 SEC. MUN. DE FINANÇAS
 040.931.811-60

MARVIO MARCONI SIQUEIRA NUNES
 CONTADOR CRC 145/O
 706.743.503-34

PREFEITURA MUN.DE SANTA FILOMENA

AV BARÃO DE SANTA FILOMENA,130 - CNPJ:06554240/0001-14

Orçamento Programa - Exercício de 2026

ANÁLISE DA DESPESA EM PORCENTAGEM

Quadro 22

Página 1

Lei: 18, Data: 20/12/2023

Código	Especificação	Elemento	Modalidade	Grupo	Categoria Econômica
3.0.00.00	DESPESAS CORRENTES	0	0	0	85,3083
3.1.00.00	PESSOAL E ENCARGOS SOCIAIS	0	0	38,2622	0
3.1.90.00	APLICAÇÕES DIRETAS	0	38,2622	0	0
3.1.90.04	CONTRATAÇÃO POR TEMPO DETERMINADO	4,8201	0	0	0
3.1.90.11	VENCIMENTOS E VANTAGENS FIXAS - PESSOAL CIVIL	30,4416	0	0	0
3.1.90.13	OBRIGAÇÕES PATRONAIS	1,2695	0	0	0
3.1.90.91	SENTENÇAS JUDICIAIS	1,1034	0	0	0
3.1.90.92	DESPESAS DE EXERCÍCIOS ANTERIORES	0,6276	0	0	0
3.2.00.00	JUROS E ENCARGOS DA DÍVIDA	0	0	0,0009	0
3.2.90.00	APLICAÇÕES DIRETAS	0	0,0009	0	0
3.2.90.21	JUROS SOBRE A DÍVIDA POR CONTRATO	0,0009	0	0	0
3.3.00.00	OUTRAS DESPESAS CORRENTES	0	0	47,0452	0
3.3.50.00	TRANSFERÊNCIAS A INSTITUIÇÕES PRIVADAS SEM FINS LUCRATIVO	0	0,06	0	0
3.3.50.41	CONTRIBUIÇÕES	0,0274	0	0	0
3.3.50.43	SUBVENÇÕES SOCIAIS	0,0326	0	0	0
3.3.90.00	APLICAÇÕES DIRETAS	0	46,9852	0	0
3.3.90.04	CONTRATAÇÃO POR TEMPO DETERMINADO	0,0002	0	0	0
3.3.90.14	DIÁRIAS - CIVIL	1,9389	0	0	0
3.3.90.30	MATERIAL DE CONSUMO	15,5047	0	0	0
3.3.90.31	PREMIAÇÕES CULTURAIS, ARTÍSTICAS, CIENTÍFICAS, DESPORTIVAS	0,3477	0	0	0
3.3.90.32	MATERIAL, BEM OU SERVIÇO PARA DISTRIBUIÇÃO GRATUITA	0,0288	0	0	0
3.3.90.33	PASSAGENS E DESPESAS COM LOCOMOÇÃO	0,0202	0	0	0
3.3.90.35	SERVIÇOS DE CONSULTORIA	0,0537	0	0	0
3.3.90.36	OUTROS SERVIÇOS DE TERCEIROS - PESSOA FÍSICA	7,3163	0	0	0
3.3.90.39	OUTROS SERVIÇOS DE TERCEIROS - PESSOA JURÍDICA	17,9102	0	0	0
3.3.90.40	SERVIÇOS DE TECNOLOGIA DA INFORMAÇÃO E COMUNICAÇÃO - P.	0,0859	0	0	0
3.3.90.47	OBRIGAÇÕES TRIBUTÁRIAS E CONTRIBUTIVAS	1,2183	0	0	0
3.3.90.48	OUTROS AUXÍLIOS FINANCEIROS A PESSOAS FÍSICAS	1,8251	0	0	0
3.3.90.91	SENTENÇAS JUDICIAIS	0,581	0	0	0
3.3.90.92	DESPESAS DE EXERCÍCIOS ANTERIORES	0,1424	0	0	0
3.3.90.93	INDENIZAÇÕES E RESTITUIÇÕES	0,012	0	0	0
4.0.00.00	DESPESAS DE CAPITAL	0	0	0	14,6332
4.4.00.00	INVESTIMENTOS	0	0	12,519	0
4.4.90.00	APLICAÇÕES DIRETAS	0	12,4363	0	0
4.4.90.30	MATERIAL DE CONSUMO	0,0015	0	0	0
4.4.90.33	PASSAGENS E DESPESAS COM LOCOMOÇÃO	0,0003	0	0	0
4.4.90.36	OUTROS SERVIÇOS DE TERCEIROS - PESSOA FÍSICA	0,0015	0	0	0
4.4.90.39	OUTROS SERVIÇOS DE TERCEIROS - PESSOA JURÍDICA	0,0013	0	0	0
4.4.90.51	OBRAS E INSTALAÇÕES	6,9004	0	0	0
4.4.90.52	EQUIPAMENTOS E MATERIAL PERMANENTE	5,4817	0	0	0
4.4.90.93	INDENIZAÇÕES E RESTITUIÇÕES	0,0496	0	0	0
4.4.91.00	APLICAÇÕES DIRETAS- INTRA-ORÇAMENTÁRIAS	0	0,0827	0	0
4.4.91.51	OBRAS E INSTALAÇÕES	0,0827	0	0	0
4.5.00.00	INVERSÕES FINANCEIRAS	0	0	1,7004	0
4.5.90.00	APLICAÇÕES DIRETAS	0	1,7004	0	0
4.5.90.61	AQUISIÇÃO DE IMÓVEIS	0,2497	0	0	0
4.5.90.66	CONCESSÃO DE EMPRÉSTIMOS E FINANCIAMENTOS	1,4506	0	0	0
4.6.00.00	AMORTIZAÇÃO DA DÍVIDA	0	0	0,4138	0
4.6.90.00	APLICAÇÕES DIRETAS	0	0,4138	0	0
4.6.90.71	PRINCIPAL DA DÍVIDA CONTRATUAL RESGATADO	0,4138	0	0	0
9.0.00.00	RESERVA DE CONTINGÊNCIA	0	0	0	0,0585
9.9.00.00	RESERVA DE CONTINGÊNCIA	0	0	0,0585	0
9.9.99.00	RESERVA DE CONTINGÊNCIA	0	0,0585	0	0
9.9.99.99	RESERVA DE CONTINGÊNCIA	0,0585	0	0	0

PREFEITURA MUN.DE SANTA FILOMENA

AV BARÃO DE SANTA FILOMENA,130 - CNPJ:06554240/0001-14

Orçamento Programa - Exercício de 2026

ANÁLISE DA DESPESA EM PORCENTAGEM

Quadro 22

Página 2

Lei: 18, Data: 20/12/2023

Código	Especificação	Elemento	Modalidade	Grupo	Categoria Econômica
TOTAL					100,00

FERNANDO ANDRADE COELHO
PREFEITO MUNICIPAL
042.436.671-10

JACKELYNE AVELINO LOPES COELHO
SEC. MUN. DE FINANÇAS
040.931.811-60

MARVIO MARCONI SIQUEIRA NUNES
CONTADOR CRC 145/O
706.743.503-34

PREFEITURA MUN.DE SANTA FILOMENA

AV BARÃO DE SANTA FILOMENA,130 - CNPJ:06554240/0001-14

Orçamento Programa - Exercício de 2026

QUADRO AUXILIAR DE DETALHAMENTO DA DESPESA

Página 1

Lei: 18, Data: 20/12/2023

PODER 01 PODER LEGISLATIVO
ORGÃO 01 CÂMARA MUNICIPAL
UNIDADE 00 CÂMARA MUNICIPAL

Aplicacao Programada	Proj/Ativ	Finalidade	Categoria	Detalhada	TotalGrupo	Total Categ.	Total Func.
		F.R. - C.A.					
Construção e Restauração do Prédio da Câmara	01.031.0001.1001.0000						250.000,00
4 DESPESAS DE CAPIT						250.000,00	
4 INVESTIMENTOS					250.000,00		
OBRAS E INSTALAÇÕES		1.500.00.999.000	4.4.90.51.00	250.000,00			
Aquisição de Equipamento e Material Permanente	01.031.0001.1002.0000						70.000,00
4 DESPESAS DE CAPIT						70.000,00	
4 INVESTIMENTOS					70.000,00		
EQUIPAMENTOS E MATERIAL PERMANENTE		1.500.00.999.000	4.4.90.52.00	70.000,00			
Aquisição de Veículos	01.031.0001.1003.0000						70.000,00
4 DESPESAS DE CAPIT						70.000,00	
4 INVESTIMENTOS					70.000,00		
EQUIPAMENTOS E MATERIAL PERMANENTE		1.500.00.999.000	4.4.90.52.00	70.000,00			
Manutenção Administrativa da Câmara Municipal	01.031.0001.2001.0000						2.575.800,00
3 DESPESAS CORREN'						2.575.800,00	
1 PESSOAL E ENCARGOS SOCIAIS					1.600.000,00		
VENCIMENTOS E VANTAGENS FIXAS - PESSOAL CIVIL		1.500.00.999.000	3.1.90.11.00	1.300.000,00			
OBRIGAÇÕES PATRONAIS		1.500.00.999.000	3.1.90.13.00	300.000,00			
3 OUTRAS DESPESAS CORRENTES					975.800,00		
DIÁRIAS - CIVIL		1.500.00.999.000	3.3.90.14.00	100.000,00			
MATERIAL DE CONSUMO		1.500.00.999.000	3.3.90.30.00	311.200,00			
PASSAGENS E DESPESAS COM LOCOMOÇÃO		1.500.00.999.000	3.3.90.33.00	1.000,00			
SERVIÇOS DE CONSULTORIA		1.500.00.999.000	3.3.90.35.00	29.600,00			
OUTROS SERVIÇOS DE TERCEIROS - PESSOA FÍSICA		1.500.00.999.000	3.3.90.36.00	200.000,00			
OUTROS SERVIÇOS DE TERCEIROS - PESSOA JURÍDICA		1.500.00.999.000	3.3.90.39.00	300.000,00			
SERVIÇOS DE TECNOLOGIA DA INFORMAÇÃO E COMUNICAÇÃO		1.500.00.999.000	3.3.90.40.00	20.000,00			
OBRIGAÇÕES TRIBUTÁRIAS E CONTRIBUTIVAS		1.500.00.999.000	3.3.90.47.00	1.000,00			
DESPESAS DE EXERCÍCIOS ANTERIORES		1.500.00.999.000	3.3.90.92.00	13.000,00			
Contribuições a Entidades	01.031.0001.2105.0000						500,00
3 DESPESAS CORREN'						500,00	
3 OUTRAS DESPESAS CORRENTES					500,00		
CONTRIBUIÇÕES		1.500.00.999.000	3.3.50.41.00	500,00			
Contribuições para Associados de Vereadores	01.031.0002.2002.0000						18.000,00
3 DESPESAS CORREN'						18.000,00	
3 OUTRAS DESPESAS CORRENTES					18.000,00		
SUBVENÇÕES SOCIAIS		1.500.00.999.000	3.3.50.43.00	18.000,00			
Publicação de Atos, Notas e Editais	01.031.0002.2003.0000						15.000,00
3 DESPESAS CORREN'						15.000,00	
3 OUTRAS DESPESAS CORRENTES					15.000,00		
OUTROS SERVIÇOS DE TERCEIROS - PESSOA JURÍDICA		1.500.00.999.000	3.3.90.39.00	15.000,00			
Encargos com o Parcelamento da Dívida	01.843.0004.0001.0000						700,00
3 DESPESAS CORREN'						500,00	

PREFEITURA MUN.DE SANTA FILOMENA

AV BARÃO DE SANTA FILOMENA,130 - CNPJ:06554240/0001-14

Orçamento Programa - Exercício de 2026

Página 2

QUADRO AUXILIAR DE DETALHAMENTO DA DESPESA

Lei: 18, Data: 20/12/2023

PODER	01	PODER LEGISLATIVO					
ORGÃO	01	CÂMARA MUNICIPAL					
UNIDADE	00	CÂMARA MUNICIPAL					
Aplicacao Programada	Proj/Ativ	Finalidade	Categoria	Detalhada	TotalGrupo	Total Categ.	Total Func.
F.R. - C.A.							
Encargos com o Parcelamento da Dívida	01.843.0004.0001.0000						700,00
3 DESPESAS CORREN						500,00	
2 JUROS E ENCARGOS DA DÍVIDA					500,00		
JUROS SOBRE A DÍVIDA POR CONTRATO		1.500.00.999.000	3.2.90.21.00	500,00			
4 DESPESAS DE CAPIT						200,00	
6 AMORTIZAÇÃO DA DÍVIDA					200,00		
PRINCIPAL DA DÍVIDA CONTRATUAL RESGATADO		1.500.00.999.000	4.6.90.71.00	200,00			
TOTAL							3.000.000,00

PREFEITURA MUN.DE SANTA FILOMENA

AV BARÃO DE SANTA FILOMENA,130 - CNPJ:06554240/0001-14

Orçamento Programa - Exercício de 2026

Página 3

QUADRO AUXILIAR DE DETALHAMENTO DA DESPESA

Lei: 18, Data: 20/12/2023

PODER	02	PODER EXECUTIVO					
ORGÃO	01	GABINETE DO PREFEITO					
UNIDADE	00	GABINETE DO PREFEITO					
Aplicacao Programada	Proj/Ativ	Finalidade	Categoria	Detalhada	TotalGrupo	Total Categ.	Total Func.
F.R. - C.A.							
Construção, Reforma e/ou Ampliação	04.122.0003.1054.0000						95.780,00
4 DESPESAS DE CAPIT						95.780,00	
4 INVESTIMENTOS					95.780,00		
OBRAS E INSTALAÇÕES		1.500.00.999.000	4.4.90.51.00	95.780,00			
Manutenção Administrativa do Gabinete	04.122.0003.2004.0000						576.475,20
3 DESPESAS CORREN						576.475,20	
1 PESSOAL E ENCARGOS SOCIAIS					411.676,80		
CONTRATAÇÃO POR TEMPO DETERMINADO		1.500.00.999.000	3.1.90.04.00	456,00			
VENCIMENTOS E VANTAGENS FIXAS - PESSOAL CIVIL		1.500.00.999.000	3.1.90.11.00	379.209,60			
OBRIGAÇÕES PATRONAIS		1.500.00.999.000	3.1.90.13.00	13.680,00			
SENTENÇAS JUDICIAIS		1.500.00.999.000	3.1.90.91.00	91,20			
DESPESAS DE EXERCÍCIOS ANTERIORES		1.500.00.999.000	3.1.90.92.00	18.240,00			
3 OUTRAS DESPESAS CORRENTES					164.798,40		
DIÁRIAS - CIVIL		1.500.00.999.000	3.3.90.14.00	72.960,00			
MATERIAL DE CONSUMO		1.500.00.999.000	3.3.90.30.00	54.720,00			
PASSAGENS E DESPESAS COM LOCOMOÇÃO		1.500.00.999.000	3.3.90.33.00	91,20			
OUTROS SERVIÇOS DE TERCEIROS - PESSOA FÍSICA		1.500.00.999.000	3.3.90.36.00	13.680,00			
OUTROS SERVIÇOS DE TERCEIROS - PESSOA JURÍDICA		1.500.00.999.000	3.3.90.39.00	13.680,00			
OBRIGAÇÕES TRIBUTÁRIAS E CONTRIBUTIVAS		1.500.00.999.000	3.3.90.47.00	456,00			
SENTENÇAS JUDICIAIS		1.500.00.999.000	3.3.90.81.00	91,20			
DESPESAS DE EXERCÍCIOS ANTERIORES		1.500.00.999.000	3.3.90.92.00	9.120,00			
Transferências de Recursos a Outras Entidades	04.122.0003.2007.0000						456,00
3 DESPESAS CORREN						456,00	
3 OUTRAS DESPESAS CORRENTES					456,00		
CONTRIBUIÇÕES		1.500.00.999.000	3.3.50.41.00	456,00			
Aquisição de Equipamento e Material Permanente	04.122.0534.1002.0000						109.440,00
4 DESPESAS DE CAPIT						109.440,00	
4 INVESTIMENTOS					109.440,00		
EQUIPAMENTOS E MATERIAL PERMANENTE		1.500.00.999.000	4.4.90.52.00	109.440,00			
Propaganda, Publicações de Editais e Notas	04.131.0003.2008.0000						182,40
3 DESPESAS CORREN						182,40	
3 OUTRAS DESPESAS CORRENTES					182,40		
OUTROS SERVIÇOS DE TERCEIROS - PESSOA FÍSICA		1.500.00.999.000	3.3.90.36.00	91,20			
OUTROS SERVIÇOS DE TERCEIROS - PESSOA JURÍDICA		1.500.00.999.000	3.3.90.39.00	91,20			
TOTAL							782.313,60

PREFEITURA MUN.DE SANTA FILOMENA

AV BARÃO DE SANTA FILOMENA,130 - CNPJ:06554240/0001-14

Orçamento Programa - Exercício de 2026

Página 4

QUADRO AUXILIAR DE DETALHAMENTO DA DESPESA

Lei: 18, Data: 20/12/2023

PODER	02	PODER EXECUTIVO
ORGÃO	02	CONTROLADORIA GERAL DO MUNICÍPIO - CGM
UNIDADE	00	CONTROLADORIA GERAL DO MUNICÍPIO - CGM

Aplicacao Programada	Proj/Ativ	Finalidade	Categoria	Detalhada	TotalGrupo	Total Categ.	Total Func.
		F.R. - C.A.					
Manutenção Administrativa da Controladoria	04.032.0003.2010.0000					215.925,11	215.925,11
3 DESPESAS CORREN							
1 PESSOAL E ENCARGOS SOCIAIS					165.819,20		
CONTRATAÇÃO POR TEMPO DETERMINADO		1.500.00.999.000	3.1.90.04.00	456,00			
VENCIMENTOS E VANTAGENS FIXAS - PESSOAL CIVIL		1.500.00.999.000	3.1.90.11.00	164.160,00			
OBRIGAÇÕES PATRONAIS		1.500.00.999.000	3.1.90.13.00	91,20			
SENTENÇAS JUDICIAIS		1.500.00.999.000	3.1.90.91.00	456,00			
DESPESAS DE EXERCÍCIOS ANTERIORES		1.500.00.999.000	3.1.90.92.00	456,00			
3 OUTRAS DESPESAS CORRENTES					50.305,91		
DIÁRIAS - CIVIL		1.500.00.999.000	3.3.90.14.00	21.523,20			
MATERIAL DE CONSUMO		1.500.00.999.000	3.3.90.30.00	4.104,00			
OUTROS SERVIÇOS DE TERCEIROS - PESSOA FÍSICA		1.500.00.999.000	3.3.90.36.00	10.761,60			
OUTROS SERVIÇOS DE TERCEIROS - PESSOA JURÍDICA		1.500.00.999.000	3.3.90.39.00	12.913,91			
OBRIGAÇÕES TRIBUTÁRIAS E CONTRIBUTIVAS		1.500.00.999.000	3.3.90.47.00	456,00			
SENTENÇAS JUDICIAIS		1.500.00.999.000	3.3.90.91.00	91,20			
DESPESAS DE EXERCÍCIOS ANTERIORES		1.500.00.999.000	3.3.90.92.00	456,00			
Aquisição de Equipamento e Material Permanente	04.032.0534.1002.0000					2.280,00	2.280,00
4 DESPESAS DE CAPIT							
4 INVESTIMENTOS					2.280,00		
EQUIPAMENTOS E MATERIAL PERMANENTE		1.500.00.999.000	4.4.90.52.00	2.280,00			
TOTAL							218.205,11

PREFEITURA MUN.DE SANTA FILOMENA

AV BARÃO DE SANTA FILOMENA,130 - CNPJ:06554240/0001-14

Orçamento Programa - Exercício de 2026

Página 5

QUADRO AUXILIAR DE DETALHAMENTO DA DESPESA

Lei: 18, Data: 20/12/2023

PODER	02	PODER EXECUTIVO
ORGÃO	03	SUPERINTENDENCIA ADM. FIN. PLAN. COORDENAÇÃO GERAL
UNIDADE	00	SUPERINTENDENCIA ADM. FIN. PLAN. COORDENAÇÃO GERAL

Aplicacao Programada	Proj/Ativ	Finalidade	Categoria	Detalhada	TotalGrupo	Total Categ.	Total Func.
		F.R. - C.A.					
Contrib. p/ Formação do Pat. do Serv. Público-PASEP	04.122.0003.0002.0000					273.600,00	273.600,00
3 DESPESAS CORREN							
3 OUTRAS DESPESAS CORRENTES					273.600,00		
PIS/PASEP		1.721.00.999.000	3.3.90.47.15	273.600,00			
Aquisição de Equipamento e Material Permanente	04.122.0003.1002.0000					228.000,00	228.000,00
4 DESPESAS DE CAPIT							
4 INVESTIMENTOS					228.000,00		
MÁQUINAS, INSTALAÇÕES E UTENSÍLIOS DE ESCRITÓRIO		1.721.00.999.000	4.4.90.52.20	228.000,00			
Manut.da Superintendencia Adm.,Fin.,Plan.,e Coord. Geral	04.122.0003.2012.0000					10.919.558,40	10.919.558,40
3 DESPESAS CORREN							
1 PESSOAL E ENCARGOS SOCIAIS					2.617.896,00		
CONTRATAÇÃO POR TEMPO DETERMINADO		1.500.00.999.000	3.1.90.04.00	456,00			
VENCIMENTOS E VANTAGENS FIXAS - PESSOAL CIVIL		1.500.00.999.000	3.1.90.11.00	1.915.200,00			
OBRIGAÇÕES PATRONAIS		1.500.00.999.000	3.1.90.13.00	109.440,00			
FGTS		1.721.00.999.000	3.1.90.13.01	91.200,00			
SENTENÇAS JUDICIAIS		1.500.00.999.000	3.1.90.91.00	319.200,00			
DESPESAS DE EXERCÍCIOS ANTERIORES		1.500.00.999.000	3.1.90.92.00	182.400,00			
3 OUTRAS DESPESAS CORRENTES					8.274.302,40		
DIÁRIAS - CIVIL		1.500.00.999.000	3.3.90.14.00	547.200,00			
MATERIAL DE CONSUMO		1.500.00.999.000	3.3.90.30.00	2.280.000,00			
MATERIAL DE CONSUMO		1.750.05.999.000	3.3.90.30.00	77.520,00			
MATERIAL DE CONSUMO		1.751.05.999.000	3.3.90.30.00	27.360,00			
MATERIAL DE CONSUMO		1.753.00.120.000	3.3.90.30.00	145.920,00			
PASSAGENS E DESPESAS COM LOCOMOÇÃO		1.500.00.999.000	3.3.90.33.00	4.560,00			
OUTROS SERVIÇOS DE TERCEIROS - PESSOA FÍSICA		1.500.00.999.000	3.3.90.36.00	1.185.600,00			
OUTROS SERVIÇOS DE TERCEIROS - PESSOA FÍSICA		1.751.05.999.000	3.3.90.36.00	10.944,00			
OUTROS SERVIÇOS DE TERCEIROS - PESSOA FÍSICA		1.753.00.120.000	3.3.90.36.00	13.680,00			
OUTROS SERVIÇOS DE TERCEIROS - PESSOA JURÍDICA		1.500.00.999.000	3.3.90.39.00	2.918.400,00			
OUTROS SERVIÇOS DE TERCEIROS - PESSOA JURÍDICA		1.751.05.999.000	3.3.90.39.00	406.478,40			
OUTROS SERVIÇOS DE TERCEIROS - PESSOA JURÍDICA		1.753.00.120.000	3.3.90.39.00	13.680,00			
SERVIÇOS DE TECNOLOGIA DA INFORMAÇÃO E COMUNICAÇÃO		1.500.00.999.000	3.3.90.40.00	27.360,00			
OBRIGAÇÕES TRIBUTÁRIAS E CONTRIBUTIVAS		1.720.00.999.000	3.3.90.47.00	255.360,00			
SENTENÇAS JUDICIAIS		1.500.00.999.000	3.3.90.91.00	319.200,00			
DESPESAS DE EXERCÍCIOS ANTERIORES		1.500.00.999.000	3.3.90.92.00	41.040,00			
4 DESPESAS DE CAPIT						27.360,00	
4 INVESTIMENTOS					27.360,00		
INDENIZAÇÕES E RESTITUIÇÕES		1.500.00.999.000	4.4.90.93.00	27.360,00			
Cobrança e Execução de Dívidas	04.122.0004.0003.0000					800.000,00	800.000,00
4 DESPESAS DE CAPIT							
5 INVERSÕES FINANCEIRAS					800.000,00		
CONCESSÃO DE EMPRÉSTIMOS E FINANCIAMENTOS		1.754.05.999.000	4.5.90.66.00	800.000,00			
Aquisição de Equipamento e Material Permanente	04.122.0534.1002.0000					397.583,37	397.583,37
4 DESPESAS DE CAPIT							
4 INVESTIMENTOS					397.583,37		
EQUIPAMENTOS E MATERIAL PERMANENTE		1.500.00.999.000	4.4.90.52.00	397.583,37			

PREFEITURA MUN.DE SANTA FILOMENA

AV BARÃO DE SANTA FILOMENA,130 - CNPJ:06554240/0001-14

Orçamento Programa - Exercício de 2026

Página 6

QUADRO AUXILIAR DE DETALHAMENTO DA DESPESA

Lei: 18, Data: 20/12/2023

PODER	02	PODER EXECUTIVO						
ORGÃO	03	SUPERINTENDENCIA ADM. FIN. PLAN. COORDENAÇÃO GERAL						
UNIDADE	00	SUPERINTENDENCIA ADM. FIN. PLAN. COORDENAÇÃO GERAL						
Aplicacao Programada		Proj/Ativ	Finalidade	Categoria	Detalhada	TotalGrupo	Total Categ.	Total Func.
			F.R. - C.A.					
Manutenção de Encargos com a Segurança		04.181.0020.2016.0000						13.680,00
3	DESPEAS CORREN						13.680,00	
3	OUTRAS DESPEAS CORRENTES				13.680,00			
	CONTRIBUIÇÕES		1.500.00.999.0000	3.3.50.41.00	13.680,00			
Aquisição de Equipamentos Agrícolas		20.031.0042.1017.0000						108.800,00
3	DESPEAS CORREN						108.800,00	
3	OUTRAS DESPEAS CORRENTES				108.800,00			
	MATERIAL DE CONSUMO		1.500.05.999.0000	3.3.90.30.00	108.800,00			
Distribuição de Sementes e Mudás		20.031.0042.2098.0000						108.800,00
3	DESPEAS CORREN						108.800,00	
3	OUTRAS DESPEAS CORRENTES				108.800,00			
	MATERIAL DE CONSUMO		1.500.05.999.0000	3.3.90.30.00	108.800,00			
Encargos com o Parcelamento da Dívida		28.843.0004.0001.0000						228.000,00
4	DESPEAS DE CAPIT						228.000,00	
6	AMORTIZAÇÃO DA DÍVIDA				228.000,00			
	PRINCIPAL DA DÍVIDA CONTRATUAL RESGATADO		1.500.00.999.0000	4.6.90.71.00	228.000,00			
Contrib. p/ Formação do Pat. do Serv. Público-PASEP		28.846.0004.0002.0000						109.440,00
3	DESPEAS CORREN						109.440,00	
3	OUTRAS DESPEAS CORRENTES				109.440,00			
	OBRIGAÇÕES TRIBUTÁRIAS E CONTRIBUTIVAS		1.500.00.999.0000	3.3.90.47.00	109.440,00			
TOTAL								13.187.461,77

PREFEITURA MUN.DE SANTA FILOMENA

AV BARÃO DE SANTA FILOMENA,130 - CNPJ:06554240/0001-14

Orçamento Programa - Exercício de 2026

Página 7

QUADRO AUXILIAR DE DETALHAMENTO DA DESPESA

Lei: 18, Data: 20/12/2023

PODER	02	PODER EXECUTIVO
ORGÃO	04	SEC.MUN.COMUNICAÇÃO, ESPORTE. LAZER EVENTOS TURISMO
UNIDADE	00	SEC.MUN.COMUNICAÇÃO, ESPORTE. LAZER EVENTOS TURISMO

Aplicacao Programada	Proj/Ativ	Finalidade	Categoria	Detalhada	TotalGrupo	Total Categ.	Total Func.
				F.R. - C.A.			
Manut. Adm. da Sec. Comunicação, Esp., Lazer e Evento Turísticos	04.122.0003.2020.0000						460.195,20
3	DESPESAS CORREN					460.195,20	
1	PESSOAL E ENCARGOS SOCIAIS				279.528,00		
	CONTRATAÇÃO POR TEMPO DETERMINADO	1.500.00.999.000	3.1.90.04.00	456,00			
	VENCIMENTOS E VANTAGENS FIXAS - PESSOAL CIVIL	1.500.00.999.000	3.1.90.11.00	273.600,00			
	OBRIGAÇÕES PATRONAIS	1.500.00.999.000	3.1.90.13.00	4.560,00			
	SENTENÇAS JUDICIAIS	1.500.00.999.000	3.1.90.91.00	456,00			
	DESPESAS DE EXERCÍCIOS ANTERIORES	1.500.00.999.000	3.1.90.92.00	456,00			
3	OUTRAS DESPESAS CORRENTES				180.667,20		
	DIÁRIAS - CIVIL	1.500.00.999.000	3.3.90.14.00	27.360,00			
	MATERIAL DE CONSUMO	1.500.00.999.000	3.3.90.30.00	10.944,00			
	PREMIAÇÕES CULTURAIS, ARTÍSTICAS, CIENTÍFICAS, DESPORT	1.500.00.999.000	3.3.90.31.00	41.040,00			
	PASSAGENS E DESPESAS COM LOCOMOÇÃO	1.500.00.999.000	3.3.90.33.00	456,00			
	OUTROS SERVIÇOS DE TERCEIROS - PESSOA FÍSICA	1.500.00.999.000	3.3.90.36.00	54.720,00			
	OUTROS SERVIÇOS DE TERCEIROS - PESSOA JURÍDICA	1.500.00.999.000	3.3.90.39.00	41.040,00			
	OBRIGAÇÕES TRIBUTÁRIAS E CONTRIBUTIVAS	1.500.00.999.000	3.3.90.47.00	456,00			
	SENTENÇAS JUDICIAIS	1.500.00.999.000	3.3.90.91.00	91,20			
	DESPESAS DE EXERCÍCIOS ANTERIORES	1.500.00.999.000	3.3.90.92.00	4.560,00			
Construção e Reforma de Quadras Esportivas	27.812.0024.1012.0000						383.040,00
4	DESPESAS DE CAPIT					383.040,00	
4	INVESTIMENTOS				383.040,00		
	OBRAS E INSTALAÇÕES	1.500.00.999.000	4.4.90.51.00	383.040,00			
Incentivo ao Desporto Amador	27.812.0024.2023.0000						109.896,00
3	DESPESAS CORREN					109.896,00	
3	OUTRAS DESPESAS CORRENTES				109.896,00		
	MATERIAL DE CONSUMO	1.500.00.999.000	3.3.90.30.00	31.920,00			
	PREMIAÇÕES CULTURAIS, ARTÍSTICAS, CIENTÍFICAS, DESPORT	1.500.00.999.000	3.3.90.31.00	27.360,00			
	MATERIAL, BEM OU SERVIÇO PARA DISTRIBUIÇÃO GRATUITA	1.500.00.999.000	3.3.90.32.00	456,00			
	OUTROS SERVIÇOS DE TERCEIROS - PESSOA FÍSICA	1.500.00.999.000	3.3.90.36.00	27.360,00			
	OUTROS SERVIÇOS DE TERCEIROS - PESSOA JURÍDICA	1.500.00.999.000	3.3.90.39.00	22.800,00			
Aquisição de Moveis e Equipamentos Diversos	27.812.0534.1006.0000						9.120,00
4	DESPESAS DE CAPIT					9.120,00	
4	INVESTIMENTOS				9.120,00		
	EQUIPAMENTOS E MATERIAL PERMANENTE	1.500.00.999.000	4.4.90.52.00	9.120,00			
Const. e/ou Restauração de Parq. Recreativos e Desportivos	27.813.0024.1034.0000						91,20
4	DESPESAS DE CAPIT					91,20	
4	INVESTIMENTOS				91,20		
	OBRAS E INSTALAÇÕES	1.500.00.999.000	4.4.90.51.00	91,20			
TOTAL							962.342,40

PREFEITURA MUN.DE SANTA FILOMENA

AV BARÃO DE SANTA FILOMENA,130 - CNPJ:06554240/0001-14

Orçamento Programa - Exercício de 2026

Página 8

QUADRO AUXILIAR DE DETALHAMENTO DA DESPESA

Lei: 18, Data: 20/12/2023

PODER	02	PODER EXECUTIVO						
ORGÃO	05	SECRETARIA MUNICIPAL DO MEIO AMBIENTE						
UNIDADE	00	SECRETARIA MUNICIPAL DO MEIO AMBIENTE						
Aplicacao Programada		Proj/Ativ	Finalidade	Categoria	Detalhada	TotalGrupo	Total Categ.	Total Func.
			F.R. - C.A.					
Manut.Adm. da Sec.de Meio Ambiente		18.541.0003.2026.0000						235.478,40
3	DESPESAS CORREN						235.478,40	
1	PESSOAL E ENCARGOS SOCIAIS					183.859,20		
	CONTRATAÇÃO POR TEMPO DETERMINADO		1.500.00.999.000 3.1.90.04.00		456,00			
	VENCIMENTOS E VANTAGENS FIXAS - PESSOAL CIVIL		1.500.00.999.000 3.1.90.11.00		182.400,00			
	OBRIGAÇÕES PATRONAIS		1.500.00.999.000 3.1.90.13.00		91,20			
	SENTENÇAS JUDICIAIS		1.500.00.999.000 3.1.90.91.00		456,00			
	DESPESAS DE EXERCÍCIOS ANTERIORES		1.500.00.999.000 3.1.90.92.00		456,00			
3	OUTRAS DESPESAS CORRENTES					51.619,20		
	DIÁRIAS - CIVIL		1.500.00.999.000 3.3.90.14.00		9.120,00			
	MATERIAL DE CONSUMO		1.500.00.999.000 3.3.90.30.00		27.360,00			
	OUTROS SERVIÇOS DE TERCEIROS - PESSOA FÍSICA		1.500.00.999.000 3.3.90.36.00		13.680,00			
	OUTROS SERVIÇOS DE TERCEIROS - PESSOA JURÍDICA		1.500.00.999.000 3.3.90.39.00		456,00			
	OBRIGAÇÕES TRIBUTÁRIAS E CONTRIBUTIVAS		1.500.00.999.000 3.3.90.47.00		456,00			
	SENTENÇAS JUDICIAIS		1.500.00.999.000 3.3.90.91.00		91,20			
	DESPESAS DE EXERCÍCIOS ANTERIORES		1.500.00.999.000 3.3.90.92.00		456,00			
Aquisição de Equipamento e Material Permanente		18.541.0534.1002.0000						456,00
4	DESPESAS DE CAPIT						456,00	
4	INVESTIMENTOS					456,00		
	EQUIPAMENTOS E MATERIAL PERMANENTE		1.500.00.999.000 4.4.90.52.00		456,00			
TOTAL								235.934,40

PREFEITURA MUN.DE SANTA FILOMENA

AV BARÃO DE SANTA FILOMENA,130 - CNPJ:06554240/0001-14

Orçamento Programa - Exercício de 2026

Página 9

QUADRO AUXILIAR DE DETALHAMENTO DA DESPESA

Lei: 18, Data: 20/12/2023

PODER	02	PODER EXECUTIVO
ORGÃO	06	SECRETARIA MUNICIPAL DE AGRICULTURA
UNIDADE	00	SECRETARIA MUNICIPAL DE AGRICULTURA

Aplicacao Programada	Proj/Ativ	Finalidade	Categoria	Detalhada	TotalGrupo	Total Categ.	Total Func.
F.R. - C.A.							
Manut. Adm.da Secretaria de Agricultura	20.122.0003.2027.0000						211.675,20
3	DESPEAS CORREN					211.675,20	
1	PESSOAL E ENCARGOS SOCIAIS				33.744,00		
	CONTRATAÇÃO POR TEMPO DETERMINADO	1.500.00.999.000	3.1.90.04.00	456,00			
	VENCIMENTOS E VANTAGENS FIXAS - PESSOAL CIVIL	1.500.00.999.000	3.1.90.11.00	32.284,80			
	OBRIGAÇÕES PATRONAIS	1.500.00.999.000	3.1.90.13.00	91,20			
	SENTENÇAS JUDICIAIS	1.500.00.999.000	3.1.90.91.00	456,00			
	DESPEAS DE EXERCÍCIOS ANTERIORES	1.500.00.999.000	3.1.90.92.00	456,00			
3	OUTRAS DESPEAS CORRENTES				177.931,20		
	DIÁRIAS - CIVIL	1.500.00.999.000	3.3.90.14.00	456,00			
	MATERIAL DE CONSUMO	1.500.00.999.000	3.3.90.30.00	107.616,00			
	PASSAGENS E DESPEAS COM LOCOMOÇÃO	1.500.00.999.000	3.3.90.33.00	456,00			
	OUTROS SERVIÇOS DE TERCEIROS - PESSOA FÍSICA	1.500.00.999.000	3.3.90.36.00	27.360,00			
	OUTROS SERVIÇOS DE TERCEIROS - PESSOA JURÍDICA	1.500.00.999.000	3.3.90.39.00	41.040,00			
	OBRIGAÇÕES TRIBUTÁRIAS E CONTRIBUTIVAS	1.500.00.999.000	3.3.90.47.00	456,00			
	SENTENÇAS JUDICIAIS	1.500.00.999.000	3.3.90.91.00	91,20			
	DESPEAS DE EXERCÍCIOS ANTERIORES	1.500.00.999.000	3.3.90.92.00	456,00			
Aquisição de Equipamentos para a Secretaria de Agricultura	20.122.0534.1018.0000						43.046,40
4	DESPEAS DE CAPIT					43.046,40	
4	INVESTIMENTOS				43.046,40		
	EQUIPAMENTOS E MATERIAL PERMANENTE	1.500.00.999.000	4.4.90.52.00	43.046,40			
Const.e Rest.de Mercados, Feiras e Matadouros	20.605.0006.1015.0000						9.851,20
4	DESPEAS DE CAPIT					9.851,20	
4	INVESTIMENTOS				9.851,20		
	OBRA E INSTALAÇÕES	1.500.00.999.000	4.4.90.51.00	9.851,20			
Manutenção de Mercados, Feiras e Matadouros	20.605.0006.2028.0000						1.368,00
3	DESPEAS CORREN					1.368,00	
3	OUTRAS DESPEAS CORRENTES				1.368,00		
	MATERIAL DE CONSUMO	1.500.00.999.000	3.3.90.30.00	456,00			
	OUTROS SERVIÇOS DE TERCEIROS - PESSOA FÍSICA	1.500.00.999.000	3.3.90.36.00	456,00			
	OUTROS SERVIÇOS DE TERCEIROS - PESSOA JURÍDICA	1.500.00.999.000	3.3.90.39.00	456,00			
Programa de Distribuição de Sementes e Mudaz	20.605.0007.2029.0000						1.368,00
3	DESPEAS CORREN					1.368,00	
3	OUTRAS DESPEAS CORRENTES				1.368,00		
	MATERIAL, BEM OU SERVIÇO PARA DISTRIBUIÇÃO GRATUITA	1.500.00.999.000	3.3.90.32.00	456,00			
	OUTROS SERVIÇOS DE TERCEIROS - PESSOA FÍSICA	1.500.00.999.000	3.3.90.36.00	456,00			
	OUTROS SERVIÇOS DE TERCEIROS - PESSOA JURÍDICA	1.500.00.999.000	3.3.90.39.00	456,00			
Aquisição de Equipamentos p/ Mercados e Matadouros	20.605.0534.1016.0000						456,00
4	DESPEAS DE CAPIT					456,00	
4	INVESTIMENTOS				456,00		
	EQUIPAMENTOS E MATERIAL PERMANENTE	1.500.00.999.000	4.4.90.52.00	456,00			
Aquisição de Equipamentos Agrícolas	20.605.0534.1017.0000						27.360,00
4	DESPEAS DE CAPIT					27.360,00	

SANTA FILOMENA - PI

LOA 2026

PREFEITURA MUN.DE SANTA FILOMENA

AV BARÃO DE SANTA FILOMENA,130 - CNPJ:06554240/0001-14

Orçamento Programa - Exercício de 2026

Página 10

QUADRO AUXILIAR DE DETALHAMENTO DA DESPESA

Lei: 18, Data: 20/12/2023

PODER	02	PODER EXECUTIVO					
ORGÃO	06	SECRETARIA MUNICIPAL DE AGRICULTURA					
UNIDADE	00	SECRETARIA MUNICIPAL DE AGRICULTURA					
Aplicacao Programada	Proj/Ativ	Finalidade	Categoria	Detalhada	TotalGrupo	Total Categ.	Total Func.
		F.R. - C.A.					
Aquisição de Equipamentos Agrícolas	20.605.0534.1017.0000						27.360,00
4 DESPESAS DE CAPITAL						27.360,00	
4 INVESTIMENTOS					27.360,00		
EQUIPAMENTOS E MATERIAL PERMANENTE		1.500.00.999.000	4.4.90.52.00	27.360,00			
Incentivo a Assistência Técnica a Produtores	20.606.0007.2034.0000						87.096,00
3 DESPESAS CORRENTES						87.096,00	
3 OUTRAS DESPESAS CORRENTES					87.096,00		
MATERIAL DE CONSUMO		1.500.00.999.000	3.3.90.30.00	41.040,00			
PASSAGENS E DESPESAS COM LOCOMOÇÃO		1.500.00.999.000	3.3.90.33.00	456,00			
OUTROS SERVIÇOS DE TERCEIROS - PESSOA FÍSICA		1.500.00.999.000	3.3.90.36.00	27.360,00			
OUTROS SERVIÇOS DE TERCEIROS - PESSOA JURÍDICA		1.500.00.999.000	3.3.90.39.00	18.240,00			
Realização de Feiras, Exposições e Concursos Agropecuários	20.609.0019.2025.0000						1.824,00
3 DESPESAS CORRENTES						1.824,00	
3 OUTRAS DESPESAS CORRENTES					1.824,00		
CONTRIBUIÇÕES		1.500.00.999.000	3.3.50.41.00	456,00			
MATERIAL DE CONSUMO		1.500.00.999.000	3.3.90.30.00	456,00			
OUTROS SERVIÇOS DE TERCEIROS - PESSOA FÍSICA		1.500.00.999.000	3.3.90.36.00	456,00			
OUTROS SERVIÇOS DE TERCEIROS - PESSOA JURÍDICA		1.500.00.999.000	3.3.90.39.00	456,00			
TOTAL							384.044,80

PREFEITURA MUN.DE SANTA FILOMENA

AV BARÃO DE SANTA FILOMENA,130 - CNPJ:06554240/0001-14

Orçamento Programa - Exercício de 2026

Página 11

QUADRO AUXILIAR DE DETALHAMENTO DA DESPESA

Lei: 18, Data: 20/12/2023

PODER	02	PODER EXECUTIVO
ORGÃO	07	SECRETARIA MUNICIPAL DE OBRAS E INFRA-ESTRUTURA
UNIDADE	00	SECRETARIA MUNICIPAL DE OBRAS E INFRA-ESTRUTURA

Aplicacao Programada	Proj/Ativ	Finalidade	Categoria	Detalhada	TotalGrupo	Total Categ.	Total Func.
F.R. - C.A.							
Manut. Adm., da Sec.de Obras e Infraestrutura	04.122.0003.2036.0000						1.866.043,20
3 DESPESAS CORREN						1.866.043,20	
1 PESSOAL E ENCARGOS SOCIAIS					1.450.536,00		
CONTRATAÇÃO POR TEMPO DETERMINADO		1.500.00.999.000	3.1.90.04.00	456,00			
VENCIMENTOS E VANTAGENS FIXAS - PESSOAL CIVIL		1.500.00.999.000	3.1.90.11.00	1.185.600,00			
OBRIGAÇÕES PATRONAIS		1.500.00.999.000	3.1.90.13.00	100.320,00			
SENTENÇAS JUDICIAIS		1.500.00.999.000	3.1.90.91.00	109.440,00			
DESPESAS DE EXERCÍCIOS ANTERIORES		1.500.00.999.000	3.1.90.92.00	54.720,00			
3 OUTRAS DESPESAS CORRENTES					415.507,20		
DIÁRIAS - CIVIL		1.500.00.999.000	3.3.90.14.00	22.800,00			
MATERIAL DE CONSUMO		1.500.00.999.000	3.3.90.30.00	164.160,00			
OUTROS SERVIÇOS DE TERCEIROS - PESSOA FÍSICA		1.500.00.999.000	3.3.90.36.00	209.760,00			
OUTROS SERVIÇOS DE TERCEIROS - PESSOA JURÍDICA		1.500.00.999.000	3.3.90.39.00	13.680,00			
OBRIGAÇÕES TRIBUTÁRIAS E CONTRIBUTIVAS		1.500.00.999.000	3.3.90.47.00	456,00			
SENTENÇAS JUDICIAIS		1.500.00.999.000	3.3.90.91.00	91,20			
DESPESAS DE EXERCÍCIOS ANTERIORES		1.500.00.999.000	3.3.90.92.00	4.560,00			
INSTALAÇÃO / MANUTENÇÃO - ENERGIA SOLAR FOTOVOLTAICA	04.122.0040.2119.0000						0,00
4 DESPESAS DE CAPIT						0,00	
4 INVESTIMENTOS					0,00		
OBRAS E INSTALAÇÕES		1.500.00.999.000	4.4.90.51.00				
EQUIPAMENTOS E MATERIAL PERMANENTE		1.500.00.999.000	4.4.90.52.00				
Aquisição de Equipamento e Material Permanente	04.122.0534.1002.0000						73.600,00
4 DESPESAS DE CAPIT						73.600,00	
4 INVESTIMENTOS					73.600,00		
EQUIPAMENTOS E MATERIAL PERMANENTE		1.500.00.999.000	4.4.90.52.00	73.600,00			
Aquisição e/ou Idenização de Imóveis	15.451.0005.1009.0000						456,00
4 DESPESAS DE CAPIT						456,00	
5 INVERSÕES FINANCEIRAS					456,00		
AQUISIÇÃO DE IMÓVEIS		1.500.00.999.000	4.5.90.61.00	456,00			
Construção, Reforma e Restauração de Praças	15.451.0005.1010.0000						87.280,00
4 DESPESAS DE CAPIT						87.280,00	
4 INVESTIMENTOS					87.280,00		
OBRAS E INSTALAÇÕES		1.500.05.999.000	4.4.90.51.00	87.280,00			
Construção e Restauração de Logradouros Públicos	15.451.0005.1023.0000						192.800,00
4 DESPESAS DE CAPIT						192.800,00	
4 INVESTIMENTOS					192.800,00		
OBRAS E INSTALAÇÕES		1.500.00.999.000	4.4.90.51.00	192.800,00			
Manutenção e Conservação de Calçamento	15.451.0005.2022.0000						364,80
4 DESPESAS DE CAPIT						364,80	

PREFEITURA MUN.DE SANTA FILOMENA

AV BARÃO DE SANTA FILOMENA,130 - CNPJ:06554240/0001-14

Orçamento Programa - Exercício de 2026

Página 12

QUADRO AUXILIAR DE DETALHAMENTO DA DESPESA

Lei: 18, Data: 20/12/2023

PODER	02	PODER EXECUTIVO					
ORGÃO	07	SECRETARIA MUNICIPAL DE OBRAS E INFRA-ESTRUTURA					
UNIDADE	00	SECRETARIA MUNICIPAL DE OBRAS E INFRA-ESTRUTURA					
Aplicacao Programada		Proj/Ativ	Finalidade	Categoria	Detalhada	TotalGrupo	Total Categ. Total Func.
			F.R. - C.A.				
Manutenção e Conservação de Calçamento		15.451.0005.2022.0000					364,80
4	DESPEAS DE CAPIT						364,80
4	INVESTIMENTOS				364,80		
	MATERIAL DE CONSUMO		1.720.00.999.000	4.4.90.30.00	91,20		
	PASSAGENS E DESPESAS COM LOCOMOÇÃO		1.500.00.999.000	4.4.90.33.00	91,20		
	OUTROS SERVIÇOS DE TERCEIROS - PESSOA FÍSICA		1.500.00.999.000	4.4.90.36.00	91,20		
	OUTROS SERVIÇOS DE TERCEIROS - PESSOA JURÍDICA		1.500.00.999.000	4.4.90.39.00	91,20		
Manutenção e Conservação de Logradouros Públicos		15.451.0005.2042.0000					319.473,60
4	DESPEAS DE CAPIT						319.473,60
4	INVESTIMENTOS				319.473,60		
	MATERIAL DE CONSUMO		1.500.00.999.000	4.4.90.30.00	91,20		
	OUTROS SERVIÇOS DE TERCEIROS - PESSOA FÍSICA		1.500.00.999.000	4.4.90.36.00	91,20		
	OUTROS SERVIÇOS DE TERCEIROS - PESSOA JURÍDICA		1.500.00.999.000	4.4.90.39.00	91,20		
	OBRAS E INSTALAÇÕES		1.500.00.999.000	4.4.90.51.00	319.200,00		
Manut.da Iluminação Pública e Logradouros		15.451.0005.2044.0000					27.816,00
3	DESPEAS CORREN						27.816,00
3	OUTRAS DESPEAS CORRENTES				27.816,00		
	MATERIAL DE CONSUMO		1.500.00.999.000	3.3.90.30.00	13.680,00		
	OUTROS SERVIÇOS DE TERCEIROS - PESSOA FÍSICA		1.500.00.999.000	3.3.90.36.00	13.680,00		
	OUTROS SERVIÇOS DE TERCEIROS - PESSOA JURÍDICA		1.500.00.999.000	3.3.90.39.00	456,00		
Construção e Restauração de Cemitérios		15.451.0012.1020.0000					146.240,00
4	DESPEAS DE CAPIT						146.240,00
4	INVESTIMENTOS				9.440,00		
	OBRAS E INSTALAÇÕES		1.500.00.999.000	4.4.90.51.00	9.440,00		
5	INVERSÕES FINANCEIRAS					136.800,00	
	AQUISIÇÃO DE IMÓVEIS		1.500.00.999.000	4.5.90.61.00	136.800,00		
Abertura e Pavimentação de Vias Públicas		15.451.0012.1021.0000					407.633,60
4	DESPEAS DE CAPIT						407.633,60
4	INVESTIMENTOS				407.633,60		
	MATERIAL DE CONSUMO		1.500.00.999.000	4.4.90.30.00	91,20		
	OUTROS SERVIÇOS DE TERCEIROS - PESSOA FÍSICA		1.720.00.999.000	4.4.90.36.00	91,20		
	OUTROS SERVIÇOS DE TERCEIROS - PESSOA JURÍDICA		1.500.00.999.000	4.4.90.39.00	91,20		
	OBRAS E INSTALAÇÕES		1.500.00.999.000	4.4.90.51.00	243.200,00		
	EQUIPAMENTOS E MATERIAL PERMANENTE		1.660.05.999.000	4.4.90.52.00	164.160,00		
Manutenção e Conservação de Cemitérios		15.451.0012.2037.0000					182,40
4	DESPEAS DE CAPIT						182,40
4	INVESTIMENTOS				182,40		
	MATERIAL DE CONSUMO		1.500.00.999.000	4.4.90.30.00	91,20		
	OUTROS SERVIÇOS DE TERCEIROS - PESSOA FÍSICA		1.500.00.999.000	4.4.90.36.00	91,20		
Manutenção e Conservação de Prédios Públicos		15.451.0012.2039.0000					273,60
4	DESPEAS DE CAPIT						273,60

PREFEITURA MUN.DE SANTA FILOMENA

AV BARÃO DE SANTA FILOMENA,130 - CNPJ:06554240/0001-14

Orçamento Programa - Exercício de 2026

Página 13

QUADRO AUXILIAR DE DETALHAMENTO DA DESPESA

Lei: 18, Data: 20/12/2023

PODER	02	PODER EXECUTIVO
ORGÃO	07	SECRETARIA MUNICIPAL DE OBRAS E INFRA-ESTRUTURA
UNIDADE	00	SECRETARIA MUNICIPAL DE OBRAS E INFRA-ESTRUTURA

Aplicacao Programada	Proj/Ativ	Finalidade	Categoria	Detalhada	TotalGrupo	Total Categ.	Total Func.
F.R. - C.A.							
Manutenção e Conservação de Prédios Públicos	15.451.0012.2039.0000						273,60
4 DESPESAS DE CAPITAL						273,60	
4 INVESTIMENTOS					273,60		
MATERIAL DE CONSUMO		1.500.00.999.000	4.4.90.30.00	91,20			
OUTROS SERVIÇOS DE TERCEIROS - PESSOA FÍSICA		1.500.00.999.000	4.4.90.36.00	91,20			
OUTROS SERVIÇOS DE TERCEIROS - PESSOA JURÍDICA		1.500.00.999.000	4.4.90.39.00	91,20			
Manut.,e/ou Ampliação da Rede de Energia Elétrica	15.752.0005.1031.0000					456,00	456,00
4 DESPESAS DE CAPITAL						456,00	
4 INVESTIMENTOS					456,00		
OBRAS E INSTALAÇÕES		1.500.00.999.000	4.4.90.51.00	456,00			
Manut.,e/ou Ampliação da Rede de Energia Elétrica	15.752.0534.1031.0000					54.720,00	54.720,00
4 DESPESAS DE CAPITAL						54.720,00	
4 INVESTIMENTOS					54.720,00		
EQUIPAMENTOS E MATERIAL PERMANENTE		1.500.00.999.000	4.4.90.52.00	54.720,00			
Construção e/ou Reforma Habitacional	16.482.0008.1024.0000					547,20	547,20
4 DESPESAS DE CAPITAL						547,20	
4 INVESTIMENTOS					91,20		
OBRAS E INSTALAÇÕES		1.500.00.999.000	4.4.90.51.00	91,20			
5 INVERSÕES FINANCEIRAS					456,00		
AQUISIÇÃO DE IMÓVEIS		1.500.00.999.000	4.5.90.61.00	456,00			
Construção e Restauração de Logradouros Públicos	17.511.0037.1023.0000					291.840,00	291.840,00
4 DESPESAS DE CAPITAL						291.840,00	
4 INVESTIMENTOS					291.840,00		
OBRAS E INSTALAÇÕES		1.700.05.999.000	4.4.90.51.00	291.840,00			
Manutenção dos Serviços de Limpeza Pública	17.512.0012.2038.0000					273,60	273,60
4 DESPESAS DE CAPITAL						273,60	
4 INVESTIMENTOS					273,60		
MATERIAL DE CONSUMO		1.500.00.999.000	4.4.90.30.00	91,20			
OUTROS SERVIÇOS DE TERCEIROS - PESSOA FÍSICA		1.500.00.999.000	4.4.90.36.00	91,20			
OUTROS SERVIÇOS DE TERCEIROS - PESSOA JURÍDICA		1.500.00.999.000	4.4.90.39.00	91,20			
Aquisição de Equipamentos para Limpeza Publica	17.512.0534.1025.0000					164.160,00	164.160,00
4 DESPESAS DE CAPITAL						164.160,00	
4 INVESTIMENTOS					164.160,00		
EQUIPAMENTOS E MATERIAL PERMANENTE		1.500.00.999.000	4.4.90.52.00	164.160,00			
Const.,ou Ampl.do Sistema de Abastecimento D'Água	17.544.0010.1026.0000					145.920,00	145.920,00
4 DESPESAS DE CAPITAL						145.920,00	
4 INVESTIMENTOS					145.920,00		
OBRAS E INSTALAÇÕES		1.500.00.999.000	4.4.90.51.00	145.920,00			
Const. e Rest., de Poços Tubulares e Cacimbões	17.544.0010.1028.0000					615.600,00	615.600,00
4 DESPESAS DE CAPITAL						615.600,00	

PREFEITURA MUN.DE SANTA FILOMENA

AV BARÃO DE SANTA FILOMENA,130 - CNPJ:06554240/0001-14

Orçamento Programa - Exercício de 2026

Página 14

QUADRO AUXILIAR DE DETALHAMENTO DA DESPESA

Lei: 18, Data: 20/12/2023

PODER	02	PODER EXECUTIVO					
ORGÃO	07	SECRETARIA MUNICIPAL DE OBRAS E INFRA-ESTRUTURA					
UNIDADE	00	SECRETARIA MUNICIPAL DE OBRAS E INFRA-ESTRUTURA					
Aplicacao Programada	Proj/Ativ	Finalidade	Categoria	Detalhada	TotalGrupo	Total Categ.	Total Func.
		F.R. - C.A.					
Const. e Rest., de Poços Tubulares e Cacimbões	17.544.0010.1028.0000						615.600,00
4	DESPEAS DE CAPIT					615.600,00	
4	INVESTIMENTOS				615.600,00		
	OBRAS E INSTALAÇÕES	1.500.00.999.0000	4.4.90.51.00	615.600,00			
Manutenção do Sistema de Abastecimento D'Água	17.544.0010.2069.0000						27.816,00
3	DESPEAS CORREN					27.816,00	
3	OUTRAS DESPEAS CORRENTES				27.816,00		
	MATERIAL DE CONSUMO	1.500.00.999.0000	3.3.90.30.00	456,00			
	OUTROS SERVIÇOS DE TERCEIROS - PESSOA FÍSICA	1.500.00.999.0000	3.3.90.36.00	13.680,00			
	OUTROS SERVIÇOS DE TERCEIROS - PESSOA JURÍDICA	1.500.00.999.0000	3.3.90.39.00	13.680,00			
Manutenção do Serviço Local de Saneamento	17.544.0012.2040.0000						239.491,20
3	DESPEAS CORREN					239.491,20	
1	PESSOAL E ENCARGOS SOCIAIS				237.667,20		
	CONTRATAÇÃO POR TEMPO DETERMINADO	1.500.00.999.0000	3.1.90.04.00	456,00			
	VENCIMENTOS E VANTAGENS FIXAS - PESSOAL CIVIL	1.500.00.999.0000	3.1.90.11.00	237.120,00			
	OBRIGAÇÕES PATRONAIS	1.500.00.999.0000	3.1.90.13.00	91,20			
3	OUTRAS DESPEAS CORRENTES				1.824,00		
	DIÁRIAS - CIVIL	1.500.00.999.0000	3.3.90.14.00	456,00			
	MATERIAL DE CONSUMO	1.500.00.999.0000	3.3.90.30.00	456,00			
	OUTROS SERVIÇOS DE TERCEIROS - PESSOA FÍSICA	1.500.00.999.0000	3.3.90.36.00	456,00			
	OUTROS SERVIÇOS DE TERCEIROS - PESSOA JURÍDICA	1.500.00.999.0000	3.3.90.39.00	456,00			
Aquisição de Equipamento e Material Permanente	17.544.0534.1002.0000						456,00
4	DESPEAS DE CAPIT					456,00	
4	INVESTIMENTOS				456,00		
	EQUIPAMENTOS E MATERIAL PERMANENTE	1.500.00.999.0000	4.4.90.52.00	456,00			
Const. e/ou Rest. de Estradas, Pontes e Passagens M	26.783.0012.1033.0000						82.353,60
4	DESPEAS DE CAPIT					82.353,60	
4	INVESTIMENTOS				82.353,60		
	MATERIAL DE CONSUMO	1.500.00.999.0000	4.4.90.30.00	91,20			
	OUTROS SERVIÇOS DE TERCEIROS - PESSOA FÍSICA	1.500.00.999.0000	4.4.90.36.00	91,20			
	OUTROS SERVIÇOS DE TERCEIROS - PESSOA JURÍDICA	1.500.00.999.0000	4.4.90.39.00	91,20			
	OBRAS E INSTALAÇÕES	1.500.00.999.0000	4.4.90.51.00	82.080,00			
TOTAL							4.745.796,80

PREFEITURA MUN.DE SANTA FILOMENA

AV BARÃO DE SANTA FILOMENA,130 - CNPJ:06554240/0001-14

Orçamento Programa - Exercício de 2026

Página 15

QUADRO AUXILIAR DE DETALHAMENTO DA DESPESA

Lei: 18, Data: 20/12/2023

PODER	02	PODER EXECUTIVO
ORGÃO	08	SECRETARIA MUNICIPAL DE EDUCAÇÃO E CULTURA
UNIDADE	00	SECRETARIA MUNICIPAL DE EDUCAÇÃO E CULTURA

Aplicacao Programada	Proj/Ativ	Finalidade	Categoria	Detalhada	TotalGrupo	Total Categ.	Total Func.
F.R. - C.A.							
Manut. Adm.da Sec.Mun.de Educação e Cultura	12.361.0003.2048.0000						3.424.875,36
3	DESPESAS CORREN					3.398.792,16	
1	PESSOAL E ENCARGOS SOCIAIS				542.366,40		
	CONTRATAÇÃO POR TEMPO DETERMINADO	1.500.00.200.000	3.1.90.04.00	456,00			
	VENCIMENTOS E VANTAGENS FIXAS - PESSOAL CIVIL	1.500.00.200.000	3.1.90.11.00	290.563,20			
	VENCIMENTOS E VANTAGENS FIXAS - PESSOAL CIVIL	1.599.01.999.000	3.1.90.11.00	118.377,60			
	VENCIMENTOS E VANTAGENS FIXAS - PESSOAL CIVIL	1.599.01.999.000	3.1.90.11.00	77.520,00			
	OBRIGAÇÕES PATRONAIS	1.500.00.200.000	3.1.90.13.00	91,20			
	OBRIGAÇÕES PATRONAIS	1.599.01.999.000	3.1.90.13.00	91,20			
	OBRIGAÇÕES PATRONAIS	1.599.01.999.000	3.1.90.13.00	91,20			
	SENTENÇAS JUDICIAIS	1.500.00.200.000	3.1.90.91.00	456,00			
	DESPESAS DE EXERCÍCIOS ANTERIORES	1.500.00.200.000	3.1.90.92.00	54.720,00			
3	OUTRAS DESPESAS CORRENTES				2.856.425,76		
	DIÁRIAS - CIVIL	1.500.00.200.000	3.3.90.14.00	41.040,00			
	DIÁRIAS - CIVIL	1.599.01.999.000	3.3.90.14.00	9.120,00			
	MATERIAL DE CONSUMO	1.500.00.200.000	3.3.90.30.00	308.000,00			
	MATERIAL DE CONSUMO	1.599.01.999.000	3.3.90.30.00	319.200,00			
	MATERIAL, BEM OU SERVIÇO PARA DISTRIBUIÇÃO GRATUITA	1.500.00.200.000	3.3.90.32.00	456,00			
	PASSAGENS E DESPESAS COM LOCOMOÇÃO	1.500.00.200.000	3.3.90.33.00	456,00			
	OUTROS SERVIÇOS DE TERCEIROS - PESSOA FÍSICA	1.500.00.200.000	3.3.90.36.00	545.920,00			
	OUTROS SERVIÇOS DE TERCEIROS - PESSOA FÍSICA	1.599.01.999.000	3.3.90.36.00	86.640,00			
	OUTROS SERVIÇOS DE TERCEIROS - PESSOA JURÍDICA	1.500.00.200.000	3.3.90.39.00	1.459.200,00			
	OUTROS SERVIÇOS DE TERCEIROS - PESSOA JURÍDICA	1.599.01.999.000	3.3.90.39.00	82.080,00			
	OBRIGAÇÕES TRIBUTÁRIAS E CONTRIBUTIVAS	1.500.00.200.000	3.3.90.47.00	456,00			
	SENTENÇAS JUDICIAIS	1.500.00.200.000	3.3.90.91.00	91,20			
	DESPESAS DE EXERCÍCIOS ANTERIORES	1.500.00.200.000	3.3.90.92.00	2.152,32			
	INDENIZAÇÕES E RESTITUIÇÕES	1.500.00.200.000	3.3.90.93.00	1.614,24			
4	DESPESAS DE CAPIT					26.083,20	
4	INVESTIMENTOS					26.083,20	
	OBRAS E INSTALAÇÕES	1.599.01.999.000	4.4.90.51.00	21.523,20			
	EQUIPAMENTOS E MATERIAL PERMANENTE	1.599.01.999.000	4.4.90.52.00	4.560,00			
Aquisição de Equipamento e Material Permanente	12.361.0011.1002.0000						209.760,00
4	DESPESAS DE CAPIT					209.760,00	
4	INVESTIMENTOS				209.760,00		
	EQUIPAMENTOS E MATERIAL PERMANENTE	1.544.01.999.000	4.4.90.52.00	209.760,00			
Aquisição de Veículos	12.361.0011.1003.0000						355.680,00
4	DESPESAS DE CAPIT					355.680,00	
4	INVESTIMENTOS				355.680,00		
	EQUIPAMENTOS E MATERIAL PERMANENTE	1.544.01.999.000	4.4.90.52.00	355.680,00			
Const., Ampl.e/ou Rest.de Unidades Escolares	12.361.0011.1040.0000						191.520,00
4	DESPESAS DE CAPIT					191.520,00	
4	INVESTIMENTOS				191.520,00		
	OBRAS E INSTALAÇÕES	1.599.00.200.000	4.4.90.51.00	191.520,00			
Construção, Reforma e Ampliação de Unidades Escolar	12.361.0011.1043.0000						145.920,00
4	DESPESAS DE CAPIT					145.920,00	

PREFEITURA MUN.DE SANTA FILOMENA

AV BARÃO DE SANTA FILOMENA,130 - CNPJ:06554240/0001-14

Orçamento Programa - Exercício de 2026

Página 16

QUADRO AUXILIAR DE DETALHAMENTO DA DESPESA

Lei: 18, Data: 20/12/2023

PODER	02	PODER EXECUTIVO						
ORGÃO	08	SECRETARIA MUNICIPAL DE EDUCAÇÃO E CULTURA						
UNIDADE	00	SECRETARIA MUNICIPAL DE EDUCAÇÃO E CULTURA						
Aplicação Programada		Proj/Ativ	Finalidade	Categoria	Detalhada	Total Grupo	Total Categ.	Total Func.
			F.R. - C.A.					
Construção, Reforma e Ampliação de Unidades Escolares	4	12.361.0011.1043.0000						145.920,00
4	DESPESES DE CAPIT						145.920,00	
4	INVESTIMENTOS							
	OBRAS E INSTALAÇÕES		1.544.01.999.000	4.4.90.51.00	145.920,00			
Encargos com a Assessoria Jurídica	3	12.361.0011.2006.0000						200.640,00
3	DESPESES CORREN						200.640,00	
3	OUTRAS DESPESAS CORRENTES							
	OUTROS SERVIÇOS DE TERCEIROS - PESSOA JURÍDICA		1.544.01.999.000	3.3.90.39.00	200.640,00			
Manutenção e Conservação de Unidades Escolares	4	12.361.0011.2051.0000						364,80
4	DESPESES DE CAPIT						364,80	
4	INVESTIMENTOS							
	MATERIAL DE CONSUMO		1.500.00.200.000	4.4.90.30.00	91,20			
	PASSAGENS E DESPESAS COM LOCOMOÇÃO		1.500.00.200.000	4.4.90.33.00	91,20			
	OUTROS SERVIÇOS DE TERCEIROS - PESSOA FÍSICA		1.500.00.200.000	4.4.90.36.00	91,20			
	OUTROS SERVIÇOS DE TERCEIROS - PESSOA JURÍDICA		1.500.00.200.000	4.4.90.39.00	91,20			
Manut.e Conservação de Poços das Escolas Municipais	3	12.361.0011.2055.0000						86.640,00
3	DESPESES CORREN						86.640,00	
3	OUTRAS DESPESAS CORRENTES							
	MATERIAL DE CONSUMO		1.500.00.200.000	3.3.90.30.00	54.720,00			
	OUTROS SERVIÇOS DE TERCEIROS - PESSOA FÍSICA		1.500.00.200.000	3.3.90.36.00	13.680,00			
	OUTROS SERVIÇOS DE TERCEIROS - PESSOA JURÍDICA		1.500.00.200.000	3.3.90.39.00	18.240,00			
Manut.do Ensino de Jovens e Adultos - EJA	3	12.361.0011.2058.0000						60.830,40
3	DESPESES CORREN						60.830,40	
1	PESSOAL E ENCARGOS SOCIAIS					27.907,20		
	CONTRATAÇÃO POR TEMPO DETERMINADO		1.500.00.200.000	3.1.90.04.00	456,00			
	VENCIMENTOS E VANTAGENS FIXAS - PESSOAL CIVIL		1.500.00.200.000	3.1.90.11.00	27.360,00			
	OBRIGAÇÕES PATRONAIS		1.500.00.200.000	3.1.90.13.00	91,20			
3	OUTRAS DESPESAS CORRENTES					32.923,20		
	DIÁRIAS - CIVIL		1.500.00.200.000	3.3.90.14.00	456,00			
	MATERIAL DE CONSUMO		1.500.00.200.000	3.3.90.30.00	456,00			
	PASSAGENS E DESPESAS COM LOCOMOÇÃO		1.500.00.200.000	3.3.90.33.00	91,20			
	OUTROS SERVIÇOS DE TERCEIROS - PESSOA FÍSICA		1.500.00.200.000	3.3.90.36.00	13.680,00			
	OUTROS SERVIÇOS DE TERCEIROS - PESSOA JURÍDICA		1.500.00.200.000	3.3.90.39.00	18.240,00			
Encargos com o Pessoal Administrativo e Custeio-Fundamental	3	12.361.0011.2062.0000						18.240,00
3	DESPESES CORREN						18.240,00	
3	OUTRAS DESPESAS CORRENTES							
	MATERIAL DE CONSUMO		1.544.01.999.000	3.3.90.30.00	18.240,00			
Programa de Transporte Escolar - Ens.Jovens e Adultos	3	12.361.0013.2043.0000						72.960,00
3	DESPESES CORREN						72.960,00	
3	OUTRAS DESPESAS CORRENTES							
	MATERIAL DE CONSUMO		1.553.01.200.000	3.3.90.30.00	72.960,00			

PREFEITURA MUN.DE SANTA FILOMENA

AV BARÃO DE SANTA FILOMENA,130 - CNPJ:06554240/0001-14

Orçamento Programa - Exercício de 2026

Página 17

QUADRO AUXILIAR DE DETALHAMENTO DA DESPESA

Lei: 18, Data: 20/12/2023

PODER	02	PODER EXECUTIVO
ORGÃO	08	SECRETARIA MUNICIPAL DE EDUCAÇÃO E CULTURA
UNIDADE	00	SECRETARIA MUNICIPAL DE EDUCAÇÃO E CULTURA

Aplicacao Programada	Proj/Ativ	Finalidade	Categoria	Detalhada	TotalGrupo	Total Categ.	Total Func.
F.R. - C.A.							
Manutenção de Veiculos do Setor Educacional	12.361.0013.2053.0000						97.128,00
3 DESPESAS CORREN						97.128,00	
3 OUTRAS DESPESAS CORRENTES					97.128,00		
MATERIAL DE CONSUMO		1.500.00.200.000	3.3.90.30.00	54.720,00			
MATERIAL DE CONSUMO		1.500.00.200.000	3.3.90.30.00	456,00			
OUTROS SERVIÇOS DE TERCEIROS - PESSOA FÍSICA		1.500.00.200.000	3.3.90.36.00	456,00			
OUTROS SERVIÇOS DE TERCEIROS - PESSOA FÍSICA		1.500.00.200.000	3.3.90.36.00	456,00			
OUTROS SERVIÇOS DE TERCEIROS - PESSOA JURÍDICA		1.500.00.200.000	3.3.90.39.00	27.360,00			
OUTROS SERVIÇOS DE TERCEIROS - PESSOA JURÍDICA		1.553.01.200.000	3.3.90.39.00	13.680,00			
Programa de Transporte Escolar - Ens.Fundamental	12.361.0013.2054.0000						1.502.064,00
3 DESPESAS CORREN						1.502.064,00	
3 OUTRAS DESPESAS CORRENTES					1.502.064,00		
MATERIAL DE CONSUMO		1.553.01.999.000	3.3.90.30.00	72.960,00			
OUTROS SERVIÇOS DE TERCEIROS - PESSOA FÍSICA		1.553.01.200.000	3.3.90.36.00	13.680,00			
OUTROS SERVIÇOS DE TERCEIROS - PESSOA JURÍDICA		1.553.01.999.000	3.3.90.39.00	1.415.424,00			
Manutenção do PNAE - EJA	12.361.0014.2019.0000						5.380,80
3 DESPESAS CORREN						5.380,80	
3 OUTRAS DESPESAS CORRENTES					5.380,80		
MATERIAL DE CONSUMO		1.552.01.200.000	3.3.90.30.00	5.380,80			
Manutenção do PNAE - Fundamental	12.361.0014.2049.0000						592.800,00
3 DESPESAS CORREN						592.800,00	
3 OUTRAS DESPESAS CORRENTES					592.800,00		
MATERIAL DE CONSUMO		1.552.01.200.000	3.3.90.30.00	592.800,00			
Treinamento e Qualificação de Professores	12.361.0015.2068.0000						41.952,00
3 DESPESAS CORREN						41.952,00	
3 OUTRAS DESPESAS CORRENTES					41.952,00		
MATERIAL DE CONSUMO		1.500.00.200.000	3.3.90.30.00	456,00			
MATERIAL DE CONSUMO		1.500.00.200.000	3.3.90.30.00	456,00			
OUTROS SERVIÇOS DE TERCEIROS - PESSOA FÍSICA		1.500.00.200.000	3.3.90.36.00	27.360,00			
OUTROS SERVIÇOS DE TERCEIROS - PESSOA JURÍDICA		1.500.00.200.000	3.3.90.39.00	13.680,00			
Aquisição de Equipamento e Material Permanente	12.361.0534.1002.0000						155.040,00
4 DESPESAS DE CAPIT						155.040,00	
4 INVESTIMENTOS					155.040,00		
EQUIPAMENTOS E MATERIAL PERMANENTE		1.500.00.200.000	4.4.90.52.00	136.800,00			
EQUIPAMENTOS E MATERIAL PERMANENTE		1.500.00.200.000	4.4.90.52.00	18.240,00			
Aquisição de Veiculos para Transporte de Estudante	12.361.0534.1038.0000						273.600,00
4 DESPESAS DE CAPIT						273.600,00	
4 INVESTIMENTOS					273.600,00		
EQUIPAMENTOS E MATERIAL PERMANENTE		1.500.00.200.000	4.4.90.52.00	273.600,00			
MANUTENÇÃO DO PROGRAMA SALARIO EDUCAÇÃO - QSE	12.361.0535.2114.0000						127.680,00
3 DESPESAS CORREN						127.680,00	

PREFEITURA MUN.DE SANTA FILOMENA

AV BARÃO DE SANTA FILOMENA,130 - CNPJ:06554240/0001-14

Orçamento Programa - Exercício de 2026

Página 18

QUADRO AUXILIAR DE DETALHAMENTO DA DESPESA

Lei: 18, Data: 20/12/2023

PODER	02	PODER EXECUTIVO						
ORGÃO	08	SECRETARIA MUNICIPAL DE EDUCAÇÃO E CULTURA						
UNIDADE	00	SECRETARIA MUNICIPAL DE EDUCAÇÃO E CULTURA						
Aplicacao Programada		Proj/Ativ	Finalidade	Categoria	Detalhada	TotalGrupo	Total Categ.	Total Func.
			F.R. - C.A.					
MANUTENÇÃO DO PROGRAMA SALARIO EDUCAÇÃO - QSE		12.361.0535.2114.0000						127.680,00
3	DESPEAS CORREN						127.680,00	
3	OUTRAS DESPEAS CORRENTES					127.680,00		
	MATERIAL DE CONSUMO		1.550.01.200.000	3.3.90.30.00	13.680,00			
	OUTROS SERVIÇOS DE TERCEIROS - PESSOA FÍSICA		1.550.01.200.000	3.3.90.36.00	31.920,00			
	OUTROS SERVIÇOS DE TERCEIROS - PESSOA JURÍDICA		1.550.01.200.000	3.3.90.39.00	82.080,00			
MANUTENÇÃO PROGRAMA DINHEIRO DIRETO NA ESCOLA - PDDE		12.361.0535.2115.0000						31.920,00
3	DESPEAS CORREN						31.920,00	
3	OUTRAS DESPEAS CORRENTES					31.920,00		
	MATERIAL DE CONSUMO		1.551.01.200.000	3.3.90.30.00	13.680,00			
	OUTROS SERVIÇOS DE TERCEIROS - PESSOA FÍSICA		1.551.01.200.000	3.3.90.36.00	4.560,00			
	OUTROS SERVIÇOS DE TERCEIROS - PESSOA JURÍDICA		1.551.01.200.000	3.3.90.39.00	13.680,00			
Programa de Transporte Escolar - Ensino Médio		12.362.0013.2045.0000						456,00
3	DESPEAS CORREN						456,00	
3	OUTRAS DESPEAS CORRENTES					456,00		
	PASSAGENS E DESPEAS COM LOCOMOÇÃO		1.500.00.200.000	3.3.90.33.00	456,00			
Manut. Adm.da Sec.Mun.de Educação e Cultura		12.365.0003.2048.0000						738.172,80
3	DESPEAS CORREN						479.438,40	
1	PESSOAL E ENCARGOS SOCIAIS					50.342,40		
	VENCIMENTOS E VANTAGENS FIXAS - PESSOAL CIVIL		1.599.01.999.000	3.1.90.11.00	31.920,00			
	VENCIMENTOS E VANTAGENS FIXAS - PESSOAL CIVIL		1.599.01.999.000	3.1.90.11.00	18.240,00			
	OBRIGAÇÕES PATRONAIS		1.599.01.999.000	3.1.90.13.00	91,20			
	OBRIGAÇÕES PATRONAIS		1.599.01.999.000	3.1.90.13.00	91,20			
3	OUTRAS DESPEAS CORRENTES					429.096,00		
	DIÁRIAS - CIVIL		1.599.01.999.000	3.3.90.14.00	456,00			
	MATERIAL DE CONSUMO		1.500.01.999.000	3.3.90.30.00	31.920,00			
	OUTROS SERVIÇOS DE TERCEIROS - PESSOA FÍSICA		1.599.01.999.000	3.3.90.36.00	13.680,00			
	OUTROS SERVIÇOS DE TERCEIROS - PESSOA JURÍDICA		1.599.01.999.000	3.3.90.39.00	383.040,00			
4	DESPEAS DE CAPIT						258.734,40	
4	INVESTIMENTOS					258.734,40		
	OBRAS E INSTALAÇÕES		1.500.01.999.000	4.4.90.51.00	258.278,40			
	EQUIPAMENTOS E MATERIAL PERMANENTE		1.599.01.999.000	4.4.90.52.00	456,00			
Const., Ampl.e/ou Rest.de Unidades Escolares		12.365.0011.1040.0000						45.600,00
4	DESPEAS DE CAPIT						45.600,00	
4	INVESTIMENTOS					45.600,00		
	OBRAS E INSTALAÇÕES		1.500.00.200.000	4.4.91.51.00	45.600,00			
Manutenção das Atividades do Ensino Infantil		12.365.0011.2056.0000						945.379,20
3	DESPEAS CORREN						945.379,20	
1	PESSOAL E ENCARGOS SOCIAIS					9.667,20		
	CONTRATAÇÃO POR TEMPO DETERMINADO		1.500.00.200.000	3.1.90.04.00	456,00			
	VENCIMENTOS E VANTAGENS FIXAS - PESSOAL CIVIL		1.500.00.200.000	3.1.90.11.00	9.120,00			
	OBRIGAÇÕES PATRONAIS		1.500.00.200.000	3.1.90.13.00	91,20			

PREFEITURA MUN.DE SANTA FILOMENA

AV BARÃO DE SANTA FILOMENA,130 - CNPJ:06554240/0001-14

Orçamento Programa - Exercício de 2026

Página 19

QUADRO AUXILIAR DE DETALHAMENTO DA DESPESA

Lei: 18, Data: 20/12/2023

PODER	02	PODER EXECUTIVO
ORGÃO	08	SECRETARIA MUNICIPAL DE EDUCAÇÃO E CULTURA
UNIDADE	00	SECRETARIA MUNICIPAL DE EDUCAÇÃO E CULTURA

Aplicacao Programada	Proj/Ativ	Finalidade	Categoria	Detalhada	TotalGrupo	Total Categ.	Total Func.
F.R. - C.A.							
Manutenção das Atividades do Ensino Infantil	12.365.0011.2056.0000						945.379,20
3 DESPESAS CORREN						945.379,20	
3 OUTRAS DESPESAS CORRENTES					935.712,00		
MATERIAL DE CONSUMO		1.500.00.200.000	3.3.90.30.00	109.440,00			
OUTROS SERVIÇOS DE TERCEIROS - PESSOA FÍSICA		1.500.00.200.000	3.3.90.36.00	5.472,00			
OUTROS SERVIÇOS DE TERCEIROS - PESSOA JURÍDICA		1.500.00.200.000	3.3.90.39.00	820.800,00			
Programa de Transporte Escolar - Ensino Infantil	12.365.0013.2047.0000					13.680,00	13.680,00
3 DESPESAS CORREN						13.680,00	
3 OUTRAS DESPESAS CORRENTES					13.680,00		
MATERIAL DE CONSUMO		1.553.01.999.000	3.3.90.30.00	13.680,00			
Manutenção do PNAE - Infantil (Creche e Pré-Escolar)	12.365.0014.2017.0000					4.560,00	4.560,00
3 DESPESAS CORREN						4.560,00	
3 OUTRAS DESPESAS CORRENTES					4.560,00		
MATERIAL DE CONSUMO		1.552.01.999.000	3.3.90.30.00	4.560,00			
Aquisição de Equipamento e Material Permanente	12.365.0534.1002.0000					456,00	456,00
4 DESPESAS DE CAPIT						456,00	
4 INVESTIMENTOS					456,00		
EQUIPAMENTOS E MATERIAL PERMANENTE		1.500.00.200.000	4.4.90.52.00	456,00			
MANUTENÇÃO DO PROGRAMA SALARIO EDUCAÇÃO - QSE	12.365.0535.2114.0000					55.176,00	55.176,00
3 DESPESAS CORREN						55.176,00	
3 OUTRAS DESPESAS CORRENTES					55.176,00		
MATERIAL DE CONSUMO		1.552.01.200.000	3.3.90.30.00	27.360,00			
OUTROS SERVIÇOS DE TERCEIROS - PESSOA FÍSICA		1.551.01.999.000	3.3.90.36.00	456,00			
OUTROS SERVIÇOS DE TERCEIROS - PESSOA JURÍDICA		1.553.01.999.000	3.3.90.39.00	27.360,00			
MANUTENÇÃO PROGRAMA DINHEIRO DIRETO NA ESCOLA - PDDE	12.365.0535.2115.0000					6.292,80	6.292,80
3 DESPESAS CORREN						6.292,80	
3 OUTRAS DESPESAS CORRENTES					6.292,80		
MATERIAL DE CONSUMO		1.551.01.999.000	3.3.90.30.00	5.380,80			
OUTROS SERVIÇOS DE TERCEIROS - PESSOA FÍSICA		1.551.01.999.000	3.3.90.36.00	456,00			
OUTROS SERVIÇOS DE TERCEIROS - PESSOA JURÍDICA		1.551.01.999.000	3.3.90.39.00	456,00			
Manut.do Ensino de Jovens e Adultos - EJA	12.366.0011.2058.0000					550.027,20	550.027,20
3 DESPESAS CORREN						550.027,20	
1 PESSOAL E ENCARGOS SOCIAIS					1.003,20		
CONTRATAÇÃO POR TEMPO DETERMINADO		1.500.00.200.000	3.1.90.04.00	456,00			
VENCIMENTOS E VANTAGENS FIXAS - PESSOAL CIVIL		1.500.00.200.000	3.1.90.11.00	456,00			
OBRIGAÇÕES PATRONAIS		1.500.00.200.000	3.1.90.13.00	91,20			
3 OUTRAS DESPESAS CORRENTES					549.024,00		
DIÁRIAS - CIVIL		1.500.00.200.000	3.3.90.14.00	456,00			
MATERIAL DE CONSUMO		1.500.00.200.000	3.3.90.30.00	547.200,00			
PASSAGENS E DESPESAS COM LOCOMOÇÃO		1.500.00.200.000	3.3.90.33.00	456,00			
OUTROS SERVIÇOS DE TERCEIROS - PESSOA FÍSICA		1.500.00.200.000	3.3.90.36.00	456,00			
OUTROS SERVIÇOS DE TERCEIROS - PESSOA JURÍDICA		1.500.00.200.000	3.3.90.39.00	456,00			

PREFEITURA MUN.DE SANTA FILOMENA

AV BARÃO DE SANTA FILOMENA,130 - CNPJ:06554240/0001-14

Orçamento Programa - Exercício de 2026

Página 20

QUADRO AUXILIAR DE DETALHAMENTO DA DESPESA

Lei: 18, Data: 20/12/2023

PODER	02	PODER EXECUTIVO						
ORGÃO	08	SECRETARIA MUNICIPAL DE EDUCAÇÃO E CULTURA						
UNIDADE	00	SECRETARIA MUNICIPAL DE EDUCAÇÃO E CULTURA						
Aplicacao Programada		Proj/Ativ	Finalidade	Categoria	Detalhada	TotalGrupo	Total Categ.	Total Func.
			F.R. - C.A.					
Manut.do Ensino de Jovens e Adultos - EJA		12.366.0011.2058.0000						550.027,20
Incentivo e Patrocinio de Atividades Culturais e Artísticas		13.122.0016.2060.0000						40.000,00
3	DESPESAS CORREN						40.000,00	
3	OUTRAS DESPESAS CORRENTES				40.000,00			
	PREMIAÇÕES CULTURAIS, ARTÍSTICAS, CIENTÍFICAS, DESPORT	1.716.00.999.000	3.3.90.31.00		16.000,00			
	OUTROS SERVIÇOS DE TERCEIROS - PESSOA FÍSICA	1.716.00.999.000	3.3.90.36.00		16.000,00			
	OUTROS SERVIÇOS DE TERCEIROS - PESSOA JURÍDICA	1.716.00.999.000	3.3.90.39.00		8.000,00			
Incentivo e Patrocinio de Atividades Culturais e Artísticas		13.392.0016.2060.0000						127.680,00
3	DESPESAS CORREN						127.680,00	
3	OUTRAS DESPESAS CORRENTES				127.680,00			
	MATERIAL DE CONSUMO	1.500.00.200.000	3.3.90.30.00		41.040,00			
	PREMIAÇÕES CULTURAIS, ARTÍSTICAS, CIENTÍFICAS, DESPORT	1.500.00.200.000	3.3.90.31.00		27.360,00			
	MATERIAL, BEM OU SERVIÇO PARA DISTRIBUIÇÃO GRATUITA	1.500.00.200.000	3.3.90.32.00		13.680,00			
	OUTROS SERVIÇOS DE TERCEIROS - PESSOA FÍSICA	1.500.00.200.000	3.3.90.36.00		18.240,00			
	OUTROS SERVIÇOS DE TERCEIROS - PESSOA JURÍDICA	1.500.00.200.000	3.3.90.39.00		27.360,00			
TOTAL								10.122.475,36

PREFEITURA MUN.DE SANTA FILOMENA

AV BARÃO DE SANTA FILOMENA,130 - CNPJ:06554240/0001-14

Orçamento Programa - Exercício de 2026

Página 21

QUADRO AUXILIAR DE DETALHAMENTO DA DESPESA

Lei: 18, Data: 20/12/2023

PODER	02	PODER EXECUTIVO
ORGÃO	08	SECRETARIA MUNICIPAL DE EDUCAÇÃO E CULTURA
UNIDADE	01	FUNDO DE DESENV.DA EDUCAÇÃO BÁSICA - FUNDEB

Aplicacao Programada	Proj/Ativ	Finalidade	Categoria	Detalhada	TotalGrupo	Total Categ.	Total Func.
F.R. - C.A.							
Construção, Reforma e Ampliação de Unidades Escolar	12.361.0011.1043.0000						364,80
4 DESPESAS DE CAPITAL						364,80	
4 INVESTIMENTOS					364,80		
MATERIAL DE CONSUMO		1.542.01.999.000	4.4.90.30.00	91,20			
OUTROS SERVIÇOS DE TERCEIROS - PESSOA FÍSICA		1.542.01.999.000	4.4.90.36.00	91,20			
OUTROS SERVIÇOS DE TERCEIROS - PESSOA JURÍDICA		1.542.01.999.000	4.4.90.39.00	91,20			
OBRAS E INSTALAÇÕES		1.540.01.999.000	4.4.90.51.00	91,20			
Manutenção e Conservação de Unidades Escolares	12.361.0011.2051.0000					881.630,40	881.630,40
3 DESPESAS CORREN						881.630,40	
3 OUTRAS DESPESAS CORRENTES					881.630,40		
MATERIAL DE CONSUMO		1.540.01.999.000	3.3.90.30.00	729.600,00			
OUTROS SERVIÇOS DE TERCEIROS - PESSOA FÍSICA		1.540.01.999.000	3.3.90.36.00	82.080,00			
OUTROS SERVIÇOS DE TERCEIROS - PESSOA JURÍDICA		1.540.01.999.000	3.3.90.39.00	69.950,40			
Encargos com o Pessoal Administrativo e Custeio-Fundamental	12.361.0011.2062.0000						687.921,60
3 DESPESAS CORREN						687.921,60	
1 PESSOAL E ENCARGOS SOCIAIS					257.366,40		
CONTRATAÇÃO POR TEMPO DETERMINADO		1.540.01.999.000	3.1.90.04.00	91,20			
VENCIMENTOS E VANTAGENS FIXAS - PESSOAL CIVIL		1.540.01.999.000	3.1.90.11.00	456,00			
VENCIMENTOS E VANTAGENS FIXAS - PESSOAL CIVIL		1.541.01.999.000	3.1.90.11.00	215.232,00			
OBRIGAÇÕES PATRONAIS		1.540.01.999.000	3.1.90.13.00	91,20			
OBRIGAÇÕES PATRONAIS		1.541.01.999.000	3.1.90.13.00	27.360,00			
SENTENÇAS JUDICIAIS		1.540.01.999.000	3.1.90.91.00	456,00			
DESPESAS DE EXERCÍCIOS ANTERIORES		1.540.01.999.000	3.1.90.92.00	13.680,00			
3 OUTRAS DESPESAS CORRENTES					430.555,20		
DIÁRIAS - CIVIL		1.540.01.999.000	3.3.90.14.00	4.560,00			
MATERIAL DE CONSUMO		1.540.01.999.000	3.3.90.30.00	456,00			
PASSAGENS E DESPESAS COM LOCOMOÇÃO		1.540.01.999.000	3.3.90.33.00	456,00			
OUTROS SERVIÇOS DE TERCEIROS - PESSOA FÍSICA		1.540.01.999.000	3.3.90.36.00	410.400,00			
OUTROS SERVIÇOS DE TERCEIROS - PESSOA JURÍDICA		1.540.01.999.000	3.3.90.39.00	13.680,00			
OBRIGAÇÕES TRIBUTÁRIAS E CONTRIBUTIVAS		1.540.01.999.000	3.3.90.47.00	456,00			
SENTENÇAS JUDICIAIS		1.540.01.999.000	3.3.90.91.00	91,20			
DESPESAS DE EXERCÍCIOS ANTERIORES		1.540.01.999.000	3.3.90.92.00	456,00			
Manut. e Enc. c/ Pessoal do Magistério - Ens. Fundamental	12.361.0011.2063.0000						4.180.425,60
3 DESPESAS CORREN						4.180.425,60	
1 PESSOAL E ENCARGOS SOCIAIS					4.180.425,60		
CONTRATAÇÃO POR TEMPO DETERMINADO		1.540.01.230.000	3.1.90.04.00	91,20			
VENCIMENTOS E VANTAGENS FIXAS - PESSOAL CIVIL		1.540.01.230.000	3.1.90.11.00	3.465.600,00			
VENCIMENTOS E VANTAGENS FIXAS - PESSOAL CIVIL		1.541.01.230.000	3.1.90.11.00	693.120,00			
OBRIGAÇÕES PATRONAIS		1.540.01.230.000	3.1.90.13.00	456,00			
OBRIGAÇÕES PATRONAIS		1.541.01.230.000	3.1.90.13.00	456,00			
SENTENÇAS JUDICIAIS		1.540.01.230.000	3.1.90.91.00	16.142,40			
DESPESAS DE EXERCÍCIOS ANTERIORES		1.540.01.230.000	3.1.90.92.00	4.560,00			
Treinamento e Qualificação de Professores	12.361.0015.2068.0000						1.368,00
3 DESPESAS CORREN						1.368,00	

PREFEITURA MUN.DE SANTA FILOMENA

AV BARÃO DE SANTA FILOMENA,130 - CNPJ:06554240/0001-14

Orçamento Programa - Exercício de 2026

Página 22

QUADRO AUXILIAR DE DETALHAMENTO DA DESPESA

Lei: 18, Data: 20/12/2023

PODER	02	PODER EXECUTIVO						
ORGÃO	08	SECRETARIA MUNICIPAL DE EDUCAÇÃO E CULTURA						
UNIDADE	01	FUNDO DE DESENV.DA EDUCAÇÃO BÁSICA - FUNDEB						
Aplicação Programada		Proj/Ativ	Finalidade	Categoria	Detalhada	Total Grupo	Total Categ.	Total Func.
			F.R. - C.A.					
Treinamento e Qualificação de Professores		12.361.0015.2068.0000						1.368,00
3	DESPEAS CORREN						1.368,00	
3	OUTRAS DESPEAS CORRENTES				1.368,00			
	MATERIAL DE CONSUMO		1.540.01.999.000	3.3.90.30.00	456,00			
	OUTROS SERVIÇOS DE TERCEIROS - PESSOA FÍSICA		1.540.01.999.000	3.3.90.36.00	456,00			
	OUTROS SERVIÇOS DE TERCEIROS - PESSOA JURÍDICA		1.540.01.999.000	3.3.90.39.00	456,00			
Aquisição de Equipamento e Material Permanente		12.361.0534.1002.0000					1.614,24	1.614,24
4	DESPEAS DE CAPIT						1.614,24	
4	INVESTIMENTOS				1.614,24			
	EQUIPAMENTOS E MATERIAL PERMANENTE		1.540.01.999.000	4.4.90.52.00	1.614,24			
Encargos com o Pessoal Administrativo e Custeio-Fundamental		12.361.0535.2062.0000						638.400,00
3	DESPEAS CORREN						638.400,00	
1	PESSOAL E ENCARGOS SOCIAIS				638.400,00			
	VENCIMENTOS E VANTAGENS FIXAS - PESSOAL CIVIL		1.543.01.999.000	3.1.90.11.00	638.400,00			
Manut.e Enc.c/o Pessoal Administratio e Custeio - Ensino Inf		12.365.0011.2064.0000						4.651,20
3	DESPEAS CORREN						4.651,20	
1	PESSOAL E ENCARGOS SOCIAIS				1.915,20			
	CONTRATAÇÃO POR TEMPO DETERMINADO		1.542.01.999.000	3.1.90.04.00	91,20			
	VENCIMENTOS E VANTAGENS FIXAS - PESSOAL CIVIL		1.540.01.999.000	3.1.90.11.00	456,00			
	OBRIGAÇÕES PATRONAIS		1.540.01.999.000	3.1.90.13.00	456,00			
	SENTENÇAS JUDICIAIS		1.540.01.999.000	3.1.90.91.00	456,00			
	DESPEAS DE EXERCÍCIOS ANTERIORES		1.540.01.999.000	3.1.90.92.00	456,00			
3	OUTRAS DESPEAS CORRENTES				2.736,00			
	DIÁRIAS - CIVIL		1.540.01.999.000	3.3.90.14.00	456,00			
	MATERIAL DE CONSUMO		1.540.01.999.000	3.3.90.30.00	456,00			
	PASSAGENS E DESPEAS COM LOCOMOÇÃO		1.540.01.999.000	3.3.90.33.00	456,00			
	OUTROS SERVIÇOS DE TERCEIROS - PESSOA FÍSICA		1.540.01.999.000	3.3.90.36.00	456,00			
	OUTROS SERVIÇOS DE TERCEIROS - PESSOA JURÍDICA		1.540.01.999.000	3.3.90.39.00	456,00			
	DESPEAS DE EXERCÍCIOS ANTERIORES		1.540.01.999.000	3.3.90.92.00	456,00			
Manut. e Enc. c/ Pessoal do Magistério - Ens. Infantil		12.365.0011.2065.0000						2.646.076,80
3	DESPEAS CORREN						2.646.076,80	
1	PESSOAL E ENCARGOS SOCIAIS				2.646.076,80			
	CONTRATAÇÃO POR TEMPO DETERMINADO		1.540.01.230.000	3.1.90.04.00	2.644.708,80			
	VENCIMENTOS E VANTAGENS FIXAS - PESSOAL CIVIL		1.540.01.230.000	3.1.90.11.00	456,00			
	OBRIGAÇÕES PATRONAIS		1.540.01.230.000	3.1.90.13.00	456,00			
	DESPEAS DE EXERCÍCIOS ANTERIORES		1.540.01.230.000	3.1.90.92.00	456,00			
Manutenção das Atividades do Ensino Infantil		12.365.0537.2056.0000						613.374,72
3	DESPEAS CORREN						428.731,20	
1	PESSOAL E ENCARGOS SOCIAIS				91.291,20			
	VENCIMENTOS E VANTAGENS FIXAS - PESSOAL CIVIL		1.542.01.230.000	3.1.90.11.00	91.200,00			
	VENCIMENTOS E VANTAGENS FIXAS - PESSOAL CIVIL		1.542.01.230.000	3.1.90.11.00	91,20			

PREFEITURA MUN.DE SANTA FILOMENA

AV BARÃO DE SANTA FILOMENA,130 - CNPJ:06554240/0001-14

Orçamento Programa - Exercício de 2026

Página 23

QUADRO AUXILIAR DE DETALHAMENTO DA DESPESA

Lei: 18, Data: 20/12/2023

PODER	02	PODER EXECUTIVO
ORGÃO	08	SECRETARIA MUNICIPAL DE EDUCAÇÃO E CULTURA
UNIDADE	01	FUNDO DE DESENV.DA EDUCAÇÃO BÁSICA - FUNDEB

Aplicacao Programada	Proj/Ativ	Finalidade	Categoria	Detalhada	TotalGrupo	Total Categ.	Total Func.
F.R. - C.A.							
Manutenção das Atividades do Ensino Infantil	12.365.0537.2056.0000						613.374,72
3	DESPEAS CORREN					428.731,20	
3	OUTRAS DESPEAS CORRENTES				337.440,00		
	MATERIAL DE CONSUMO	1.542.01.999.000	3.3.90.30.00	109.440,00			
	MATERIAL DE CONSUMO	1.542.01.999.000	3.3.90.30.00	18.240,00			
	OUTROS SERVIÇOS DE TERCEIROS - PESSOA FÍSICA	1.542.01.999.000	3.3.90.36.00	72.960,00			
	OUTROS SERVIÇOS DE TERCEIROS - PESSOA FÍSICA	1.542.01.999.000	3.3.90.36.00	54.720,00			
	OUTROS SERVIÇOS DE TERCEIROS - PESSOA JURÍDICA	1.542.01.999.000	3.3.90.39.00	18.240,00			
	OUTROS SERVIÇOS DE TERCEIROS - PESSOA JURÍDICA	1.542.01.999.000	3.3.90.39.00	63.840,00			
4	DESPEAS DE CAPIT					184.643,52	
4	INVESTIMENTOS				184.643,52		
	OBRAS E INSTALAÇÕES	1.542.01.999.000	4.4.90.51.00	93.443,52			
	OBRAS E INSTALAÇÕES	1.542.01.999.000	4.4.90.51.00	91.200,00			
TOTAL							9.655.827,36

PREFEITURA MUN.DE SANTA FILOMENA

AV BARÃO DE SANTA FILOMENA,130 - CNPJ:06554240/0001-14

Orçamento Programa - Exercício de 2026

Página 24

QUADRO AUXILIAR DE DETALHAMENTO DA DESPESA

Lei: 18, Data: 20/12/2023

PODER	02	PODER EXECUTIVO
ORGÃO	10	FUNDO MUNICIPAL DE SAUDE - FMS
UNIDADE	00	FUNDO MUNICIPAL DE SAUDE - FMS

Aplicacao Programada	Proj/Ativ	Finalidade	Categoria	Detalhada	TotalGrupo	Total Categ.	Total Func.
F.R. - C.A.							
CIRURGIAS DE BAIXA COMPLEXIDADE	10.031.0042.1055.0000						120.000,00
3	DESPEAS CORREN					120.000,00	
3	OUTRAS DESPEAS CORRENTES				120.000,00		
	OUTROS SERVIÇOS DE TERCEIROS - PESSOA JURÍDICA	1.500.02.300.000	3.3.90.39.00	120.000,00			
AJUDA DE CUSTO PARA SAÚDE	10.031.0042.1056.0000						120.000,00
3	DESPEAS CORREN					120.000,00	
3	OUTRAS DESPEAS CORRENTES				120.000,00		
	AUXILIO FINANCEIRO TEMPORÁRIO	1.500.02.300.000	3.3.90.48.90	120.000,00			
EXAMES LABOATORIAIS	10.031.0042.1057.0000						40.000,00
3	DESPEAS CORREN					40.000,00	
3	OUTRAS DESPEAS CORRENTES				40.000,00		
	SERVICO MEDICO-HOSPITALAR, ODONTOLOGICO E LABORATOI	1.500.02.300.000	3.3.90.39.50	40.000,00			
ACESSO A MEDICAMENTOS ESSENCIAIS E ESPECIALIZADOS	10.031.0042.1058.0000						56.000,00
3	DESPEAS CORREN					56.000,00	
3	OUTRAS DESPEAS CORRENTES				56.000,00		
	MATERIAL FARMACOLOGICO	1.500.02.300.000	3.3.90.30.09	56.000,00			
Manut.Administ.do Fundo Municipal de Saúde	10.301.0003.2070.0000						4.061.083,20
3	DESPEAS CORREN					4.061.083,20	
1	PESSOAL E ENCARGOS SOCIAIS				1.716.440,00		
	CONTRATAÇÃO POR TEMPO DETERMINADO	1.500.00.300.000	3.1.90.04.00	456,00			
	CONTRATAÇÃO POR TEMPO DETERMINADO	1.600.02.999.000	3.1.90.04.00	456,00			
	VENCIMENTOS E VANTAGENS FIXAS - PESSOAL CIVIL	1.500.00.300.000	3.1.90.11.00	1.390.400,00			
	VENCIMENTOS E VANTAGENS FIXAS - PESSOAL CIVIL	1.600.02.999.000	3.1.90.11.00	145.920,00			
	OBRIGAÇÕES PATRONAIS	1.500.00.300.000	3.1.90.13.00	27.360,00			
	OBRIGAÇÕES PATRONAIS	1.600.02.999.000	3.1.90.13.00	456,00			
	SENTENÇAS JUDICIAIS	1.500.00.300.000	3.1.90.91.00	136.800,00			
	SENTENÇAS JUDICIAIS	1.600.02.999.000	3.1.90.91.00	456,00			
	DESPEAS DE EXERCÍCIOS ANTERIORES	1.500.00.300.000	3.1.90.92.00	13.680,00			
	DESPEAS DE EXERCÍCIOS ANTERIORES	1.600.02.999.000	3.1.90.92.00	456,00			

PREFEITURA MUN.DE SANTA FILOMENA

AV BARÃO DE SANTA FILOMENA,130 - CNPJ:06554240/0001-14

Orçamento Programa - Exercício de 2026

Página 25

QUADRO AUXILIAR DE DETALHAMENTO DA DESPESA

Lei: 18, Data: 20/12/2023

PODER	02	PODER EXECUTIVO					
ORGÃO	10	FUNDO MUNICIPAL DE SAUDE - FMS					
UNIDADE	00	FUNDO MUNICIPAL DE SAUDE - FMS					
Aplicacao Programada	Proj/Ativ	Finalidade	Categoria	Detalhada	TotalGrupo	Total Categ.	Total Func.
		F.R. - C.A.					
Manut.Administ.do Fundo Municipal de Saúde	10.301.0003.2070.0000						4.061.083,20
3 DESPESAS CORREN						4.061.083,20	
3 OUTRAS DESPESAS CORRENTES					2.344.643,20		
DIÁRIAS - CIVIL		1.500.00.300.000	3.3.90.14.00	164.160,00			
DIÁRIAS - CIVIL		1.600.02.999.000	3.3.90.14.00	456,00			
MATERIAL DE CONSUMO		1.500.00.300.000	3.3.90.30.00	738.720,00			
MATERIAL DE CONSUMO		1.600.02.999.000	3.3.90.30.00	173.280,00			
PASSAGENS E DESPESAS COM LOCOMOÇÃO		1.500.00.300.000	3.3.90.33.00	456,00			
PASSAGENS E DESPESAS COM LOCOMOÇÃO		1.600.02.999.000	3.3.90.33.00	456,00			
OUTROS SERVIÇOS DE TERCEIROS - PESSOA FÍSICA		1.500.00.300.000	3.3.90.36.00	383.040,00			
OUTROS SERVIÇOS DE TERCEIROS - PESSOA FÍSICA		1.600.02.999.000	3.3.90.36.00	27.360,00			
OUTROS SERVIÇOS DE TERCEIROS - PESSOA JURÍDICA		1.500.00.300.000	3.3.90.39.00	740.800,00			
OUTROS SERVIÇOS DE TERCEIROS - PESSOA JURÍDICA		1.600.02.999.000	3.3.90.39.00	82.080,00			
OBRIGAÇÕES TRIBUTÁRIAS E CONTRIBUTIVAS		1.500.00.300.000	3.3.90.47.00	27.360,00			
OBRIGAÇÕES TRIBUTÁRIAS E CONTRIBUTIVAS		1.600.02.999.000	3.3.90.47.00	456,00			
SENTENÇAS JUDICIAIS		1.500.00.300.000	3.3.90.91.00	91,20			
DESPESAS DE EXERCÍCIOS ANTERIORES		1.500.00.300.000	3.3.90.92.00	456,00			
DESPESAS DE EXERCÍCIOS ANTERIORES		1.600.02.999.000	3.3.90.92.00	456,00			
INDENIZAÇÕES E RESTITUIÇÕES		1.500.00.300.000	3.3.90.93.00	4.560,00			
INDENIZAÇÕES E RESTITUIÇÕES		1.600.02.999.000	3.3.90.93.00	456,00			
Manutenção do Serviço Local de Saneamento	10.301.0020.2040.0000						22.800,00
3 DESPESAS CORREN						22.800,00	
1 PESSOAL E ENCARGOS SOCIAIS					22.800,00		
SENTENÇAS JUDICIAIS		1.605.02.999.000	3.1.90.91.00	22.800,00			
Manut.Administ.do Fundo Municipal de Saúde	10.301.0020.2070.0000						36.480,00
3 DESPESAS CORREN						36.480,00	
1 PESSOAL E ENCARGOS SOCIAIS					36.480,00		
VENCIMENTOS E VANTAGENS FIXAS - PESSOAL CIVIL		1.605.02.999.000	3.1.90.11.00	36.480,00			
AQUISIÇÃO DE MATERIAIS E EQUIPAMENTOS PARA ENFRENTAMENTO A COVID	10.301.0021.1053.0000						547,20
4 DESPESAS DE CAPIT						547,20	
4 INVESTIMENTOS					547,20		
OBRAS EM ANDAMENTO		1.600.02.999.000	4.4.90.51.91	91,20			
OUTROS MATERIAIS PERMANENTES		1.600.02.999.000	4.4.90.52.99	456,00			
Manut.Administ.do Fundo Municipal de Saúde	10.301.0021.2070.0000						13.680,00
3 DESPESAS CORREN						13.680,00	
3 OUTRAS DESPESAS CORRENTES					13.680,00		
OUTROS SERVIÇOS DE TERCEIROS - PESSOA FÍSICA		1.605.02.999.000	3.3.90.36.00	13.680,00			
Ações do Programa Farmacia Básica	10.301.0021.2071.0000						468.640,00
3 DESPESAS CORREN						468.640,00	
3 OUTRAS DESPESAS CORRENTES					468.640,00		
MATERIAL DE CONSUMO		1.500.00.300.000	3.3.90.30.00	409.360,00			
MATERIAL DE CONSUMO		1.600.02.999.000	3.3.90.30.00	59.280,00			
Ações do Programa Saúde da Família - PSF	10.301.0021.2074.0000						682.632,00

PREFEITURA MUN.DE SANTA FILOMENA

AV BARÃO DE SANTA FILOMENA,130 - CNPJ:06554240/0001-14

Orçamento Programa - Exercício de 2026

Página 26

QUADRO AUXILIAR DE DETALHAMENTO DA DESPESA

Lei: 18, Data: 20/12/2023

PODER	02	PODER EXECUTIVO
ORGÃO	10	FUNDO MUNICIPAL DE SAUDE - FMS
UNIDADE	00	FUNDO MUNICIPAL DE SAUDE - FMS

Aplicacao Programada	Proj/Ativ	Finalidade	Categoria	Detalhada	TotalGrupo	Total Categ.	Total Func.
F.R. - C.A.							
Ações do Programa Saúde da Família - PSF	10.301.0021.2074.0000						682.632,00
3	DESPESAS CORREN					682.632,00	
1	PESSOAL E ENCARGOS SOCIAIS				644.328,00		
	CONTRATAÇÃO POR TEMPO DETERMINADO	1.500.00.300.000	3.1.90.04.00	456,00			
	VENCIMENTOS E VANTAGENS FIXAS - PESSOAL CIVIL	1.500.00.300.000	3.1.90.11.00	456,00			
	VENCIMENTOS E VANTAGENS FIXAS - PESSOAL CIVIL	1.600.02.999.000	3.1.90.11.00	638.400,00			
	OBRIGAÇÕES PATRONAIS	1.500.00.300.000	3.1.90.13.00	4.560,00			
	DESPESAS DE EXERCÍCIOS ANTERIORES	1.500.00.300.000	3.1.90.92.00	456,00			
3	OUTRAS DESPESAS CORRENTES				38.304,00		
	DIÁRIAS - CIVIL	1.500.00.300.000	3.3.90.14.00	456,00			
	MATERIAL DE CONSUMO	1.500.00.300.000	3.3.90.30.00	36.480,00			
	OUTROS SERVIÇOS DE TERCEIROS - PESSOA FÍSICA	1.500.00.300.000	3.3.90.36.00	456,00			
	OUTROS SERVIÇOS DE TERCEIROS - PESSOA JURÍDICA	1.500.00.300.000	3.3.90.39.00	456,00			
	DESPESAS DE EXERCÍCIOS ANTERIORES	1.500.00.300.000	3.3.90.92.00	456,00			
Ações do Prog. de Agentes Comunitários de Saúde	10.301.0021.2075.0000						1.119.480,00
3	DESPESAS CORREN					1.119.480,00	
1	PESSOAL E ENCARGOS SOCIAIS				1.108.992,00		
	CONTRATAÇÃO POR TEMPO DETERMINADO	1.500.00.300.000	3.1.90.04.00	456,00			
	CONTRATAÇÃO POR TEMPO DETERMINADO	1.604.02.999.000	3.1.90.04.00	456,00			
	VENCIMENTOS E VANTAGENS FIXAS - PESSOAL CIVIL	1.500.00.300.000	3.1.90.11.00	282.720,00			
	VENCIMENTOS E VANTAGENS FIXAS - PESSOAL CIVIL	1.604.02.999.000	3.1.90.11.00	820.800,00			
	OBRIGAÇÕES PATRONAIS	1.500.00.300.000	3.1.90.13.00	4.560,00			
3	OUTRAS DESPESAS CORRENTES				10.488,00		
	DIÁRIAS - CIVIL	1.500.00.300.000	3.3.90.14.00	456,00			
	DIÁRIAS - CIVIL	1.604.02.999.000	3.3.90.14.00	456,00			
	MATERIAL DE CONSUMO	1.500.00.300.000	3.3.90.30.00	7.296,00			
	MATERIAL DE CONSUMO	1.604.02.999.000	3.3.90.30.00	456,00			
	OUTROS SERVIÇOS DE TERCEIROS - PESSOA FÍSICA	1.500.00.300.000	3.3.90.36.00	456,00			
	OUTROS SERVIÇOS DE TERCEIROS - PESSOA FÍSICA	1.604.02.999.000	3.3.90.36.00	456,00			
	OUTROS SERVIÇOS DE TERCEIROS - PESSOA JURÍDICA	1.500.00.300.000	3.3.90.39.00	456,00			
	OUTROS SERVIÇOS DE TERCEIROS - PESSOA JURÍDICA	1.604.02.999.000	3.3.90.39.00	456,00			
Ações do Programa de Saúde Bucal	10.301.0021.2076.0000						183.440,00
3	DESPESAS CORREN					183.440,00	
1	PESSOAL E ENCARGOS SOCIAIS				142.728,00		
	CONTRATAÇÃO POR TEMPO DETERMINADO	1.500.00.300.000	3.1.90.04.00	456,00			
	CONTRATAÇÃO POR TEMPO DETERMINADO	1.600.02.999.000	3.1.90.04.00	456,00			
	VENCIMENTOS E VANTAGENS FIXAS - PESSOAL CIVIL	1.500.00.300.000	3.1.90.11.00	456,00			
	VENCIMENTOS E VANTAGENS FIXAS - PESSOAL CIVIL	1.602.02.999.000	3.1.90.11.00	136.800,00			
	OBRIGAÇÕES PATRONAIS	1.500.00.300.000	3.1.90.13.00	4.560,00			
3	OUTRAS DESPESAS CORRENTES				40.712,00		
	DIÁRIAS - CIVIL	1.500.00.300.000	3.3.90.14.00	456,00			
	DIÁRIAS - CIVIL	1.600.02.999.000	3.3.90.14.00	456,00			
	MATERIAL DE CONSUMO	1.500.00.300.000	3.3.90.30.00	456,00			
	MATERIAL DE CONSUMO	1.600.02.999.000	3.3.90.30.00	456,00			
	OUTROS SERVIÇOS DE TERCEIROS - PESSOA FÍSICA	1.500.00.300.000	3.3.90.36.00	456,00			
	OUTROS SERVIÇOS DE TERCEIROS - PESSOA FÍSICA	1.600.02.999.000	3.3.90.36.00	456,00			
	OUTROS SERVIÇOS DE TERCEIROS - PESSOA JURÍDICA	1.500.00.300.000	3.3.90.39.00	37.520,00			
	OUTROS SERVIÇOS DE TERCEIROS - PESSOA JURÍDICA	1.600.02.999.000	3.3.90.39.00	456,00			

PREFEITURA MUN.DE SANTA FILOMENA

AV BARÃO DE SANTA FILOMENA,130 - CNPJ:06554240/0001-14

Orçamento Programa - Exercício de 2026

Página 27

QUADRO AUXILIAR DE DETALHAMENTO DA DESPESA

Lei: 18, Data: 20/12/2023

PODER	02	PODER EXECUTIVO					
ORGÃO	10	FUNDO MUNICIPAL DE SAUDE - FMS					
UNIDADE	00	FUNDO MUNICIPAL DE SAUDE - FMS					
Aplicacao Programada	Proj/Ativ	Finalidade	Categoria	Detalhada	TotalGrupo	Total Categ.	Total Func.
		F.R. - C.A.					
Ações do Sist. de Atendimento Movel de Urgência-SAMU	10.301.0021.2106.0000						231.192,00
3	DESPESAS CORREN					231.192,00	
1	PESSOAL E ENCARGOS SOCIAIS				166.440,00		
	CONTRATAÇÃO POR TEMPO DETERMINADO	1.500.00.300.000	3.1.90.04.00	456,00			
	CONTRATAÇÃO POR TEMPO DETERMINADO	1.600.02.999.000	3.1.90.04.00	456,00			
	VENCIMENTOS E VANTAGENS FIXAS - PESSOAL CIVIL	1.500.00.300.000	3.1.90.11.00	456,00			
	VENCIMENTOS E VANTAGENS FIXAS - PESSOAL CIVIL	1.600.02.999.000	3.1.90.11.00	164.160,00			
	OBRIGAÇÕES PATRONAIS	1.500.00.300.000	3.1.90.13.00	456,00			
	OBRIGAÇÕES PATRONAIS	1.600.02.999.000	3.1.90.13.00	456,00			
3	OUTRAS DESPESAS CORRENTES				64.752,00		
	DIÁRIAS - CIVIL	1.500.00.300.000	3.3.90.14.00	456,00			
	DIÁRIAS - CIVIL	1.600.02.999.000	3.3.90.14.00	456,00			
	MATERIAL DE CONSUMO	1.500.00.300.000	3.3.90.30.00	456,00			
	MATERIAL DE CONSUMO	1.600.02.999.000	3.3.90.30.00	27.360,00			
	OUTROS SERVIÇOS DE TERCEIROS - PESSOA FÍSICA	1.500.00.300.000	3.3.90.36.00	456,00			
	OUTROS SERVIÇOS DE TERCEIROS - PESSOA FÍSICA	1.600.02.999.000	3.3.90.36.00	456,00			
	OUTROS SERVIÇOS DE TERCEIROS - PESSOA JURÍDICA	1.500.00.300.000	3.3.90.39.00	7.296,00			
	OUTROS SERVIÇOS DE TERCEIROS - PESSOA JURÍDICA	1.600.02.999.000	3.3.90.39.00	27.360,00			
	OBRIGAÇÕES TRIBUTÁRIAS E CONTRIBUTIVAS	1.500.00.300.000	3.3.90.47.00	456,00			
MANUTENÇÃO DAS ATIVIDADES PARA ENFRENTAMENTO A COVID-19	10.301.0021.2117.0000						873.240,00
3	DESPESAS CORREN					873.240,00	
1	PESSOAL E ENCARGOS SOCIAIS				817.152,00		
	VENCIMENTOS E SALARIOS	1.602.02.999.000	3.1.90.11.01	812.592,00			
	CONTRIBUICOES PREVIDENCIARIAS - INSS	1.600.02.999.000	3.1.90.13.02	4.560,00			
3	OUTRAS DESPESAS CORRENTES				56.088,00		
	DIARIAS - NO PAIS (DENTRO DO ESTADO)	1.600.02.999.000	3.3.90.14.01	456,00			
	OUTROS MATERIAIS DE CONSUMO	1.600.02.999.000	3.3.90.30.99	456,00			
	OUTROS SERVICOS DE TERCEIROS - PESSOA FISICA	1.600.02.999.000	3.3.90.36.99	54.720,00			
	OUTROS SERVICOS DE TERCEIROS - PESSOA JURIDICA	1.600.02.999.000	3.3.90.39.99	456,00			
Constr.,Rest., e/ou Ampliação de Postos de Saúde	10.301.0022.1045.0000						200.640,00
4	DESPESAS DE CAPIT					200.640,00	
4	INVESTIMENTOS				200.640,00		
	OBRAS E INSTALAÇÕES	1.500.00.300.000	4.4.90.51.00	145.920,00			
	OBRAS E INSTALAÇÕES	1.631.02.999.000	4.4.90.51.00	54.720,00			
Aquisição de Equipamento e Material Permanente	10.301.0534.1002.0000						77.976,00
4	DESPESAS DE CAPIT					77.976,00	
4	INVESTIMENTOS				77.976,00		
	EQUIPAMENTOS E MATERIAL PERMANENTE	1.500.00.300.000	4.4.90.52.00	77.520,00			
	EQUIPAMENTOS E MATERIAL PERMANENTE	1.601.02.999.000	4.4.90.52.00	456,00			
Aquisição de Veículos	10.301.0534.1003.0000						299.680,00
4	DESPESAS DE CAPIT					299.680,00	
4	INVESTIMENTOS				299.680,00		
	EQUIPAMENTOS E MATERIAL PERMANENTE	1.500.00.300.000	4.4.90.52.00	217.600,00			
	EQUIPAMENTOS E MATERIAL PERMANENTE	1.601.02.999.000	4.4.90.52.00	82.080,00			

PREFEITURA MUN.DE SANTA FILOMENA
AV BARÃO DE SANTA FILOMENA,130 - CNPJ:06554240/0001-14

Orçamento Programa - Exercício de 2026

Página 28

QUADRO AUXILIAR DE DETALHAMENTO DA DESPESA

Lei: 18, Data: 20/12/2023

PODER	02	PODER EXECUTIVO
ORGÃO	10	FUNDO MUNICIPAL DE SAUDE - FMS
UNIDADE	00	FUNDO MUNICIPAL DE SAUDE - FMS

Aplicacao Programada	Proj/Ativ	Finalidade	Categoria	Detalhada	TotalGrupo	Total Categ.	Total Func.
F.R. - C.A.							
Ações da Vigilância Sanitária	10.304.0023.2078.0000						74.328,00
3	DESPESAS CORREN					74.328,00	
1	PESSOAL E ENCARGOS SOCIAIS				70.680,00		
	CONTRATAÇÃO POR TEMPO DETERMINADO	1.500.00.300.000	3.1.90.04.00	456,00			
	CONTRATAÇÃO POR TEMPO DETERMINADO	1.600.02.999.000	3.1.90.04.00	456,00			
	VENCIMENTOS E VANTAGENS FIXAS - PESSOAL CIVIL	1.500.00.300.000	3.1.90.11.00	456,00			
	VENCIMENTOS E VANTAGENS FIXAS - PESSOAL CIVIL	1.621.02.999.000	3.1.90.11.00	68.400,00			
	OBRIGAÇÕES PATRONAIS	1.500.00.300.000	3.1.90.13.00	456,00			
	OBRIGAÇÕES PATRONAIS	1.600.02.999.000	3.1.90.13.00	456,00			
3	OUTRAS DESPESAS CORRENTES				3.648,00		
	DIÁRIAS - CIVIL	1.500.00.300.000	3.3.90.14.00	456,00			
	DIÁRIAS - CIVIL	1.600.02.999.000	3.3.90.14.00	456,00			
	MATERIAL DE CONSUMO	1.500.00.300.000	3.3.90.30.00	456,00			
	MATERIAL DE CONSUMO	1.600.02.999.000	3.3.90.30.00	456,00			
	OUTROS SERVIÇOS DE TERCEIROS - PESSOA FÍSICA	1.500.00.300.000	3.3.90.36.00	456,00			
	OUTROS SERVIÇOS DE TERCEIROS - PESSOA FÍSICA	1.600.02.999.000	3.3.90.36.00	456,00			
	OUTROS SERVIÇOS DE TERCEIROS - PESSOA JURÍDICA	1.500.00.300.000	3.3.90.39.00	456,00			
	OUTROS SERVIÇOS DE TERCEIROS - PESSOA JURÍDICA	1.600.02.999.000	3.3.90.39.00	456,00			
Aquisição de Equipamento e Material Permanente	10.305.0534.1002.0000						456,00
4	DESPESAS DE CAPITAL					456,00	
4	INVESTIMENTOS				456,00		
	EQUIPAMENTOS E MATERIAL PERMANENTE	1.500.00.300.000	4.4.90.52.00	456,00			
TOTAL							8.682.294,40

PREFEITURA MUN.DE SANTA FILOMENA
AV BARÃO DE SANTA FILOMENA,130 - CNPJ:06554240/0001-14

Orçamento Programa - Exercício de 2026

Página 29

QUADRO AUXILIAR DE DETALHAMENTO DA DESPESA

Lei: 18, Data: 20/12/2023

PODER	02	PODER EXECUTIVO
ORGÃO	11	SECRETARIA MUNICIPAL DO TRABALHO E AÇÃO SOCIAL
UNIDADE	00	SECRETARIA MUNICIPAL DO TRABALHO E AÇÃO SOCIAL

Aplicacao Programada	Proj/Ativ	Finalidade	Categoria	Detalhada	TotalGrupo	Total Categ.	Total Func.
F.R. - C.A.							
Manut. Adm. Sec. Mun. do Trab. e Ação Social	08.122.0003.2083.0000						1.276,80
3	DESPESAS CORREN					1.276,80	
1	PESSOAL E ENCARGOS SOCIAIS				456,00		
	CONTRATAÇÃO POR TEMPO DETERMINADO	1.500.00.999.000	3.1.90.04.00	91,20			
	VENCIMENTOS E VANTAGENS FIXAS - PESSOAL CIVIL	1.500.00.999.000	3.1.90.11.00	91,20			
	OBRIGAÇÕES PATRONAIS	1.500.00.999.000	3.1.90.13.00	91,20			
	SENTENÇAS JUDICIAIS	1.500.00.999.000	3.1.90.91.00	91,20			
	DESPESAS DE EXERCÍCIOS ANTERIORES	1.500.00.999.000	3.1.90.92.00	91,20			
3	OUTRAS DESPESAS CORRENTES				820,80		
	DIÁRIAS - CIVIL	1.500.00.999.000	3.3.90.14.00	91,20			
	MATERIAL DE CONSUMO	1.500.00.999.000	3.3.90.30.00	91,20			
	MATERIAL, BEM OU SERVIÇO PARA DISTRIBUIÇÃO GRATUITA	1.500.00.999.000	3.3.90.32.00	91,20			
	OUTROS SERVIÇOS DE TERCEIROS - PESSOA FÍSICA	1.500.00.999.000	3.3.90.36.00	91,20			
	OUTROS SERVIÇOS DE TERCEIROS - PESSOA JURÍDICA	1.500.00.999.000	3.3.90.39.00	91,20			
	OBRIGAÇÕES TRIBUTÁRIAS E CONTRIBUTIVAS	1.500.00.999.000	3.3.90.47.00	91,20			
	OUTROS AUXÍLIOS FINANCEIROS A PESSOAS FÍSICAS	1.500.00.999.000	3.3.90.48.00	91,20			
	SENTENÇAS JUDICIAIS	1.500.00.999.000	3.3.90.91.00	91,20			
	DESPESAS DE EXERCÍCIOS ANTERIORES	1.500.00.999.000	3.3.90.92.00	91,20			
Aquisição de Equipamento e Material Permanente	08.122.0534.1002.0000						91,20
4	DESPESAS DE CAPITAL					91,20	
4	INVESTIMENTOS				91,20		
	EQUIPAMENTOS E MATERIAL PERMANENTE	1.500.00.999.000	4.4.90.52.00	91,20			
TOTAL							1.368,00

PREFEITURA MUN.DE SANTA FILOMENA

AV BARÃO DE SANTA FILOMENA,130 - CNPJ:06554240/0001-14

Orçamento Programa - Exercício de 2026

Página 30

QUADRO AUXILIAR DE DETALHAMENTO DA DESPESA

Lei: 18, Data: 20/12/2023

PODER	02	PODER EXECUTIVO					
ORGÃO	11	SECRETARIA MUNICIPAL DO TRABALHO E AÇÃO SOCIAL					
UNIDADE	01	FUNDO MUNICIPAL DOS DIREITOS DA CRIANÇA E DO ADOLESCENTE					
Aplicacao Programada	Proj/Ativ	Finalidade	Categoria	Detalhada	TotalGrupo	Total Categ.	Total Func.
			F.R. - C.A.				
Manut.Adm.do Fundo Mun.dos Dir.da Criança e do Adolescentes	08.243.0003.2079.0000						110.443,20
3	DESPESAS CORREN'					110.443,20	
1	PESSOAL E ENCARGOS SOCIAIS				109.804,80		
	CONTRATAÇÃO POR TEMPO DETERMINADO	1.500.00.999.000	3.1.90.04.00	91,20			
	VENCIMENTOS E VANTAGENS FIXAS - PESSOAL CIVIL	1.500.00.999.000	3.1.90.11.00	109.440,00			
	OBRIGAÇÕES PATRONAIS	1.500.00.999.000	3.1.90.13.00	91,20			
	SENTENÇAS JUDICIAIS	1.500.00.999.000	3.1.90.91.00	91,20			
	DESPESAS DE EXERCÍCIOS ANTERIORES	1.500.00.999.000	3.1.90.92.00	91,20			
3	OUTRAS DESPESAS CORRENTES				638,40		
	MATERIAL DE CONSUMO	1.500.00.999.000	3.3.90.30.00	91,20			
	PASSAGENS E DESPESAS COM LOCOMOÇÃO	1.500.00.999.000	3.3.90.33.00	91,20			
	OUTROS SERVIÇOS DE TERCEIROS - PESSOA FÍSICA	1.500.00.999.000	3.3.90.36.00	91,20			
	OUTROS SERVIÇOS DE TERCEIROS - PESSOA JURÍDICA	1.500.00.999.000	3.3.90.39.00	91,20			
	OBRIGAÇÕES TRIBUTÁRIAS E CONTRIBUTIVAS	1.500.00.999.000	3.3.90.47.00	91,20			
	SENTENÇAS JUDICIAIS	1.500.00.999.000	3.3.90.91.00	91,20			
	DESPESAS DE EXERCÍCIOS ANTERIORES	1.500.00.999.000	3.3.90.92.00	91,20			
Manutenção do Conselho Tutelar	08.243.0017.2024.0000					638,40	638,40
3	DESPESAS CORREN'					638,40	
3	OUTRAS DESPESAS CORRENTES				638,40		
	CONTRATAÇÃO POR TEMPO DETERMINADO	1.500.00.999.000	3.3.90.04.00	91,20			
	DIÁRIAS - CIVIL	1.500.00.999.000	3.3.90.14.00	91,20			
	MATERIAL DE CONSUMO	1.500.00.999.000	3.3.90.30.00	91,20			
	PASSAGENS E DESPESAS COM LOCOMOÇÃO	1.500.00.999.000	3.3.90.33.00	91,20			
	OUTROS SERVIÇOS DE TERCEIROS - PESSOA FÍSICA	1.500.00.999.000	3.3.90.36.00	91,20			
	OUTROS SERVIÇOS DE TERCEIROS - PESSOA JURÍDICA	1.500.00.999.000	3.3.90.39.00	91,20			
	OBRIGAÇÕES TRIBUTÁRIAS E CONTRIBUTIVAS	1.500.00.999.000	3.3.90.47.00	91,20			
Aquisição de Equipamento e Material Permanente	08.243.0534.1002.0000						91,20
4	DESPESAS DE CAPIT					91,20	
4	INVESTIMENTOS				91,20		
	EQUIPAMENTOS E MATERIAL PERMANENTE	1.500.00.999.000	4.4.90.52.00	91,20			
TOTAL							111.172,80

PREFEITURA MUN.DE SANTA FILOMENA

AV BARÃO DE SANTA FILOMENA,130 - CNPJ:06554240/0001-14

Orçamento Programa - Exercício de 2026

Página 31

QUADRO AUXILIAR DE DETALHAMENTO DA DESPESA

Lei: 18, Data: 20/12/2023

PODER	02	PODER EXECUTIVO
ORGÃO	12	FUNDO MUNICIPAL DE ASSISTENCIA SOCIAL - FMAS
UNIDADE	00	FUNDO MUNICIPAL DE ASSISTENCIA SOCIAL - FMAS

Aplicacao Programada	Proj/Ativ	Finalidade	Categoria	Detalhada	TotalGrupo	Total Categ.	Total Func.
		F.R. - C.A.					
AJUDA DE CUSTO PARA PERÍCIA MÉDICA	08.031.0042.1059.0000						20.000,00
3 DESPESAS CORREN						20.000,00	
3 OUTRAS DESPESAS CORRENTES					20.000,00		
AUXILIO FINANCEIRO TEMPORÁRIO		1.500.04.999.000	3.3.90.48.90	20.000,00			
ESTRUTURAS BÁSICAS	08.031.0042.1060.0000						157.600,00
3 DESPESAS CORREN						81.600,00	
3 OUTRAS DESPESAS CORRENTES					81.600,00		
MATERIAL PARA MANUTENÇÃO DE BENS MÓVEIS		1.500.04.999.000	3.3.90.30.25	81.600,00			
4 DESPESAS DE CAPIT						76.000,00	
4 INVESTIMENTOS					76.000,00		
OBRAS E INSTALAÇÕES		1.500.04.999.000	4.4.90.51.00	76.000,00			
Ações de apoio a pessoa Idosa	08.241.0025.2011.0000						1.824,00
3 DESPESAS CORREN						1.824,00	
3 OUTRAS DESPESAS CORRENTES					1.824,00		
MATERIAL DE CONSUMO		1.500.00.999.000	3.3.90.30.00	456,00			
MATERIAL, BEM OU SERVIÇO PARA DISTRIBUIÇÃO GRATUITA		1.500.00.999.000	3.3.90.32.00	456,00			
OUTROS SERVIÇOS DE TERCEIROS - PESSOA FÍSICA		1.500.00.999.000	3.3.90.36.00	456,00			
OUTROS SERVIÇOS DE TERCEIROS - PESSOA JURÍDICA		1.500.00.999.000	3.3.90.39.00	456,00			
Serv. de Conviv. e fort. Vínculos - Crianças 0-6 anos	08.243.0017.2111.0000						186.960,00
3 DESPESAS CORREN						186.960,00	
1 PESSOAL E ENCARGOS SOCIAIS					166.440,00		
CONTRATAÇÃO POR TEMPO DETERMINADO		1.500.00.999.000	3.1.90.04.00	456,00			
CONTRATAÇÃO POR TEMPO DETERMINADO		1.660.04.999.000	3.1.90.04.00	456,00			
VENCIMENTOS E VANTAGENS FIXAS - PESSOAL CIVIL		1.500.00.999.000	3.1.90.11.00	164.160,00			
VENCIMENTOS E VANTAGENS FIXAS - PESSOAL CIVIL		1.660.04.999.000	3.1.90.11.00	456,00			
OBRIGAÇÕES PATRONAIS		1.500.00.999.000	3.1.90.13.00	456,00			
OBRIGAÇÕES PATRONAIS		1.660.04.999.000	3.1.90.13.00	456,00			
3 OUTRAS DESPESAS CORRENTES					20.520,00		
MATERIAL DE CONSUMO		1.500.00.999.000	3.3.90.30.00	18.240,00			
MATERIAL DE CONSUMO		1.660.04.999.000	3.3.90.30.00	456,00			
OUTROS SERVIÇOS DE TERCEIROS - PESSOA FÍSICA		1.500.00.999.000	3.3.90.36.00	456,00			
OUTROS SERVIÇOS DE TERCEIROS - PESSOA FÍSICA		1.660.04.999.000	3.3.90.36.00	456,00			
OUTROS SERVIÇOS DE TERCEIROS - PESSOA JURÍDICA		1.500.00.999.000	3.3.90.39.00	456,00			
OUTROS SERVIÇOS DE TERCEIROS - PESSOA JURÍDICA		1.660.04.999.000	3.3.90.39.00	456,00			
Serv. de Conviv. e fort. Vínculos - Adolescente até 15 anos	08.243.0017.2112.0000						4.377,60
3 DESPESAS CORREN						4.377,60	
1 PESSOAL E ENCARGOS SOCIAIS					2.736,00		
CONTRATAÇÃO POR TEMPO DETERMINADO		1.500.00.999.000	3.1.90.04.00	456,00			
CONTRATAÇÃO POR TEMPO DETERMINADO		1.500.00.999.000	3.1.90.04.00	456,00			
VENCIMENTOS E VANTAGENS FIXAS - PESSOAL CIVIL		1.500.00.999.000	3.1.90.11.00	456,00			
VENCIMENTOS E VANTAGENS FIXAS - PESSOAL CIVIL		1.660.04.999.000	3.1.90.11.00	456,00			
OBRIGAÇÕES PATRONAIS		1.500.00.999.000	3.1.90.13.00	456,00			
OBRIGAÇÕES PATRONAIS		1.660.04.999.000	3.1.90.13.00	456,00			

PREFEITURA MUN.DE SANTA FILOMENA

AV BARÃO DE SANTA FILOMENA,130 - CNPJ:06554240/0001-14

Orçamento Programa - Exercício de 2026

Página 32

QUADRO AUXILIAR DE DETALHAMENTO DA DESPESA

Lei: 18, Data: 20/12/2023

PODER	02	PODER EXECUTIVO						
ORGÃO	12	FUNDO MUNICIPAL DE ASSISTENCIA SOCIAL - FMAS						
UNIDADE	00	FUNDO MUNICIPAL DE ASSISTENCIA SOCIAL - FMAS						
Aplicacao Programada		Proj/Ativ	Finalidade	Categoria	Detalhada	TotalGrupo	Total Categ.	Total Func.
			F.R. - C.A.					
Serv. de Conviv. e fort. Vinculos - Adolescente até 15 anos	08.243.0017.2112.0000							4.377,60
3	DESPESAS CORREN						4.377,60	
3	OUTRAS DESPESAS CORRENTES				1.641,60			
	MATERIAL DE CONSUMO	1.500.00.999.000	3.3.90.30.00		456,00			
	MATERIAL DE CONSUMO	1.660.04.999.000	3.3.90.30.00		456,00			
	OUTROS SERVIÇOS DE TERCEIROS - PESSOA FÍSICA	1.500.00.999.000	3.3.90.36.00		91,20			
	OUTROS SERVIÇOS DE TERCEIROS - PESSOA FÍSICA	1.660.04.999.000	3.3.90.36.00		456,00			
	OUTROS SERVIÇOS DE TERCEIROS - PESSOA JURÍDICA	1.500.00.999.000	3.3.90.39.00		91,20			
	OUTROS SERVIÇOS DE TERCEIROS - PESSOA JURÍDICA	1.660.04.999.000	3.3.90.39.00		91,20			
Serv. de Conviv. e fort. Vinculos - Adolescentes de 15 a 17 anos	08.243.0017.2113.0000							1.094,40
3	DESPESAS CORREN						1.094,40	
1	PESSOAL E ENCARGOS SOCIAIS				547,20			
	CONTRATAÇÃO POR TEMPO DETERMINADO	1.500.00.999.000	3.1.90.04.00		91,20			
	CONTRATAÇÃO POR TEMPO DETERMINADO	1.660.04.999.000	3.1.90.04.00		91,20			
	VENCIMENTOS E VANTAGENS FIXAS - PESSOAL CIVIL	1.500.00.999.000	3.1.90.11.00		91,20			
	VENCIMENTOS E VANTAGENS FIXAS - PESSOAL CIVIL	1.660.04.999.000	3.1.90.11.00		91,20			
	OBRIGAÇÕES PATRONAIS	1.500.00.999.000	3.1.90.13.00		91,20			
	OBRIGAÇÕES PATRONAIS	1.500.00.999.000	3.1.90.13.00		91,20			
3	OUTRAS DESPESAS CORRENTES				547,20			
	MATERIAL DE CONSUMO	1.500.00.999.000	3.3.90.30.00		91,20			
	MATERIAL DE CONSUMO	1.660.04.999.000	3.3.90.30.00		91,20			
	OUTROS SERVIÇOS DE TERCEIROS - PESSOA FÍSICA	1.500.00.999.000	3.3.90.36.00		91,20			
	OUTROS SERVIÇOS DE TERCEIROS - PESSOA FÍSICA	1.660.04.999.000	3.3.90.36.00		91,20			
	OUTROS SERVIÇOS DE TERCEIROS - PESSOA JURÍDICA	1.500.00.999.000	3.3.90.39.00		91,20			
	OUTROS SERVIÇOS DE TERCEIROS - PESSOA JURÍDICA	1.660.04.999.000	3.3.90.39.00		91,20			
MANUTENÇÃO DO PROGRAMA CRIANÇA FELIZ	08.243.0017.2116.0000							68.491,20
3	DESPESAS CORREN						68.491,20	
3	OUTRAS DESPESAS CORRENTES				68.491,20			
	DIÁRIAS - CIVIL	1.660.04.999.000	3.3.90.14.00		91,20			
	MATERIAL DE CONSUMO	1.660.04.999.000	3.3.90.30.00		18.240,00			
	OUTROS SERVIÇOS DE TERCEIROS - PESSOA FÍSICA	1.660.04.999.000	3.3.90.36.00		13.680,00			
	OUTROS SERVIÇOS DE TERCEIROS - PESSOA JURÍDICA	1.660.04.999.000	3.3.90.39.00		36.480,00			
Ações de apoio a pessoa Idosa	08.243.0025.2011.0000							91,20
3	DESPESAS CORREN						91,20	
1	PESSOAL E ENCARGOS SOCIAIS				91,20			
	CONTRATAÇÃO POR TEMPO DETERMINADO	1.500.00.999.000	3.1.90.04.00		91,20			
Ações de apoio á Pessoas Carentes	08.244.0018.2090.0000							866.764,80
3	DESPESAS CORREN						866.764,80	
3	OUTRAS DESPESAS CORRENTES				866.764,80			
	MATERIAL, BEM OU SERVIÇO PARA DISTRIBUIÇÃO GRATUITA	1.660.00.999.000	3.3.90.32.00		91,20			
	PASSAGENS E DESPESAS COM LOCOMOÇÃO	1.500.00.999.000	3.3.90.33.00		91,20			
	OUTROS SERVIÇOS DE TERCEIROS - PESSOA FÍSICA	1.500.00.999.000	3.3.90.36.00		91,20			
	OUTROS SERVIÇOS DE TERCEIROS - PESSOA JURÍDICA	1.500.00.999.000	3.3.90.39.00		91,20			
	OUTROS AUXÍLIOS FINANCEIROS A PESSOAS FÍSICAS	1.500.00.999.000	3.3.90.48.00		866.400,00			

PREFEITURA MUN.DE SANTA FILOMENA

AV BARÃO DE SANTA FILOMENA,130 - CNPJ:06554240/0001-14

Orçamento Programa - Exercício de 2026

Página 33

QUADRO AUXILIAR DE DETALHAMENTO DA DESPESA

Lei: 18, Data: 20/12/2023

PODER	02	PODER EXECUTIVO
ORGÃO	12	FUNDO MUNICIPAL DE ASSISTENCIA SOCIAL - FMAS
UNIDADE	00	FUNDO MUNICIPAL DE ASSISTENCIA SOCIAL - FMAS

Aplicacao Programada	Proj/Ativ	Finalidade	Categoria	Detalhada	TotalGrupo	Total Categ.	Total Func.
		F.R. - C.A.					
Desenvolvimento de Cursos Profissionalizantes	08.244.0018.2091.0000						456,00
3	DESPESAS CORREN					456,00	
3	OUTRAS DESPESAS CORRENTES				456,00		
	MATERIAL DE CONSUMO	1.500.00.999.000	3.3.90.30.00	91,20			
	OUTROS SERVIÇOS DE TERCEIROS - PESSOA FÍSICA	1.500.00.999.000	3.3.90.36.00	91,20			
	OUTROS SERVIÇOS DE TERCEIROS - PESSOA FÍSICA	1.660.04.999.000	3.3.90.36.00	91,20			
	OUTROS SERVIÇOS DE TERCEIROS - PESSOA JURÍDICA	1.500.00.999.000	3.3.90.39.00	91,20			
	OUTROS SERVIÇOS DE TERCEIROS - PESSOA JURÍDICA	1.660.04.999.000	3.3.90.39.00	91,20			
Manutenção Administrativa do FMAS	08.244.0018.2093.0000					667.128,00	667.128,00
3	DESPESAS CORREN					667.128,00	
1	PESSOAL E ENCARGOS SOCIAIS				137.256,00		
	CONTRATAÇÃO POR TEMPO DETERMINADO	1.500.00.999.000	3.1.90.04.00	91,20			
	VENCIMENTOS E VANTAGENS FIXAS - PESSOAL CIVIL	1.500.00.999.000	3.1.90.11.00	136.800,00			
	OBRIGAÇÕES PATRONAIS	1.500.00.999.000	3.1.90.13.00	91,20			
	SENTENÇAS JUDICIAIS	1.500.00.999.000	3.1.90.91.00	91,20			
	DESPESAS DE EXERCÍCIOS ANTERIORES	1.500.00.999.000	3.1.90.92.00	91,20			
	DESPESAS DE EXERCÍCIOS ANTERIORES	1.660.04.999.000	3.1.90.92.00	91,20			
3	OUTRAS DESPESAS CORRENTES				529.872,00		
	DIÁRIAS - CIVIL	1.500.00.999.000	3.3.90.14.00	41.040,00			
	DIÁRIAS - CIVIL	1.660.04.999.000	3.3.90.14.00	91,20			
	MATERIAL DE CONSUMO	1.500.00.999.000	3.3.90.30.00	100.320,00			
	MATERIAL DE CONSUMO	1.660.04.999.000	3.3.90.30.00	59.280,00			
	MATERIAL, BEM OU SERVIÇO PARA DISTRIBUIÇÃO GRATUITA	1.500.00.999.000	3.3.90.32.00	91,20			
	MATERIAL, BEM OU SERVIÇO PARA DISTRIBUIÇÃO GRATUITA	1.660.04.999.000	3.3.90.32.00	91,20			
	PASSAGENS E DESPESAS COM LOCOMOÇÃO	1.500.00.999.000	3.3.90.33.00	91,20			
	PASSAGENS E DESPESAS COM LOCOMOÇÃO	1.660.04.999.000	3.3.90.33.00	91,20			
	OUTROS SERVIÇOS DE TERCEIROS - PESSOA FÍSICA	1.500.00.999.000	3.3.90.36.00	27.360,00			
	OUTROS SERVIÇOS DE TERCEIROS - PESSOA FÍSICA	1.660.04.999.000	3.3.90.36.00	173.280,00			
	OUTROS SERVIÇOS DE TERCEIROS - PESSOA JURÍDICA	1.500.00.999.000	3.3.90.39.00	36.480,00			
	OUTROS SERVIÇOS DE TERCEIROS - PESSOA JURÍDICA	1.660.04.999.000	3.3.90.39.00	91.200,00			
	OBRIGAÇÕES TRIBUTÁRIAS E CONTRIBUTIVAS	1.500.00.999.000	3.3.90.47.00	91,20			
	OBRIGAÇÕES TRIBUTÁRIAS E CONTRIBUTIVAS	1.660.04.999.000	3.3.90.47.00	91,20			
	SENTENÇAS JUDICIAIS	1.500.00.999.000	3.3.90.91.00	91,20			
	DESPESAS DE EXERCÍCIOS ANTERIORES	1.500.00.999.000	3.3.90.92.00	91,20			
	DESPESAS DE EXERCÍCIOS ANTERIORES	1.660.04.999.000	3.3.90.92.00	91,20			
Manut.do Centro de Ref.a Asist.Social - CRAS	08.244.0025.2014.0000					568.540,80	568.540,80
3	DESPESAS CORREN					568.449,60	
1	PESSOAL E ENCARGOS SOCIAIS				529.416,00		
	CONTRATAÇÃO POR TEMPO DETERMINADO	1.500.00.999.000	3.1.90.04.00	91,20			
	CONTRATAÇÃO POR TEMPO DETERMINADO	1.660.04.999.000	3.1.90.04.00	91,20			
	VENCIMENTOS E VANTAGENS FIXAS - PESSOAL CIVIL	1.500.00.999.000	3.1.90.11.00	528.960,00			
	VENCIMENTOS E VANTAGENS FIXAS - PESSOAL CIVIL	1.660.04.999.000	3.1.90.11.00	91,20			
	OBRIGAÇÕES PATRONAIS	1.500.00.999.000	3.1.90.13.00	91,20			
	OBRIGAÇÕES PATRONAIS	1.660.04.999.000	3.1.90.13.00	91,20			

PREFEITURA MUN.DE SANTA FILOMENA

AV BARÃO DE SANTA FILOMENA,130 - CNPJ:06554240/0001-14

Orçamento Programa - Exercício de 2026

Página 34

QUADRO AUXILIAR DE DETALHAMENTO DA DESPESA

Lei: 18, Data: 20/12/2023

PODER	02	PODER EXECUTIVO					
ORGÃO	12	FUNDO MUNICIPAL DE ASSISTENCIA SOCIAL - FMAS					
UNIDADE	00	FUNDO MUNICIPAL DE ASSISTENCIA SOCIAL - FMAS					
Aplicacao Programada	Proj/Ativ	Finalidade	Categoria	Detalhada	TotalGrupo	Total Categ.	Total Func.
		F.R. - C.A.					
Manut.do Centro de Ref.a Asist.Social - CRAS	08.244.0025.2014.0000						568.540,80
3	DESPEAS CORREN					568.449,60	
3	OUTRAS DESPEAS CORRENTES				39.033,60		
	DIÁRIAS - CIVIL	1.500.00.999.000	3.3.90.14.00	91,20			
	DIÁRIAS - CIVIL	1.660.04.999.000	3.3.90.14.00	91,20			
	MATERIAL DE CONSUMO	1.500.00.999.000	3.3.90.30.00	91,20			
	MATERIAL DE CONSUMO	1.660.04.999.000	3.3.90.30.00	38.304,00			
	PASSAGENS E DESPEAS COM LOCOMOÇÃO	1.500.00.999.000	3.3.90.33.00	91,20			
	OUTROS SERVIÇOS DE TERCEIROS - PESSOA FÍSICA	1.500.00.999.000	3.3.90.36.00	91,20			
	OUTROS SERVIÇOS DE TERCEIROS - PESSOA FÍSICA	1.660.04.999.000	3.3.90.36.00	91,20			
	OUTROS SERVIÇOS DE TERCEIROS - PESSOA JURÍDICA	1.500.00.999.000	3.3.90.39.00	91,20			
	OUTROS SERVIÇOS DE TERCEIROS - PESSOA JURÍDICA	1.660.04.999.000	3.3.90.39.00	91,20			
4	DESPEAS DE CAPIT					91,20	
4	INVESTIMENTOS				91,20		
	OBRAS E INSTALAÇÕES	1.700.05.999.000	4.4.90.51.00	91,20			
Manutenção do Programa Bolsa Família	08.244.0025.2015.0000						37.118,40
3	DESPEAS CORREN					37.118,40	
3	OUTRAS DESPEAS CORRENTES				37.118,40		
	MATERIAL DE CONSUMO	1.500.00.999.000	3.3.90.30.00	36.480,00			
	MATERIAL DE CONSUMO	1.660.04.999.000	3.3.90.30.00	91,20			
	PASSAGENS E DESPEAS COM LOCOMOÇÃO	1.500.00.999.000	3.3.90.33.00	91,20			
	PASSAGENS E DESPEAS COM LOCOMOÇÃO	1.660.04.999.000	3.3.90.33.00	91,20			
	OUTROS SERVIÇOS DE TERCEIROS - PESSOA FÍSICA	1.500.00.999.000	3.3.90.36.00	91,20			
	OUTROS SERVIÇOS DE TERCEIROS - PESSOA FÍSICA	1.660.04.999.000	3.3.90.36.00	91,20			
	OUTROS SERVIÇOS DE TERCEIROS - PESSOA JURÍDICA	1.500.00.999.000	3.3.90.39.00	91,20			
	OUTROS SERVIÇOS DE TERCEIROS - PESSOA JURÍDICA	1.660.04.999.000	3.3.90.39.00	91,20			
Aquisição de Equipamento e Material Permanente	08.244.0534.1002.0000						228.000,00
4	DESPEAS DE CAPIT					228.000,00	
4	INVESTIMENTOS				228.000,00		
	EQUIPAMENTOS E MATERIAL PERMANENTE	1.660.04.999.000	4.4.90.52.00	228.000,00			
Aquisição de Equipamentos ao Programa Bolsa Família	08.244.0534.1004.0000						182,40
4	DESPEAS DE CAPIT					182,40	
4	INVESTIMENTOS				182,40		
	EQUIPAMENTOS E MATERIAL PERMANENTE	1.500.00.999.000	4.4.90.52.00	91,20			
	EQUIPAMENTOS E MATERIAL PERMANENTE	1.500.00.999.000	4.4.90.52.00	91,20			
TOTAL							2.808.628,80

PREFEITURA MUN.DE SANTA FILOMENA

AV BARÃO DE SANTA FILOMENA,130 - CNPJ:06554240/0001-14

Orçamento Programa - Exercício de 2026

Página 35

QUADRO AUXILIAR DE DETALHAMENTO DA DESPESA

Lei: 18, Data: 20/12/2023

PODER	02	PODER EXECUTIVO
ORGÃO	13	SECRETARIA MUNICIPAL DE COMBATE A FOME
UNIDADE	00	SECRETARIA MUNICIPAL DE COMBATE A FOME

Aplicacao Programada	Proj/Ativ	Finalidade	Categoria	Detalhada	TotalGrupo	Total Categ.	Total Func.
F.R. - C.A.							
Manut.Mun.da Secretaria de Combate a Fome	08.122.0003.2095.0000						638,40
3 DESPESAS CORREN						638,40	
1 PESSOAL E ENCARGOS SOCIAIS					273,60		
CONTRATAÇÃO POR TEMPO DETERMINADO		1.500.00.999.000	3.1.90.04.00	91,20			
VENCIMENTOS E VANTAGENS FIXAS - PESSOAL CIVIL		1.500.00.999.000	3.1.90.11.00	91,20			
OBRIGAÇÕES PATRONAIS		1.500.00.999.000	3.1.90.13.00	91,20			
3 OUTRAS DESPESAS CORRENTES					364,80		
DIÁRIAS - CIVIL		1.500.00.999.000	3.3.90.14.00	91,20			
MATERIAL DE CONSUMO		1.500.00.999.000	3.3.90.30.00	91,20			
OUTROS SERVIÇOS DE TERCEIROS - PESSOA FÍSICA		1.500.00.999.000	3.3.90.36.00	91,20			
OUTROS SERVIÇOS DE TERCEIROS - PESSOA JURÍDICA		1.500.00.999.000	3.3.90.39.00	91,20			
Aquisição de Equipamento e Material Permanente	08.122.0534.1002.0000						91,20
4 DESPESAS DE CAPIT						91,20	
4 INVESTIMENTOS					91,20		
EQUIPAMENTOS E MATERIAL PERMANENTE		1.500.00.999.000	4.4.90.52.00	91,20			
TOTAL							729,60

PREFEITURA MUN.DE SANTA FILOMENA

AV BARÃO DE SANTA FILOMENA,130 - CNPJ:06554240/0001-14

Orçamento Programa - Exercício de 2026

Página 36

QUADRO AUXILIAR DE DETALHAMENTO DA DESPESA

Lei: 18, Data: 20/12/2023

PODER	02	PODER EXECUTIVO
ORGÃO	14	SUPERINTENDENCIA DE DESENVOLVIMENTO RURAL
UNIDADE	00	SUPERINTENDENCIA DE DESENVOLVIMENTO RURAL

Aplicacao Programada	Proj/Ativ	Finalidade	Categoria	Detalhada	TotalGrupo	Total Categ.	Total Func.
F.R. - C.A.							
Manut. Adm.da Superintendência de Desenv.Rural	04.122.0003.2097.0000						1.094,40
3 DESPESAS CORREN						1.094,40	
1 PESSOAL E ENCARGOS SOCIAIS					456,00		
CONTRATAÇÃO POR TEMPO DETERMINADO		1.500.00.999.000	3.1.90.04.00	91,20			
VENCIMENTOS E VANTAGENS FIXAS - PESSOAL CIVIL		1.500.00.999.000	3.1.90.11.00	91,20			
OBRIGAÇÕES PATRONAIS		1.500.00.999.000	3.1.90.13.00	91,20			
SENTENÇAS JUDICIAIS		1.500.00.999.000	3.1.90.91.00	91,20			
DESPESAS DE EXERCÍCIOS ANTERIORES		1.500.00.999.000	3.1.90.92.00	91,20			
3 OUTRAS DESPESAS CORRENTES					638,40		
MATERIAL DE CONSUMO		1.500.00.999.000	3.3.90.30.00	91,20			
PASSAGENS E DESPESAS COM LOCOMOÇÃO		1.500.00.999.000	3.3.90.33.00	91,20			
OUTROS SERVIÇOS DE TERCEIROS - PESSOA FÍSICA		1.500.00.999.000	3.3.90.36.00	91,20			
OUTROS SERVIÇOS DE TERCEIROS - PESSOA JURÍDICA		1.500.00.999.000	3.3.90.39.00	91,20			
OBRIGAÇÕES TRIBUTÁRIAS E CONTRIBUTIVAS		1.500.00.999.000	3.3.90.47.00	91,20			
SENTENÇAS JUDICIAIS		1.500.00.999.000	3.3.90.91.00	91,20			
DESPESAS DE EXERCÍCIOS ANTERIORES		1.500.00.999.000	3.3.90.92.00	91,20			
TOTAL							1.094,40

PREFEITURA MUN.DE SANTA FILOMENA

AV BARÃO DE SANTA FILOMENA,130 - CNPJ:06554240/0001-14

Orçamento Programa - Exercício de 2026

Página 37

QUADRO AUXILIAR DE DETALHAMENTO DA DESPESA

Lei: 18, Data: 20/12/2023

PODER	02	PODER EXECUTIVO					
ORGÃO	16	SECRETARIA MUNICIPAL DE CULTURA					
UNIDADE	00	SECRETARIA MUNICIPAL DE CULTURA					
Aplicacao Programada	Proj/Ativ	Finalidade	Categoria	Detalhada	TotalGrupo	Total Categ.	Total Func.
F.R. - C.A.							
MANUT. DA SEC. MUN. DE CULTURA	13.392.0041.2120.0000						216.000,00
3 DESPESAS CORREN						216.000,00	
3 OUTRAS DESPESAS CORRENTES							
PREMIAÇÕES CULTURAIS, ARTÍSTICAS, CIENTÍFICAS, DESPORT	1.719.05.999.000	3.3.90.31.00	80.000,00				
OUTROS SERVIÇOS DE TERCEIROS - PESSOA FÍSICA	1.719.05.999.000	3.3.90.36.00	96.000,00				
OUTROS SERVIÇOS DE TERCEIROS - PESSOA JURÍDICA	1.719.05.999.000	3.3.90.39.00	40.000,00				
TOTAL							216.000,00

PREFEITURA MUN.DE SANTA FILOMENA

AV BARÃO DE SANTA FILOMENA,130 - CNPJ:06554240/0001-14

Orçamento Programa - Exercício de 2026

Página 38

QUADRO AUXILIAR DE DETALHAMENTO DA DESPESA

Lei: 18, Data: 20/12/2023

PODER	90	Reserva de Contingência					
ORGÃO	99	RESERVA DE CONTINGENCIA					
UNIDADE	99	RESERVA DE CONTINGENCIA					
Aplicacao Programada	Proj/Ativ	Finalidade	Categoria	Detalhada	TotalGrupo	Total Categ.	Total Func.
F.R. - C.A.							
Reserva de Contingencia	99.999.9999.9999.0000						32.284,80
9 RESERVA DE CONTII						32.284,80	
9 RESERVA DE CONTINGÊNCIA							
RESERVA DE CONTINGÊNCIA	1.500.00.999.000	9.9.99.99.00	32.284,80				
TOTAL							32.284,80

FERNANDO ANDRADE COELHO PREFEITO MUNICIPAL 042.436.671-10	JACKELYNE AVELINO LOPES COÊLHO SEC. MUN. DE FINANÇAS 040.931.811-60	MARVIO MARCONI SIQUEIRA NUNES CONTADOR CRC 145/O 706.743.503-34
--	--	--

PREFEITURA MUN.DE SANTA FILOMENA

AV BARÃO DE SANTA FILOMENA,130 - CNPJ:06554240/0001-14

Orçamento Programa - Exercício de 2026

TRANSFERÊNCIAS FINANCEIRAS PREVISTAS

Lei: 18, Data: 20/12/2023

ENTIDADE	PREVISÃO DE REPASSE	
	A REPASSAR	A RECEBER
1 CAMARA MUNICIPAL DE SANTA FILOMENA	0,00	3.000.000,00
2 PREFEITURA MUNICIPAL DE SANTA FILOMENA	15.543.465,76	0,00
3 SECRETARIA DE EDUCAÇÃO	0,00	5.128.544,16
4 FMS	0,00	5.213.867,20
5 FMAS	0,00	2.088.513,60
6 FUNDEB	0,00	0,00
7 SEC. MUN. DE AÇÃO SOCIAL	0,00	1.368,00
8 FMDCA	0,00	111.172,80
Totais R\$:		15.543.465,76

FERNANDO ANDRADE COELHO
PREFEITO MUNICIPAL
042.436.671-10

JACKELYNE AVELINO LOPES COELHO
SEC. MUN. DE FINANÇAS
040.931.811-60

MARVIO MARCONI SIQUEIRA NUNES
CONTADOR CRC 145/O
706.743.503-34

PREFEITURA MUN.DE SANTA FILOMENA

AV BARÃO DE SANTA FILOMENA,130 - CNPJ:06554240/0001-14

Orçamento Programa - Exercício de 2026

NATUREZA DA DESPESA POR PODER

Quadro 25
Página 1

Lei: 18, Data: 20/12/2023

PODER: 01 PODER LEGISLATIVO				
Código	Especificação	Modalidade	Grupo	Categoria Econômica
3 0.00	DESPESAS CORRENTES			<u>2.609.800,00</u>
3 1.00	PESSOAL E ENCARGOS SOCIAIS		<u>1.600.000,00</u>	
3 1.90	APLICAÇÕES DIRETAS	<u>1.600.000,00</u>		
3 2.00	JUROS E ENCARGOS DA DÍVIDA		<u>500,00</u>	
3 2.90	APLICAÇÕES DIRETAS	<u>500,00</u>		
3 3.00	OUTRAS DESPESAS CORRENTES		<u>1.009.300,00</u>	
3 3.50	TRANSFERÊNCIAS A INSTITUIÇÕES PRIVADAS SEM FINS LUCRATIVOS	<u>18.500,00</u>		
3 3.90	APLICAÇÕES DIRETAS	<u>990.800,00</u>		
4 0.00	DESPESAS DE CAPITAL			<u>390.200,00</u>
4 4.00	INVESTIMENTOS		<u>390.000,00</u>	
4 4.90	APLICAÇÕES DIRETAS	<u>390.000,00</u>		
4 6.00	AMORTIZAÇÃO DA DÍVIDA		<u>200,00</u>	
4 6.90	APLICAÇÕES DIRETAS	<u>200,00</u>		
TOTAL				3.000.000,00

PREFEITURA MUN.DE SANTA FILOMENA

AV BARÃO DE SANTA FILOMENA,130 - CNPJ:06554240/0001-14

Quadro 25

Página 2

Orçamento Programa - Exercício de 2026

NATUREZA DA DESPESA POR PODER

Lei: 18, Data: 20/12/2023

PODER: 02 PODER EXECUTIVO				
Código	Especificação	Modalidade	Grupo	Categoria Econômica
3 0. 00	DESPESAS CORRENTES			<u>44.435.987,67</u>
3 1. 00	PESSOAL E ENCARGOS SOCIAIS		<u>19.500.804,80</u>	
3 1. 90	APLICAÇÕES DIRETAS	<u>19.500.804,80</u>		
3 3. 00	OUTRAS DESPESAS CORRENTES		<u>24.935.182,87</u>	
3 3. 50	TRANSFERÊNCIAS A INSTITUIÇÕES PRIVADAS SEM FINS LUCRATIVOS	<u>14.592,00</u>		
3 3. 90	APLICAÇÕES DIRETAS	<u>24.920.590,87</u>		
4 0. 00	DESPESAS DE CAPITAL			<u>7.679.701,93</u>
4 4. 00	INVESTIMENTOS		<u>6.513.989,93</u>	
4 4. 90	APLICAÇÕES DIRETAS	<u>6.468.389,93</u>		
4 4. 91	APLICAÇÕES DIRETAS- INTRA-ORÇAMENTÁRIAS	<u>45.600,00</u>		
4 5. 00	INVERSÕES FINANCEIRAS		<u>937.712,00</u>	
4 5. 90	APLICAÇÕES DIRETAS	<u>937.712,00</u>		
4 6. 00	AMORTIZAÇÃO DA DÍVIDA		<u>228.000,00</u>	
4 6. 90	APLICAÇÕES DIRETAS	<u>228.000,00</u>		
TOTAL				52.115.689,60

PREFEITURA MUN.DE SANTA FILOMENA

AV BARÃO DE SANTA FILOMENA,130 - CNPJ:06554240/0001-14

Quadro 25

Página 3

Orçamento Programa - Exercício de 2026

NATUREZA DA DESPESA POR PODER

Lei: 18, Data: 20/12/2023

PODER: 90 RESERVA DE CONTINGÊNCIA				
Código	Especificação	Modalidade	Grupo	Categoria Econômica
9 0. 00	RESERVA DE CONTINGÊNCIA			<u>32.284,80</u>
9 9. 00	RESERVA DE CONTINGÊNCIA		<u>32.284,80</u>	
9 9. 99	RESERVA DE CONTINGÊNCIA	<u>32.284,80</u>		
TOTAL				32.284,80

FERNANDO ANDRADE COELHO
 PREFEITO MUNICIPAL
 042.436.671-10

JACKELYNE AVELINO LOPES COELHO
 SEC. MUN. DE FINANÇAS
 040.931.811-60

MARVIO MARCONI SIQUEIRA NUNES
 CONTADOR CRC 145/O
 706.743.503-34

PREFEITURA MUN.DE SANTA FILOMENA
AV BARÃO DE SANTA FILOMENA,130 - CNPJ:06554240/0001-14

Anexo 02
Página 1

Orçamento Programa - Exercício de 2026

RECEITAS SEGUNDO AS CATEGORIAS ECONOMICAS

Lei: 18, Data: 20/12/2023

Código	Especificação	F.R.-C.A.	Desdobramento	SubCategoria Fonte	Categoria Econômica
1000.00.0.0	RECEITAS CORRENTES.				57.944.391,00
1100.00.0.0	IMPOSTOS, TAXAS E CONTRIBUIÇÕES DE MELHORIA			10.611.808,00	
1110.00.0.0	IMPOSTOS			10.438.528,00	
1112.00.0.0	IMPOSTOS SOBRE O PATRIMÔNIO		1.947.520,00		
1112.50.0.0	IMPOSTO SOBRE A PROPRIEDADE PREDIAL E TERRITORIAL URBANA		328.320,00		
1112.50.0.0	IMPOSTO SOBRE A PROPRIEDADE PREDIAL E TERRITORIAL URBANA		328.320,00		
1112.50.0.1	IPTU - PRINCIPAL	1.500.00.999.000	328.320,00		
1112.51.0.0	IMPOSTO SOBRE A PROPRIEDADE DE VEÍCULOS AUTOMOTORES		160.000,00		
1112.51.0.0	IMPOSTO SOBRE A PROPRIEDADE DE VEÍCULOS AUTOMOTORES		160.000,00		
1112.51.0.1	IPVA - PRINCIPAL	1.500.00.999.000	160.000,00		
1112.53.0.0	ITBI-"INTER VIVOS"		1.459.200,00		
1112.53.0.0	ITBI-"INTER VIVOS"		1.459.200,00		
1112.53.0.1	ITBI-"INTER VIVOS"-PRINCIPAL	1.500.00.999.000	1.459.200,00		
1113.00.0.0	IMPOSTOS SOBRE A RENDA E PROVENTOS DE QUALQUER NATUREZA		4.313.120,00		
1113.03.0.0	IMPOSTO SOBRE A RENDA - RETIDO NA FONTE		4.313.120,00		
1113.03.1.0	IMPOSTO SOBRE A RENDA - RETIDO NA FONTE - TRABALHO		280.000,00		
1113.03.1.1	IRRF-TRABALHO-PRINCIPAL	1.500.00.999.000	280.000,00		
1113.03.4.0	IRRF- OUTROS RENDIMENTOS		4.033.120,00		
1113.03.4.1	IRRF- OUTROS RENDIMENTOS-PRINCIPAL	1.500.00.999.000	4.033.120,00		
1114.00.0.0	IMPOSTO PRODUÇÃO CIRCULAÇÃO MERCADORIAS SERVIÇOS		4.177.888,00		
1114.51.0.0	IMPOSTOS SOBRE SERVIÇOS		4.177.888,00		
1114.51.1.0	IMPOSTO SOBRE SERVIÇOS DE QUALQUER NATUREZA - ISSQN		4.177.888,00		
1114.51.1.1	ISSQN - PRINCIPAL	1.500.00.999.000	4.177.888,00		
1120.00.0.0	TAXAS			173.280,00	
1121.00.0.0	TAXAS PELO EXERCÍCIO DO PODER DE POLÍCIA		109.440,00		
1121.01.0.0	TAXAS DE INSPEÇÃO, CONTROLE E FISCALIZAÇÃO		109.440,00		
1121.01.0.0	TAXAS DE INSPEÇÃO, CONTROLE E FISCALIZAÇÃO		109.440,00		
1121.01.0.1	TAXAS DE INSPEÇÃO, CONTROLE E FISCALIZAÇÃO - PRINCIPAL	1.753.00.120.000	109.440,00		
1122.00.0.0	TAXAS PELA PRESTAÇÃO DE SERVIÇOS		63.840,00		
1122.01.0.0	TAXAS PELA PRESTAÇÃO DE SERVIÇOS EM GERAL		63.840,00		
1122.01.0.0	TAXAS PELA PRESTAÇÃO DE SERVIÇOS EM GERAL		63.840,00		
1122.01.0.1	TAXAS PELA PRESTAÇÃO DE SERVIÇOS EM GERAL - PRINCIPAL	1.753.00.120.000	63.840,00		
1200.00.0.0	CONTRIBUIÇÕES			444.782,40	
1240.00.0.0	CONTRIBUIÇÃO PARA O CUSTEIO DO SERVIÇO DE ILUMINAÇÃO PÚBLICA			444.782,40	
1241.00.0.0	CONTRIBUIÇÃO PARA O CUSTEIO DO SERVIÇO DE ILUMINAÇÃO PÚBLICA		444.782,40		
1241.50.0.0	CONTRIBUIÇÃO PARA O CUSTEIO DO SERVIÇO DE ILUMINAÇÃO PÚBLICA		444.782,40		
1241.50.0.0	CONTRIBUIÇÃO PARA O CUSTEIO DO SERVIÇO DE ILUMINAÇÃO PÚBLICA		444.782,40		
1241.50.0.1	CONTRIB.SERV.ILUMINAÇÃO PÚBLICA-PRINCIPAL	1.751.05.120.000	444.782,40		
1300.00.0.0	RECEITA PATRIMONIAL			376.696,00	
1310.00.0.0	EXPLORAÇÃO DO PATRIMÔNIO IMOBILIÁRIO DO ESTADO			11.308,80	
1311.00.0.0	EXPLORAÇÃO DO PATRIMÔNIO IMOBILIÁRIO DO ESTADO		11.308,80		
1311.01.0.0	ALUGUÉIS, ARRENDAMENTOS, FOROS, LAUDÊMIOS, TARIFAS DE OCUPAÇ		364,80		
1311.01.1.0	ALUGUÉIS E ARRENDAMENTOS		182,40		
1311.01.1.1	ALUGUÉIS E ARRENDAMENTOS - PRINCIPAL	1.500.00.999.000	91,20		
1311.01.1.3	ALUGUÉIS E ARRENDAMENTOS - DÍVIDA ATIVA	1.500.00.999.000	91,20		
1311.01.2.0	FOROS, LAUDÊMIOS E TARIFAS DE OCUPAÇÃO		182,40		
1311.01.2.1	FOROS, LAUDÊMIOS E TARIFAS DE OCUPAÇÃO-PRINCIPAL	1.500.00.999.000	182,40		
1311.99.0.0	OUTRAS RECEITAS IMOBILIÁRIAS		10.944,00		
1311.99.0.0	OUTRAS RECEITAS IMOBILIÁRIAS		10.944,00		
1311.99.0.1	OUTRAS RECEITAS IMOBILIÁRIAS - PRINCIPAL	1.500.00.999.000	10.944,00		
1320.00.0.0	VALORES MOBILIÁRIOS			349.387,20	
1321.00.0.0	JUROS E CORREÇÕES MONETÁRIAS		349.387,20		
1321.01.0.0	REMUNERAÇÃO DE DEPÓSITOS BANCÁRIOS		349.387,20		
1321.01.1.0	REMUNERAÇÃO DE DEPÓSITOS BANCÁRIOS - GERAL		349.387,20		
1321.01.1.1	REMUNERAÇÃO DE DEPÓSITOS BANCÁRIOS - GERAL - PRINCIPAL	1.500.00.120.000	48.427,20		

PREFEITURA MUN.DE SANTA FILOMENA

AV BARÃO DE SANTA FILOMENA,130 - CNPJ:06554240/0001-14

Anexo 02

Página 2

Orçamento Programa - Exercício de 2026

RECEITAS SEGUNDO AS CATEGORIAS ECONOMICAS

Lei: 18, Data: 20/12/2023

Código	Especificação	F.R.-C.A.	Desdobramento	SubCategoria Fonte	Categoria Econômica
1321.01.1.1	REMUNERAÇÃO DE DEPÓSITOS BANCÁRIOS - GERAL - PRINCIPAL	1.500.01.200.000	22.800,00		
1321.01.1.1	REMUNERAÇÃO DE DEPÓSITOS BANCÁRIOS - GERAL - PRINCIPAL	1.540.01.999.000	54.720,00		
1321.01.1.1	REMUNERAÇÃO DE DEPÓSITOS BANCÁRIOS - GERAL - PRINCIPAL	1.544.01.999.000	109.440,00		
1321.01.1.1	REMUNERAÇÃO DE DEPÓSITOS BANCÁRIOS - GERAL - PRINCIPAL	1.600.02.999.000	100.320,00		
1321.01.1.1	REMUNERAÇÃO DE DEPÓSITOS BANCÁRIOS - GERAL - PRINCIPAL	1.660.04.999.000	13.680,00		
1340.00.0.0	EXPLORAÇÃO DE RECURSOS NATURAIS			16.000,00	
1344.00.0.0	EXPLORAÇÃO DE RECURSOS MINERAIS		16.000,00		
1344.01.0.0	OUTORGA DIREITOS EXPLORAÇÃO PESQUISA MINERAL		16.000,00		
1344.01.0.0	OUTORGA DIREITOS EXPLORAÇÃO PESQUISA MINERAL		16.000,00		
1344.01.0.1	OUTORGA DIR.EXPL.PESQ.MINERAL-PRINCIPAL	1.500.05.999.000	16.000,00		
1600.00.0.0	RECEITA DE SERVIÇOS			912,00	
1610.00.0.0	SERVIÇOS ADMINISTRATIVOS E COMERCIAIS GERAIS			912,00	
1611.00.0.0	SERVIÇOS ADMINISTRATIVOS E COMERCIAIS GERAIS		912,00		
1611.01.0.0	SERV.ADM.COM.GERAIS PREST.ENTIDADE ÓRGÃOS PÚBLICOS GERAL		912,00		
1611.01.0.0	SERV.ADM.COM.GERAIS PREST.ENTIDADE ÓRGÃOS PÚBLICOS GERAL		912,00		
1611.01.0.1	SERV.ADM.COM.GER.PREST.ENTID.ORG.PÚBL.-PRINCIPAL	1.500.00.999.000	912,00		
1700.00.0.0	TRANSFERÊNCIAS CORRENTES			44.586.055,00	
1710.00.0.0	TRANSFERÊNCIAS DA UNIÃO E DE SUAS ENTIDADES			28.397.796,18	
1711.00.0.0	TRANSFERÊNCIAS DECORRENTES PARTICIPAÇÃO RECEITA UNIÃO		18.414.786,26		
1711.51.0.0	COTA-PARTE DO FUNDO DE PARTICIPAÇÃO DOS MUNICÍPIOS - FPM		18.305.346,26		
1711.51.1.0	COTA-PARTE FPM-COTA MENSAL		14.683.200,00		
1711.51.1.1	COTA-PARTE DO FPM- COTA MENSAL - PRINCIPAL	1.500.00.999.000	14.683.200,00		
1711.51.2.0	COTA-PARTE FPM-COTA EXTRAORDINÁRIA		3.622.146,26		
1711.51.2.1	COTA-PARTE DO FPM- COTAS EXTRAORDINARIAS - PRINCIPAL	1.500.00.999.000	3.622.146,26		
1711.52.0.0	COTA-PARTE DO IMPOSTO SOBRE A PROPRIEDADE TERRITORIAL RURAL		109.440,00		
1711.52.0.0	COTA-PARTE DO IMPOSTO SOBRE A PROPRIEDADE TERRITORIAL RURAL		109.440,00		
1711.52.0.1	COTA-PARTE DO IMP. PROPRIED.TERRIT.RURAL - PRINCIPAL	1.500.00.999.000	109.440,00		
1712.00.0.0	TRANSF.COMPENS.FINANC.EXPL.RECURSOS NATURAIS		255.542,40		
1712.52.0.0	COTA-PARTE COMPENSAÇÃO FINANCEIRA PRODUÇÃO PETRÓLEO		255.542,40		
1712.52.4.0	COTA-PARTE DO FUNDO ESPECIAL DO PETRÓLEO - FEP		255.542,40		
1712.52.4.1	COTA - PARTE FEP- PRINCIPAL	1.720.00.999.000	255.542,40		
1713.00.0.0	TRANSFERÊNCIAS RECURSOS SISTEMA ÚNICO SAÚDE - SUS		3.230.851,20		
1713.50.0.0	TRANSF.SUS-FUNDO A FUNDO - BLOCO DE MANUTENÇÃO		3.230.851,20		
1713.50.1.0	TRANSF.SUS-FUNDO A FUNDO - BLOCO DE MANUTENÇÃO		2.932.171,20		
1713.50.1.1	TRANS.SUS-BLOCO MANUT.ATEN.PRIMÁRIA-PRINCIPAL	1.600.02.999.000	1.317.019,20		
1713.50.1.1	TRANS.SUS-BLOCO MANUT.ATEN.PRIMÁRIA-PRINCIPAL	1.602.02.999.000	949.392,00		
1713.50.1.1	TRANS.SUS-BLOCO MANUT.ATEN.PRIMÁRIA-PRINCIPAL	1.604.02.999.000	592.800,00		
1713.50.1.1	TRANS.SUS-BLOCO MANUT.ATEN.PRIMÁRIA-PRINCIPAL	1.605.02.999.000	72.960,00		
1713.50.3.0	TRANSF.SUS- BLOCO MANUTENÇÃO-VIGILÂNCIA EM SAÚDE		230.280,00		
1713.50.3.1	TRANS.SUS-BLOCO MANUT-VIGILÂNCIA SAÚDE-PRINCIPAL	1.604.02.999.000	230.280,00		
1713.50.4.0	TRANSF.SUS- BLOCO MANUTENÇÃO-ASSISTÊNCIA FARMACÊUTICA		68.400,00		
1713.50.4.1	TRANS.SUS- BLOCO MANUT.-ASSIST.FARMAC.-PRINCIPAL	1.621.02.999.000	68.400,00		
1714.00.0.0	TRANSF.RECURSOS FUNDO NAC.DESENVOLVIMENTO EDUCAÇÃO-FNDE		2.426.193,60		
1714.50.0.0	TRANSFERÊNCIAS DO SALÁRIO-EDUCAÇÃO		127.680,00		
1714.50.0.0	TRANSFERÊNCIAS DO SALÁRIO-EDUCAÇÃO		127.680,00		
1714.50.0.1	TRANSF.SALÁRIO-EDUCAÇÃO- PRINCIPAL	1.550.01.999.000	127.680,00		
1714.51.0.0	TRANSFERÊNCIAS FNDE- PROGR.DINH.DIRETO NA ESCOLA - PDDE		38.668,80		
1714.51.0.0	TRANSFERÊNCIAS FNDE- PROGR.DINH.DIRETO NA ESCOLA - PDDE		38.668,80		
1714.51.0.1	TRANSF.FNDE-PROGR.DINH.DIRETO ESCOLA-PDDE-PRINCIPAL	1.551.01.999.000	38.668,80		
1714.52.0.0	TRANSF.PROGRAMA NACIONAL ALIMENTAÇÃO ESCOLA- PNAE		630.100,80		
1714.52.0.0	TRANSF.PROGRAMA NACIONAL ALIMENTAÇÃO		630.100,80		

PREFEITURA MUN.DE SANTA FILOMENA

AV BARÃO DE SANTA FILOMENA,130 - CNPJ:06554240/0001-14

Anexo 02

Página 3

Orçamento Programa - Exercício de 2026

RECEITAS SEGUNDO AS CATEGORIAS ECONOMICAS

Lei: 18, Data: 20/12/2023

Código	Especificação	F.R.-C.A.	Desdobramento	SubCategoria Fonte	Categoria Econômica
1714.52.0.1	ESCOLA- PNAE	1.552.01.999.000	630.100,80		
1714.53.0.0	TRANSF.PROGR.NAC. ALIMEN.ESCOLA-PNAE-PRINCIPAL		1.629.744,00		
1714.53.0.0	TRANSF.PROG.NACIONAL APOIOTRANSPORTE DO ESCOLAR - PNATE		1.629.744,00		
1714.53.0.1	TRANSF.PROG.NAC.TRANSF.ESCOLAR-PNATE-PRINCIPAL	1.553.01.999.000	1.629.744,00		
1715.00.0.0	TRANSFERÊNCIAS COMPLEMENTAÇÃO DA UNIÃO -FUNDEB		2.188.307,52		
1715.50.0.0	TRANSFERÊNCIAS COMPLEMENTAÇÃO UNIÃO FUNDEB-VAAT		613.739,52		
1715.50.0.0	TRANSFERÊNCIAS COMPLEMENTAÇÃO UNIÃO FUNDEB-VAAT		613.739,52		
1715.50.0.1	TRANSF.COMP.UNIÃO FUNDEB-VAAT-PRINCIPAL	1.542.01.999.000	613.739,52		
1715.51.0.0	TRANSFERÊNCIAS COMPLEMENTAÇÃO UNIÃO FUNDEB-VAAF		936.168,00		
1715.51.0.0	TRANSFERÊNCIAS COMPLEMENTAÇÃO UNIÃO FUNDEB-VAAF		936.168,00		
1715.51.0.1	TRANSF.COMP.UNIÃO FUNDEB-VAAF-PRINCIPAL	1.541.01.230.000	936.168,00		
1715.52.0.0	TRANSFERÊNCIAS COMPLEMENTAÇÃO UNIÃO FUNDEB-VAAR		638.400,00		
1715.52.0.0	TRANSFERÊNCIAS COMPLEMENTAÇÃO UNIÃO FUNDEB-VAAR		638.400,00		
1715.52.0.1	TRANSF.COMP.UNIÃO FUNDEB-VAAR-PRINCIPAL	1.543.01.999.000	638.400,00		
1716.00.0.0	TRANSF.RECURSOS FUNDO NACIONAL ASSISTÊNCIA SOCIAL-FNAS		735.875,20		
1716.50.0.0	TRANSF.RECURSOS FUNDO NACIONAL ASSISTÊNCIA SOCIAL-FNAS		735.875,20		
1716.50.0.0	TRANSF.RECURSOS FUNDO NACIONAL ASSISTÊNCIA SOCIAL-FNAS		735.875,20		
1716.50.0.1	TRANSF.RECUR.-FNAS-PRINCIPAL	1.660.04.999.000	626.435,20		
1716.50.0.1	TRANSF.RECUR.-FNAS-PRINCIPAL	1.660.05.999.000	109.440,00		
1719.00.0.0	OUTRAS TRANSFERÊNCIAS RECURSOS UNIÃO E DE SUAS ENTIDADES		1.146.240,00		
1719.56.0.0	TRANSF.DECISÃO JUDICIAL (PRECATÓRIOS)-FUNDEF		820.800,00		
1719.56.0.0	TRANSF.DECISÃO JUDICIAL (PRECATÓRIOS)-FUNDEF		820.800,00		
1719.56.0.1	TRANSF.DECISÃO JUDICIAL (PRECAT.)-FUNDEF-PRINCIPAL	1.544.01.999.000	820.800,00		
1719.60.0.0	TRANSFERÊNCIAS ALDIR BLANC LEI Nº 14.399/2022		216.000,00		
1719.60.0.0	TRANSFERÊNCIAS ALDIR BLANC LEI Nº 14.399/2022		216.000,00		
1719.60.0.1	TRANSF.ALDIR BLANC LEI Nº 14.399/2022-PRINCIPAL	1.719.00.999.000	216.000,00		
1719.61.0.0	AUX.FINANC.-CRÉD.TRIBUT.ICMS- EC Nº 123/2022		109.440,00		
1719.61.0.0	AUX.FINANC.-CRÉD.TRIBUT.ICMS- EC Nº 123/2022		109.440,00		
1719.61.0.1	AUX.FINAN-CRÉD.TRIB.ICMS- EC Nº 123/22-PRINCIPAL	1.500.00.999.000	109.440,00		
1720.00.0.0	TRANSFERÊNCIAS ESTADOS DISTRITO FEDERAL E DE SUAS ENTIDADES			8.775.458,98	
1721.00.0.0	PARTICIPAÇÃO NA RECEITA DOS ESTADOS E DISTRITO FEDERAL		8.695.458,98		
1721.50.0.0	COTA-PARTE DO ICMS		8.527.194,98		
1721.50.0.0	COTA-PARTE DO ICMS		8.527.194,98		
1721.50.0.1	COTA-PARTE DO ICMS - PRINCIPAL	1.500.00.999.000	8.527.194,98		
1721.51.0.0	COTA-PARTE DO IPVA		26.904,00		
1721.51.0.0	COTA-PARTE DO IPVA		26.904,00		
1721.51.0.1	COTA-PARTE DO IPVA - PRINCIPAL	1.500.00.999.000	26.904,00		
1721.52.0.0	COTA-PARTE DO IPI - MUNICÍPIOS		63.840,00		
1721.52.0.0	COTA-PARTE DO IPI - MUNICÍPIOS		63.840,00		
1721.52.0.1	COTA-PARTE DO IPI - MUNICÍPIOS - PRINCIPAL	1.500.00.999.000	63.840,00		
1721.53.0.0	COTA-PARTE CONTRIBUIÇÃO INTERVENÇÃO DOMÍNIO ECONÔMICO		77.520,00		
1721.53.0.0	COTA-PARTE CONTRIBUIÇÃO INTERVENÇÃO DOMÍNIO ECONÔMICO		77.520,00		
1721.53.0.1	COTA-PARTE-CIDE-PRINCIPAL	1.750.05.999.000	77.520,00		
1729.00.0.0	OUTRAS TRANSFERÊNCIAS DOS ESTADOS E DISTRITO FEDERAL		80.000,00		
1729.51.0.0	TRANSFERÊNCIAS DE ESTADOS DESTINADAS À ASSISTÊNCIA SOCIAL		80.000,00		
1729.51.0.0	TRANSFERÊNCIAS DE ESTADOS DESTINADAS À ASSISTÊNCIA SOCIAL		80.000,00		
1729.51.0.1	TRANSF.ESTADOS ASSIST.SOCIAL-PRINCIPAL	1.660.04.999.000	80.000,00		
1750.00.0.0	TRANSFERÊNCIAS DE OUTRAS INSTITUIÇÕES PÚBLICAS			7.412.799,84	
1751.00.0.0	TRANSF.RECURSOS FUNDO MANUTENÇÃO DESENVOL.EDUCAÇÃO-FUNDEB		7.412.799,84		
1751.50.0.0	TRANSF.RECURSOS FUNDO MANUTENÇÃO DESENVOL.EDUCAÇÃO-FUNDEB		7.412.799,84		
1751.50.0.0	TRANSF.RECURSOS FUNDO MANUTENÇÃO		7.412.799,84		

PREFEITURA MUN.DE SANTA FILOMENA

AV BARÃO DE SANTA FILOMENA,130 - CNPJ:06554240/0001-14

Anexo 02

Página 4

Orçamento Programa - Exercício de 2026

RECEITAS SEGUNDO AS CATEGORIAS ECONOMICAS

Lei: 18, Data: 20/12/2023

Código	Especificação	F.R.-C.A.	Desdobramento	SubCategoria Fonte	Categoria Econômica
1751.50.0.7	DESENVOL.EDUCAÇÃO-FUNDEB				
1900.00.0.0	TRANSF.RECURSOS FUNDEB-DIVIDA ATIVA MULTAS	1.540.01.230.000	7.412.799,84		
1920.00.0.0	OUTRAS RECEITAS CORRENTES			1.924.137,60	
1921.00.0.0	INDENIZAÇÕES, RESTITUIÇÕES E RESSARCIMENTOS			1.358.697,60	
1921.00.0.0	INDENIZAÇÕES		1.358.697,60		
1921.99.0.0	OUTRAS INDENIZAÇÕES		1.358.697,60		
1921.99.0.0	OUTRAS INDENIZAÇÕES		1.358.697,60		
1921.99.0.1	OUTRAS INDENIZAÇÕES - PRINCIPAL	1.599.01.999.000	1.358.697,60		
1990.00.0.0	DEMAIS RECEITAS CORRENTES			565.440,00	
1999.00.0.0	OUTRAS RECEITAS CORRENTES		565.440,00		
1999.99.0.0	OUTRAS RECEITAS		565.440,00		
1999.99.2.0	OUTRAS REC.NÃO ARREC.NÃO PROJETADAS RFB-PRIMÁRIAS		565.440,00		
1999.99.2.1	OUTRAS REC.NÃO ARREC.NÃO PROJ.RFB-PRIMÁRIAS-PRINCIPAL	1.500.00.999.000	565.440,00		
2000.00.0.0	RECEITAS DE CAPITAL				429.187,20
2400.00.0.0	TRANSFERÊNCIAS DE CAPITAL			429.187,20	
2410.00.0.0	TRANSFERÊNCIAS DA UNIÃO E DE SUAS ENTIDADES			429.187,20	
2411.00.0.0	TRANSFERÊNCIAS DE RECURSOS DO SISTEMA ÚNICO DE SAÚDE - SUS		82.536,00		
2411.50.0.0	TRANSF.RECURSOS-SUS-FUNDO A FUNDO - BLOCO DE MANUTENÇÃO		82.536,00		
2411.50.1.0	TRANSF.RECUR.-SUS-BLOCO MANUTENÇÃO-ATENÇÃO PRIMÁRIA		82.536,00		
2411.50.1.1	TRANSF.-SUS-BLOCO MANUT.ATEN.PRIMÁRIA-PRINCIPAL	1.601.02.999.000	82.536,00		
2414.00.0.0	TRANSFERÊNCIAS DE CONVÊNIO DA UNIÃO E DE SUAS ENTIDADES		346.651,20		
2414.50.0.0	TRANSF. CONVÊNIO UNIÃO PARA O SUS		54.720,00		
2414.50.0.0	TRANSF. CONVÊNIO UNIÃO PARA O SUS		54.720,00		
2414.50.0.1	TRANSF. CONV. UNIÃO PARA O SUS-PRINCIPAL	1.631.02.999.000	54.720,00		
2414.52.0.0	TRANSF. CONVÊNIO UNIÃO PROGRAMAS DE SANEAMENTO BÁSICO		291.931,20		
2414.52.0.0	TRANSF. CONVÊNIO UNIÃO PROGRAMAS DE SANEAMENTO BÁSICO		291.931,20		
2414.52.0.1	TRANSF.CONV.UNIÃO Progr.SANEAM.BÁSICO-PRINCIPAL	1.700.05.999.000	291.931,20		
9000.00.0.0	(R) DEDUÇÕES DA RECEITA				-4.704.003,80
9500.00.0.0	(R) DEDUÇÕES DO FUNDEB			-4.704.003,80	
9510.00.0.0	(R) DEDUÇÕES DO FUNDEB		-4.704.003,80		
9510.00.0.0	(R) DEDUÇÕES DO FUNDEB		-4.704.003,80		
9510.00.0.0	(R) DEDUÇÕES DO FUNDEB		-4.704.003,80	-4.704.003,80	
9510.00.0.0	(R) DEDUÇÕES DO FUNDEB	1.500.00.999.000	-4.704.003,80		
Total das Receitas (exceto Intra-Orçamentárias)					53.669.574,40

7000.00.0.0	RECEITAS CORRENTES. (INTRA)				678.400,00
7300.00.0.0	RECEITA PATRIMONIAL (INTRA)			638.400,00	
7340.00.0.0	EXPLORAÇÃO DE RECURSOS NATURAIS (INTRA)			592.800,00	
7342.00.0.0	PETRÓLEO - REGIME DE CESSÃO ONEROSA (INT		592.800,00		
7342.02.0.0	ROYALTIES MÍNIMOS PELA PRODUÇÃO DE PETR		592.800,00		
7342.02.1.0	ROYALTIES MÍN.PROD.PETR. TERRA-CESS.ONER		592.800,00		
7342.02.1.1	ROYALTIES MÍN.PROD.PETR. TERRA-CESS.ONER	1.721.00.999.000	592.800,00		
7390.00.0.0	DEMAIS RECEITAS PATRIMONIAIS (INTRA)			45.600,00	
7399.00.0.0	OUTRAS RECEITAS PATRIMONIAIS (INTRA)		45.600,00		
7399.99.0.0	OUTRAS RECEITAS PATRIMONIAIS (INTRA)		45.600,00		
7399.99.0.0	OUTRAS RECEITAS PATRIMONIAIS (INTRA)		45.600,00		
7399.99.0.1	OUTRAS RECEITAS PATRIMONIAIS-PRINCIPAL	1.500.00.999.000	45.600,00		
7700.00.0.0	TRANSFERÊNCIAS CORRENTES - INTRA OFSS			40.000,00	
7710.00.0.0	TRANSFERÊNCIAS DA UNIÃO E DE SUAS ENTIDA			40.000,00	
7719.00.0.0	OUTRAS TRANSFERÊNCIAS RECURSOS UNIÃO E		40.000,00		
7719.60.0.0	TRANSFERÊNCIAS ALDIR BLANC LEI Nº 14.399/20		40.000,00		
7719.60.0.0	TRANSFERÊNCIAS ALDIR BLANC LEI Nº 14.399/20		40.000,00		

PREFEITURA MUN.DE SANTA FILOMENA

AV BARÃO DE SANTA FILOMENA,130 - CNPJ:06554240/0001-14

Anexo 02

Página 5

Orçamento Programa - Exercício de 2026

RECEITAS SEGUNDO AS CATEGORIAS ECONOMICAS

Lei: 18, Data: 20/12/2023

Código	Especificação	F.R.-C.A.	Desdobramento	SubCategoria Fonte	Categoria Econômica
7719.60.0.1	TRANSF.ALDIR BLANC CULTURA LEI14.399/2022-I	1.716.00.999.000	40.000,00		
8000.00.0.0	RECEITAS DE CAPITAL				800.000,00
8100.00.0.0	OPERAÇÕES DE CRÉDITO			800.000,00	
8110.00.0.0	OPERAÇÕES DE CRÉDITO - MERCADO INTERNO			800.000,00	
8112.00.0.0	OPERAÇÕES DE CRÉDITO CONTRATUAIS - MERC		800.000,00		
8112.54.0.0	OPERAÇÕES DE CRÉDITO INTERNAS PARA PROI		800.000,00		
8112.54.0.0	OPERAÇÕES DE CRÉDITO INTERNAS PARA PROI		800.000,00		
8112.54.0.1	OPERAÇÕES DE CRÉDITO INTERNAS PARA PROI	1.754.05.999.000	800.000,00		
Total das Receitas (Intra-Orçamentárias)					1.478.400,00

TOTALIZAÇÃO DAS RECEITAS POR CATEGORIA ECONOMICA

RECEITA CORRENTE	53.918.787,20
RECEITA DE CAPITAL	1.229.187,20

Total Geral das Receitas 55.147.974,40

FERNANDO ANDRADE COELHO
PREFEITO MUNICIPAL
042.436.671-10

JACKELYNE AVELINO LOPES COELHO
SEC. MUN. DE FINANÇAS
040.931.811-60

MARVIO MARCONI SIQUEIRA NUNES
CONTADOR CRC 145/O
706.743.503-34

PREFEITURA MUN.DE SANTA FILOMENA

AV BARÃO DE SANTA FILOMENA,130
06554240/0001-14

Exercício: 2026

Lei: 18, Data: 20/12/2023

(Art.2º - § 1º da Lei 4.320/64)

CONSOLIDADO

1 de 1

DEMONSTRATIVO GERAL DA RECEITA POR FONTES E DAS DESPESAS POR FUNÇÕES DO GOVERNO

RECEITA			DESPESA		
TITULOS	Saldo R\$	Saldo R\$	TITULOS	Saldo R\$	Saldo R\$
RECEITAS CORRENTES.		57.944.391,00	Legislativa		3.000.000,00
RECEITAS CORRENTES. (INTRA)		678.400,00	Administração		16.033.873,28
DEDUÇÕES DA RECEITA CORRENTE	-4.704.003,80		Assistência Social		2.921.899,20
RECEITAS DE CAPITAL		429.187,20	Saúde		8.682.294,40
RECEITAS CORRENTES			Educação		19.610.622,72
IMPOSTOS, TAXAS E CONTRIBUIÇÕES DE MELHORIA	10.611.808,00		Cultura		383.680,00
CONTRIBUIÇÕES	444.782,40		Urbanismo		1.237.696,00
RECEITA PATRIMONIAL	376.696,00		Habituação		547,20
RECEITA DE SERVIÇOS	912,00		Saneamento		1.485.556,80
TRANSFERÊNCIAS CORRENTES	44.586.055,00		Gestão Ambiental		235.934,40
OUTRAS RECEITAS CORRENTES	1.924.137,60		Agricultura		601.644,80
RECEITAS DE CAPITAL			Transporte		82.353,60
TRANSFERÊNCIAS DE CAPITAL	429.187,20		Desporto e Lazer		502.147,20
RECEITAS CORRENTES - INTRA-ORÇAMENTARIAS			Encargos Especiais		337.440,00
RECEITAS CORRENTES. (INTRA)	678.400,00		Reserva de Contingência		32.284,80
DEDUÇÕES DA RECEITA CORRENTE	-4.704.003,80		TOTAL		55.147.974,40
(R) DEDUÇÕES DA RECEITA					
TOTAL		55.147.974,40			

FERNANDO ANDRADE COELHO
PREFEITO MUNICIPAL
042.436.671-10

JACKELYNE AVELINO LOPES COELHO
SEC. MUN. DE FINANÇAS
040.931.811-60

MARVIO MARCONI SIQUEIRA NUNES
CONTADOR CRC 145/O
706.743.503-34

Notas Explicativas

PREFEITURA MUN.DE SANTA FILOMENA

06554240/0001-14

RELATÓRIOS AUXILIARES - LDO

COMPARATIVO DA LDO COM A LOA

Ano LDO: 2026

PROGRAMA: 0040 INSTALAÇÃO / MANUTENÇÃO - ENERGIA SOLAR FOTOVOLTAICA													
AÇÃO: 2119 INSTALAÇÃO / MANUTENÇÃO - ENERGIA SOLAR FOTOVOLTAICA													
ENTIDADE	LOCAL	FUNÇÃO	SUB	CATEC	FRI	FRG	FRC	FDET	FSTN	CÓD.APLIC	VALOR LDO	VALOR LOA	DIFERENÇA
2	020700	04	122	4.4.00.1		500					250.000,00	0,00	-250.000,00
TOTAL AÇÃO:											250.000,00	0,00	-250.000,00
TOTALPROGRAMA:											250.000,00	0,00	-250.000,00

PROGRAMA: 0041 DESENVOLVIMENTO CULTURAL													
AÇÃO: 2120 MANUT. DA SEC. MUN. DE CULTURA													
ENTIDADE	LOCAL	FUNÇÃO	SUB	CATEC	FRI	FRG	FRC	FDET	FSTN	CÓD.APLIC	VALOR LDO	VALOR LOA	DIFERENÇA
2	021600	13	392			719					0,00	216.000,00	216.000,00
TOTAL AÇÃO:											0,00	216.000,00	216.000,00
TOTALPROGRAMA:											0,00	216.000,00	216.000,00

PROGRAMA: 0042 EMENDA IMPOSITIVA													
AÇÃO: 1055 CIRURGIAS DE BAIXA COMPLEXIDADE													
ENTIDADE	LOCAL	FUNÇÃO	SUB	CATEC	FRI	FRG	FRC	FDET	FSTN	CÓD.APLIC	VALOR LDO	VALOR LOA	DIFERENÇA
4	021000	10	031			500					0,00	120.000,00	120.000,00
TOTAL AÇÃO:											0,00	120.000,00	120.000,00
AÇÃO: 1056 AJUDA DE CUSTO PARA SAÚDE													
ENTIDADE	LOCAL	FUNÇÃO	SUB	CATEC	FRI	FRG	FRC	FDET	FSTN	CÓD.APLIC	VALOR LDO	VALOR LOA	DIFERENÇA
4	021000	10	031			500					0,00	120.000,00	120.000,00
TOTAL AÇÃO:											0,00	120.000,00	120.000,00
AÇÃO: 1057 EXAMES LABOATORIAIS													
ENTIDADE	LOCAL	FUNÇÃO	SUB	CATEC	FRI	FRG	FRC	FDET	FSTN	CÓD.APLIC	VALOR LDO	VALOR LOA	DIFERENÇA
4	021000	10	031			500					0,00	40.000,00	40.000,00
TOTAL AÇÃO:											0,00	40.000,00	40.000,00
AÇÃO: 1058 ACESSO A MEDICAMENTOS ESSENCIAIS E ESPECIALIZADOS													
ENTIDADE	LOCAL	FUNÇÃO	SUB	CATEC	FRI	FRG	FRC	FDET	FSTN	CÓD.APLIC	VALOR LDO	VALOR LOA	DIFERENÇA
4	021000	10	031			500					0,00	56.000,00	56.000,00
TOTAL AÇÃO:											0,00	56.000,00	56.000,00
AÇÃO: 1059 AJUDA DE CUSTO PARA PERÍCIA MÉDICA													
ENTIDADE	LOCAL	FUNÇÃO	SUB	CATEC	FRI	FRG	FRC	FDET	FSTN	CÓD.APLIC	VALOR LDO	VALOR LOA	DIFERENÇA
5	021200	08	031			500					0,00	20.000,00	20.000,00
TOTAL AÇÃO:											0,00	20.000,00	20.000,00
AÇÃO: 1060 ESTRUTURAS BÁSICAS													
ENTIDADE	LOCAL	FUNÇÃO	SUB	CATEC	FRI	FRG	FRC	FDET	FSTN	CÓD.APLIC	VALOR LDO	VALOR LOA	DIFERENÇA
5	021200	08	031			500					0,00	157.600,00	157.600,00
TOTAL AÇÃO:											0,00	157.600,00	157.600,00

PREFEITURA MUN.DE SANTA FILOMENA

06554240/0001-14

RELATÓRIOS AUXILIARES - LDO

COMPARATIVO DA LDO COM A LOA

Ano LDO: 2026

PROGRAMA: 0042 EMENDA IMPOSITIVA										VALOR LDO	VALOR LOA	DIFERENÇA
AÇÃO: 1017 Aquisição de Equipamentos Agrícolas												
ENTIDADE LOCAL	FUNÇÃO SUB	CATEC	FRI	FRG	FRC	FDET	FSTN	CÓD.APLIC				
2	020300 20	031		500					0,00	108.800,00	108.800,00	
TOTAL AÇÃO:										0,00	108.800,00	108.800,00
AÇÃO: 2098 Distribuição de Sementes e Mudanças												
ENTIDADE LOCAL	FUNÇÃO SUB	CATEC	FRI	FRG	FRC	FDET	FSTN	CÓD.APLIC				
2	020300 20	031		500					0,00	108.800,00	108.800,00	
TOTAL AÇÃO:										0,00	108.800,00	108.800,00
TOTALPROGRAMA:										0,00	731.200,00	731.200,00

PROGRAMA: 0001 EXECUÇÃO DA AÇÃO LEGISLATIVA										VALOR LDO	VALOR LOA	DIFERENÇA
AÇÃO: 1001 Construção e Restauração do Prédio da Câmara												
ENTIDADE LOCAL	FUNÇÃO SUB	CATEC	FRI	FRG	FRC	FDET	FSTN	CÓD.APLIC				
1	010100 01	031	4.4.00.1	500					138.218,10	0,00	-138.218,10	
1	010100 01	031		500					0,00	250.000,00	250.000,00	
TOTAL AÇÃO:										138.218,10	250.000,00	111.781,90
AÇÃO: 1002 Aquisição de Equipamento e Material Permanente												
ENTIDADE LOCAL	FUNÇÃO SUB	CATEC	FRI	FRG	FRC	FDET	FSTN	CÓD.APLIC				
1	010100 01	031	4.4.00.1	500					36.282,26	0,00	-36.282,26	
1	010100 01	031		500					0,00	70.000,00	70.000,00	
TOTAL AÇÃO:										36.282,26	70.000,00	33.717,74
AÇÃO: 1003 Aquisição de Veículos												
ENTIDADE LOCAL	FUNÇÃO SUB	CATEC	FRI	FRG	FRC	FDET	FSTN	CÓD.APLIC				
1	010100 01	031	4.4.00.1	500					17.277,26	0,00	-17.277,26	
1	010100 01	031		500					0,00	70.000,00	70.000,00	
TOTAL AÇÃO:										17.277,26	70.000,00	52.722,74
AÇÃO: 2001 Manutenção Administrativa da Câmara Municipal												
ENTIDADE LOCAL	FUNÇÃO SUB	CATEC	FRI	FRG	FRC	FDET	FSTN	CÓD.APLIC				
1	010100 01	031	3.1.00.1	500					1.485.844,58	0,00	-1.485.844,58	
1	010100 01	031		500					0,00	2.575.800,00	2.575.800,00	
TOTAL AÇÃO:										1.485.844,58	2.575.800,00	1.089.955,42
AÇÃO: 2105 Contribuições a Entidades												
ENTIDADE LOCAL	FUNÇÃO SUB	CATEC	FRI	FRG	FRC	FDET	FSTN	CÓD.APLIC				
1	010100 01	031	3.3.00.1	500					17.277,26	0,00	-17.277,26	
1	010100 01	031		500					0,00	500,00	500,00	
TOTAL AÇÃO:										17.277,26	500,00	-16.777,26
TOTALPROGRAMA:										1.694.899,46	2.966.300,00	1.271.400,54

PROGRAMA: 0003 APOIO ADMINISTRATIVO										VALOR LDO	VALOR LOA	DIFERENÇA

PREFEITURA MUN.DE SANTA FILOMENA

06554240/0001-14

RELATÓRIOS AUXILIARES - LDO

COMPARATIVO DA LDO COM A LOA

Ano LDO: 2026

PROGRAMA: 0003 APOIO ADMINSITRATIVO													
AÇÃO: 2027 Manut. Adm.da Secretaria de Agricultura						VALOR LDO	VALOR LOA	DIFERENÇA					
ENTIDADE	LOCAL	FUNÇÃO	SUB	CATEC	FRI	FRG	FRC	FDET	FSTN	CÓD.APLIC			
2	020600	20	122	3.3.00.1		500					22.460,40	0,00	-22.460,40
2	020600	20	122			500					0,00	211.675,20	211.675,20
TOTAL AÇÃO:						22.460,40	211.675,20	189.214,80					
AÇÃO: 2036 Manut. Adm., da Sec.de Obras e Infraestrutura						VALOR LDO	VALOR LOA	DIFERENÇA					
ENTIDADE	LOCAL	FUNÇÃO	SUB	CATEC	FRI	FRG	FRC	FDET	FSTN	CÓD.APLIC			
2	020700	04	122	3.1.00.1		500					1.835.709,11	0,00	-1.835.709,11
2	020700	04	122			500					0,00	1.866.043,20	1.866.043,20
TOTAL AÇÃO:						1.835.709,11	1.866.043,20	30.334,09					
AÇÃO: 1002 Aquisição de Equipamento e Material Permanente						VALOR LDO	VALOR LOA	DIFERENÇA					
ENTIDADE	LOCAL	FUNÇÃO	SUB	CATEC	FRI	FRG	FRC	FDET	FSTN	CÓD.APLIC			
2	020300	04	122	3.1.00.1		500					285.000,00	0,00	-285.000,00
2	020300	04	122			721					0,00	228.000,00	228.000,00
TOTAL AÇÃO:						285.000,00	228.000,00	-57.000,00					
AÇÃO: 2004 Manutenção Administrativa do Gabinete						VALOR LDO	VALOR LOA	DIFERENÇA					
ENTIDADE	LOCAL	FUNÇÃO	SUB	CATEC	FRI	FRG	FRC	FDET	FSTN	CÓD.APLIC			
3	020100	04	122	3.1.00.1		500					1.552.009,18	0,00	-1.552.009,18
2	020100	04	122	3.3.00.1		500					64.713,84	0,00	-64.713,84
2	020100	04	122			500					0,00	576.475,20	576.475,20
TOTAL AÇÃO:						1.616.723,02	576.475,20	-1.040.247,82					
AÇÃO: 2007 Transferências de Recursos a Outras Entidades						VALOR LDO	VALOR LOA	DIFERENÇA					
ENTIDADE	LOCAL	FUNÇÃO	SUB	CATEC	FRI	FRG	FRC	FDET	FSTN	CÓD.APLIC			
2	020100	04	122	3.3.00.1		500					60.470,42	0,00	-60.470,42
2	020100	04	122			500					0,00	456,00	456,00
TOTAL AÇÃO:						60.470,42	456,00	-60.014,42					
AÇÃO: 2008 Propaganda, Publicações de Editais e Notas						VALOR LDO	VALOR LOA	DIFERENÇA					
ENTIDADE	LOCAL	FUNÇÃO	SUB	CATEC	FRI	FRG	FRC	FDET	FSTN	CÓD.APLIC			
2	020100	04	131	3.3.00.1		500					88.114,04	0,00	-88.114,04
2	020100	04	131			500					0,00	182,40	182,40
TOTAL AÇÃO:						88.114,04	182,40	-87.931,64					
AÇÃO: 2010 Manutenção Administrativa da Controladoria						VALOR LDO	VALOR LOA	DIFERENÇA					
ENTIDADE	LOCAL	FUNÇÃO	SUB	CATEC	FRI	FRG	FRC	FDET	FSTN	CÓD.APLIC			
2	020200	04	032	3.3.00.1		500					109.710,59	0,00	-109.710,59
2	020200	04	032			500					0,00	215.925,11	215.925,11
TOTAL AÇÃO:						109.710,59	215.925,11	106.214,52					

PREFEITURA MUN.DE SANTA FILOMENA

06554240/0001-14

RELATÓRIOS AUXILIARES - LDO

COMPARATIVO DA LDO COM A LOA

Ano LDO: 2026

PROGRAMA: 0003 APOIO ADMINSITRATIVO										VALOR LDO	VALOR LOA	DIFERENÇA
AÇÃO: 2012 Manut.da Superintendencia Adm.,Fin.,Plan.,e Coord. Geral										VALOR LDO	VALOR LOA	DIFERENÇA
ENTIDADE LOCAL	FUNÇÃO SUB	CATEC	FRI	FRG	FRC	FDET	FSTN	CÓD.APLIC				
2	020300 04	122	3.1.00.1	500						3.449.849,84	0,00	-3.449.849,84
2	020300 04	122		500						0,00	9.877.416,00	9.877.416,00
2	020300 04	122		750						0,00	77.520,00	77.520,00
2	020300 04	122		751						0,00	444.782,40	444.782,40
2	020300 04	122		753						0,00	173.280,00	173.280,00
2	020300 04	122		720						0,00	255.360,00	255.360,00
2	020300 04	122		721						0,00	91.200,00	91.200,00
TOTAL AÇÃO:										3.449.849,84	10.919.558,40	7.469.708,56
AÇÃO: 0002 Contrib. p/ Formação do Pat. do Serv. Publico-PASEP										VALOR LDO	VALOR LOA	DIFERENÇA
ENTIDADE LOCAL	FUNÇÃO SUB	CATEC	FRI	FRG	FRC	FDET	FSTN	CÓD.APLIC				
2	020300 04	122	4.4.00.1	500						342.000,00	0,00	-342.000,00
2	020300 04	122		721						0,00	273.600,00	273.600,00
TOTAL AÇÃO:										342.000,00	273.600,00	-68.400,00
AÇÃO: 2020 Manut.Adm.da Sec.Comunicação, Esp.,Lazer e Evento Turísticos										VALOR LDO	VALOR LOA	DIFERENÇA
ENTIDADE LOCAL	FUNÇÃO SUB	CATEC	FRI	FRG	FRC	FDET	FSTN	CÓD.APLIC				
2	020400 04	122	4.4.00.1	500						49.412,94	0,00	-49.412,94
2	020400 04	122		500						0,00	460.195,20	460.195,20
TOTAL AÇÃO:										49.412,94	460.195,20	410.782,26
AÇÃO: 2026 Manut.Adm. da Sec.de Meio Ambiente										VALOR LDO	VALOR LOA	DIFERENÇA
ENTIDADE LOCAL	FUNÇÃO SUB	CATEC	FRI	FRG	FRC	FDET	FSTN	CÓD.APLIC				
2	020500 18	541	3.3.00.1	500						103.663,53	0,00	-103.663,53
2	020500 18	541		500						0,00	235.478,40	235.478,40
TOTAL AÇÃO:										103.663,53	235.478,40	131.814,87
AÇÃO: 2048 Manut. Adm.da Sec.Mun.de Educação e Cultura										VALOR LDO	VALOR LOA	DIFERENÇA
ENTIDADE LOCAL	FUNÇÃO SUB	CATEC	FRI	FRG	FRC	FDET	FSTN	CÓD.APLIC				
3	020800 12	361	3.3.00.1	500						16.378.094,19	0,00	-16.378.094,19
3	020800 12	361		500						0,00	2.705.672,16	2.705.672,16
3	020800 12	361		599						0,00	719.203,20	719.203,20
3	020800 12	365	4.4.00.1	599						2.455.016,80	0,00	-2.455.016,80
3	020800 12	365		500						0,00	290.198,40	290.198,40
3	020800 12	365		599						0,00	447.974,40	447.974,40
TOTAL AÇÃO:										18.833.110,99	4.163.048,16	-14.670.062,83
AÇÃO: 2070 Manut.Administ.do Fundo Municipal de Saúde										VALOR LDO	VALOR LOA	DIFERENÇA
ENTIDADE LOCAL	FUNÇÃO SUB	CATEC	FRI	FRG	FRC	FDET	FSTN	CÓD.APLIC				
4	021000 10	301	3.1.00.1	600						2.219.341,79	0,00	-2.219.341,79
4	021000 10	301		500						0,00	3.628.339,20	3.628.339,20
4	021000 10	301		600						0,00	432.744,00	432.744,00
TOTAL AÇÃO:										2.219.341,79	4.061.083,20	1.841.741,41
AÇÃO: 2079 Manut.Adm.do Fundo Mun.dos Dir.da Criança e do Adolescentes										VALOR LDO	VALOR LOA	DIFERENÇA
ENTIDADE LOCAL	FUNÇÃO SUB	CATEC	FRI	FRG	FRC	FDET	FSTN	CÓD.APLIC				
8	021101 08	243		500						0,00	110.443,20	110.443,20
TOTAL AÇÃO:										0,00	110.443,20	110.443,20

SANTA FILOMENA - PI

LOA 2026

PREFEITURA MUN.DE SANTA FILOMENA

06554240/0001-14

RELATÓRIOS AUXILIARES - LDO

COMPARATIVO DA LDO COM A LOA

Ano LDO: 2026

PROGRAMA: 0003 APOIO ADMINSITRATIVO													
AÇÃO: 2083 Manut. Adm.Sec.Mun.do Trab.e Ação Social													
ENTIDADE	LOCAL	FUNÇÃO	SUB	CATEC	FRI	FRG	FRC	FDET	FSTN	CÓD.APLIC	VALOR LDO	VALOR LOA	DIFERENÇA
7	021100	08	122			500					0,00	1.276,80	1.276,80
TOTAL AÇÃO:											0,00	1.276,80	1.276,80
AÇÃO: 2095 Manut.Mun.da Secretaria de Combate a Fome													
ENTIDADE	LOCAL	FUNÇÃO	SUB	CATEC	FRI	FRG	FRC	FDET	FSTN	CÓD.APLIC	VALOR LDO	VALOR LOA	DIFERENÇA
2	021300	08	122			500					0,00	638,40	638,40
TOTAL AÇÃO:											0,00	638,40	638,40
AÇÃO: 2097 Manut. Adm.da Superintendência de Desenv.Rural													
ENTIDADE	LOCAL	FUNÇÃO	SUB	CATEC	FRI	FRG	FRC	FDET	FSTN	CÓD.APLIC	VALOR LDO	VALOR LOA	DIFERENÇA
2	021400	04	122			500					0,00	1.094,40	1.094,40
TOTAL AÇÃO:											0,00	1.094,40	1.094,40
AÇÃO: 1054 Construção, Reforma e/ou Ampliação													
ENTIDADE	LOCAL	FUNÇÃO	SUB	CATEC	FRI	FRG	FRC	FDET	FSTN	CÓD.APLIC	VALOR LDO	VALOR LOA	DIFERENÇA
2	020100	04	122	4.4.00.1		500					119.700,00	0,00	-119.700,00
2	020100	04	122			500					0,00	95.760,00	95.760,00
TOTAL AÇÃO:											119.700,00	95.760,00	-23.940,00
TOTALPROGRAMA:											29.135.266,67	23.420.933,27	-5.714.333,40

PROGRAMA: 0007 ASSISTENCIA TÉCNICA AGRICOLA													
AÇÃO: 2029 Programa de Distribuição de Sementes e Mudaz													
ENTIDADE	LOCAL	FUNÇÃO	SUB	CATEC	FRI	FRG	FRC	FDET	FSTN	CÓD.APLIC	VALOR LDO	VALOR LOA	DIFERENÇA
2	020600	20	605	3.3.00.1		500					2.591,58	0,00	-2.591,58
2	020600	20	605			500					0,00	1.368,00	1.368,00
TOTAL AÇÃO:											2.591,58	1.368,00	-1.223,58
AÇÃO: 2034 Incentivo a Assistência Tecnica a Produtores													
ENTIDADE	LOCAL	FUNÇÃO	SUB	CATEC	FRI	FRG	FRC	FDET	FSTN	CÓD.APLIC	VALOR LDO	VALOR LOA	DIFERENÇA
2	020600	20	606	3.3.00.1		500					6.392,58	0,00	-6.392,58
2	020600	20	606			500					0,00	87.096,00	87.096,00
TOTAL AÇÃO:											6.392,58	87.096,00	80.703,42
TOTALPROGRAMA:											8.984,16	88.464,00	79.479,84

PROGRAMA: 0002 DIVULGAÇÃO INSTITUCIONAL													
AÇÃO: 2002 Contribuições para Associados de Vereadores													
ENTIDADE	LOCAL	FUNÇÃO	SUB	CATEC	FRI	FRG	FRC	FDET	FSTN	CÓD.APLIC	VALOR LDO	VALOR LOA	DIFERENÇA
1	010100	01	031	3.3.00.1		500					17.277,26	0,00	-17.277,26
1	010100	01	031			500					0,00	18.000,00	18.000,00
TOTAL AÇÃO:											17.277,26	18.000,00	722,74

PREFEITURA MUN.DE SANTA FILOMENA

06554240/0001-14

RELATÓRIOS AUXILIARES - LDO

COMPARATIVO DA LDO COM A LOA

Ano LDO: 2026

PROGRAMA: 0002 DIVULGAÇÃO INSTITUCIONAL													
AÇÃO: 2003 Publicação de Atos, Notas e Editais													
ENTIDADE	LOCAL	FUNÇÃO	SUB	CATEC	FRI	FRG	FRC	FDET	FSTN	CÓD.APLIC	VALOR LDO	VALOR LOA	DIFERENÇA
1	010100	01	031	3.3.00.1		500					13.821,81	0,00	-13.821,81
1	010100	01	031			500					0,00	15.000,00	15.000,00
TOTAL AÇÃO:											13.821,81	15.000,00	1.178,19
TOTALPROGRAMA:											31.099,07	33.000,00	1.900,93

PROGRAMA: 0019 FEIRAS E EXPOSIÇÕES AGROPECUÁRIA													
AÇÃO: 2025 Realização de Feiras, Exposições e Concursos Agropecuários													
ENTIDADE	LOCAL	FUNÇÃO	SUB	CATEC	FRI	FRG	FRC	FDET	FSTN	CÓD.APLIC	VALOR LDO	VALOR LOA	DIFERENÇA
2	020600	20	609	3.3.00.1		500					3.455,43	0,00	-3.455,43
2	020600	20	609			500					0,00	1.824,00	1.824,00
TOTAL AÇÃO:											3.455,43	1.824,00	-1.631,43
TOTALPROGRAMA:											3.455,43	1.824,00	-1.631,43

PROGRAMA: 0006 FEIRAS, MERCADOS E MATADOUROS													
AÇÃO: 2028 Manutenção de Mercados, Feiras e Matadouros													
ENTIDADE	LOCAL	FUNÇÃO	SUB	CATEC	FRI	FRG	FRC	FDET	FSTN	CÓD.APLIC	VALOR LDO	VALOR LOA	DIFERENÇA
2	020600	20	605	3.3.00.1		500					2.591,58	0,00	-2.591,58
2	020600	20	605			500					0,00	1.368,00	1.368,00
TOTAL AÇÃO:											2.591,58	1.368,00	-1.223,58
AÇÃO: 1015 Const.e Rest.de Mercados, Feiras e Matadouros										VALOR LDO	VALOR LOA	DIFERENÇA	
ENTIDADE	LOCAL	FUNÇÃO	SUB	CATEC	FRI	FRG	FRC	FDET	FSTN	CÓD.APLIC	VALOR LDO	VALOR LOA	DIFERENÇA
2	020600	20	605	4.4.00.1		500					3.455,45	0,00	-3.455,45
2	020600	20	605			500					0,00	9.851,20	9.851,20
TOTAL AÇÃO:											3.455,45	9.851,20	6.395,75
TOTALPROGRAMA:											6.047,03	11.219,20	5.172,17

PROGRAMA: 0004 OPERAÇÕES E ENCARGOS ESPECIAIS													
AÇÃO: 0002 Contrib. p/ Formação do Pat. do Serv. Publico-PASEP													
ENTIDADE	LOCAL	FUNÇÃO	SUB	CATEC	FRI	FRG	FRC	FDET	FSTN	CÓD.APLIC	VALOR LDO	VALOR LOA	DIFERENÇA
2	020300	28	846	4.4.00.1		500					259.158,94	0,00	-259.158,94
2	020300	28	846			500					0,00	109.440,00	109.440,00
TOTAL AÇÃO:											259.158,94	109.440,00	-149.718,94

PREFEITURA MUN.DE SANTA FILOMENA

06554240/0001-14

RELATÓRIOS AUXILIARES - LDO

COMPARATIVO DA LDO COM A LOA

Ano LDO: 2026

PROGRAMA: 0004 OPERAÇÕES E ENCARGOS ESPECIAIS											
AÇÃO: 0001 Encargos com o Parcelamento da Dívida											
ENTIDADE LOCAL	FUNÇÃO SUB	CATEC	FRI	FRG	FRC	FDET	FSTN	CÓD.APLIC	VALOR LDO	VALOR LOA	DIFERENÇA
1	010100 01	843	3.3.00.1	500					1.822,30	0,00	-1.822,30
1	010100 01	843		500					0,00	700,00	700,00
1	010100 28	843	3.3.00.1	500					305.195,10	0,00	-305.195,10
2	020300 28	843	4.4.00.1	500					190.049,89	0,00	-190.049,89
2	020300 28	843		500					0,00	228.000,00	228.000,00
TOTAL AÇÃO:									497.067,29	228.700,00	-268.367,29
AÇÃO: 0003 Cobrança e Execução de Dívidas											
ENTIDADE LOCAL	FUNÇÃO SUB	CATEC	FRI	FRG	FRC	FDET	FSTN	CÓD.APLIC	VALOR LDO	VALOR LOA	DIFERENÇA
2	020300 04	122	4.6.00.1	754					1.000.000,00	0,00	-1.000.000,00
2	020300 04	122		754					0,00	800.000,00	800.000,00
TOTAL AÇÃO:									1.000.000,00	800.000,00	-200.000,00
TOTALPROGRAMA:									1.756.226,23	1.138.140,00	-618.086,23

PROGRAMA: 0037 PROGRAMA MUNICIPAL DE SANEAMENTO GERAL											
AÇÃO: 1023 Construção e Restauração de Logradouros Públicos											
ENTIDADE LOCAL	FUNÇÃO SUB	CATEC	FRI	FRG	FRC	FDET	FSTN	CÓD.APLIC	VALOR LDO	VALOR LOA	DIFERENÇA
2	020700 17	511	4.4.00.1	700					84.708,91	0,00	-84.708,91
2	020700 17	511		700					0,00	291.840,00	291.840,00
TOTAL AÇÃO:									84.708,91	291.840,00	207.131,09
TOTALPROGRAMA:									84.708,91	291.840,00	207.131,09

PROGRAMA: 0005 PROMOÇÃO DA URBANIZAÇÃO E INFRAESTRUTURA											
AÇÃO: 2036 Manut. Adm., da Sec.de Obras e Infraestrutura											
ENTIDADE LOCAL	FUNÇÃO SUB	CATEC	FRI	FRG	FRC	FDET	FSTN	CÓD.APLIC	VALOR LDO	VALOR LOA	DIFERENÇA
2	021600 13	392	4.4.00.1	500					250.000,00	0,00	-250.000,00
TOTAL AÇÃO:									250.000,00	0,00	-250.000,00
AÇÃO: 1023 Construção e Restauração de Logradouros Públicos											
ENTIDADE LOCAL	FUNÇÃO SUB	CATEC	FRI	FRG	FRC	FDET	FSTN	CÓD.APLIC	VALOR LDO	VALOR LOA	DIFERENÇA
2	020700 15	451	4.4.00.1	749					199.189,78	0,00	-199.189,78
2	020700 15	451		500					0,00	192.800,00	192.800,00
TOTAL AÇÃO:									199.189,78	192.800,00	-6.389,78
AÇÃO: 2042 Manutenção e Conservação de Logradouros Públicos											
ENTIDADE LOCAL	FUNÇÃO SUB	CATEC	FRI	FRG	FRC	FDET	FSTN	CÓD.APLIC	VALOR LDO	VALOR LOA	DIFERENÇA
2	020700 15	451	4.4.00.1	500					27.643,61	0,00	-27.643,61
2	020700 15	451		500					0,00	319.473,60	319.473,60
TOTAL AÇÃO:									27.643,61	319.473,60	291.829,99

PREFEITURA MUN.DE SANTA FILOMENA

06554240/0001-14

RELATÓRIOS AUXILIARES - LDO

COMPARATIVO DA LDO COM A LOA

Ano LDO: 2026

PROGRAMA: 0005 PROMOÇÃO DA URBANIZAÇÃO E INFRAESTRUTURA										VALOR LDO	VALOR LOA	DIFERENÇA
AÇÃO: 2044 Manut.da Iluminação Pública e Logradouros												
ENTIDADE LOCAL	FUNÇÃO SUB	CATEC FRI	FRG	FRC	FDET	FSTN	CÓD.APLIC					
2	020700 15	451	3.3.00.1	500						41.465,42	0,00	-41.465,42
2	020700 15	451		500						0,00	27.816,00	27.816,00
TOTAL AÇÃO:										41.465,42	27.816,00	-13.649,42
AÇÃO: 1009 Aquisição e/ou Idenização de Imóveis												
ENTIDADE LOCAL	FUNÇÃO SUB	CATEC FRI	FRG	FRC	FDET	FSTN	CÓD.APLIC					
2	020700 15	451	4.4.00.1	500						8.638,63	0,00	-8.638,63
2	020700 15	451		500						0,00	456,00	456,00
TOTAL AÇÃO:										8.638,63	456,00	-8.182,63
AÇÃO: 2022 Manutenção e Conservação de Calçamento												
ENTIDADE LOCAL	FUNÇÃO SUB	CATEC FRI	FRG	FRC	FDET	FSTN	CÓD.APLIC					
2	020700 15	451	4.4.00.1	706						381.028,76	0,00	-381.028,76
2	020700 15	451		500						0,00	273,60	273,60
2	020700 15	451		720						0,00	91,20	91,20
TOTAL AÇÃO:										381.028,76	364,80	-380.663,96
AÇÃO: 1031 Manut.,e/ou Ampliação da Rede de Energia Elétrica												
ENTIDADE LOCAL	FUNÇÃO SUB	CATEC FRI	FRG	FRC	FDET	FSTN	CÓD.APLIC					
2	020700 15	752	4.4.00.1	500						863,86	0,00	-863,86
2	020700 15	752		500						0,00	456,00	456,00
TOTAL AÇÃO:										863,86	456,00	-407,86
AÇÃO: 1010 Construção, Reforma e Restauração de Praças												
ENTIDADE LOCAL	FUNÇÃO SUB	CATEC FRI	FRG	FRC	FDET	FSTN	CÓD.APLIC					
2	020700 15	451	4.4.00.1	500						359.100,00	0,00	-359.100,00
2	020700 15	451		500						0,00	87.280,00	87.280,00
TOTAL AÇÃO:										359.100,00	87.280,00	-271.820,00
TOTALPROGRAMA:										1.267.930,06	628.646,40	-639.283,66

PROGRAMA: 0014 ASSISTENCIA NUTRICIONAL AO ESTUDANTE										VALOR LDO	VALOR LOA	DIFERENÇA
AÇÃO: 2017 Manutenção do PNAE - Infantil (Creche e Pré-Escolar)												
ENTIDADE LOCAL	FUNÇÃO SUB	CATEC FRI	FRG	FRC	FDET	FSTN	CÓD.APLIC					
3	020800 12	365	3.3.00.1	552						43.193,16	0,00	-43.193,16
3	020800 12	365		552						0,00	4.560,00	4.560,00
TOTAL AÇÃO:										43.193,16	4.560,00	-38.633,16
AÇÃO: 2019 Manutenção do PNAE - EJA												
ENTIDADE LOCAL	FUNÇÃO SUB	CATEC FRI	FRG	FRC	FDET	FSTN	CÓD.APLIC					
3	020800 12	361	3.3.00.1	552						23.497,08	0,00	-23.497,08
3	020800 12	361		552						0,00	5.380,80	5.380,80
TOTAL AÇÃO:										23.497,08	5.380,80	-18.116,28

PREFEITURA MUN.DE SANTA FILOMENA

06554240/0001-14

RELATÓRIOS AUXILIARES - LDO

COMPARATIVO DA LDO COM A LOA

Ano LDO: 2026

PROGRAMA: 0014 ASSISTENCIA NUTRICIONAL AO ESTUDANTE													
AÇÃO: 2049 Manutenção do PNAE - Fundamental													
ENTIDADE	LOCAL	FUNÇÃO	SUB	CATEC	FRI	FRG	FRC	FDET	FSTN	CÓD.APLIC	VALOR LDO	VALOR LOA	DIFERENÇA
3	020800	12	361	3.3.00.1		552					138.218,10	0,00	-138.218,10
3	020800	12	361			552					0,00	592.800,00	592.800,00
TOTAL AÇÃO:											138.218,10	592.800,00	454.581,90
TOTALPROGRAMA:											204.908,34	602.740,80	397.832,46

PROGRAMA: 0012 PROMOÇÃO DA URBANIZAÇÃO E INFRAESTRUTURA													
AÇÃO: 1021 Abertura e Pavimentação de Vias Públicas													
ENTIDADE	LOCAL	FUNÇÃO	SUB	CATEC	FRI	FRG	FRC	FDET	FSTN	CÓD.APLIC	VALOR LDO	VALOR LOA	DIFERENÇA
2	020700	15	451	4.4.00.1		749					143.660,80	0,00	-143.660,80
2	020700	15	451			500					0,00	243.382,40	243.382,40
2	020700	15	451			660					0,00	164.160,00	164.160,00
2	020700	15	451			720					0,00	91,20	91,20
TOTAL AÇÃO:											143.660,80	407.633,60	263.972,80

AÇÃO: 2037 Manutenção e Conservação de Cemitérios													
ENTIDADE	LOCAL	FUNÇÃO	SUB	CATEC	FRI	FRG	FRC	FDET	FSTN	CÓD.APLIC	VALOR LDO	VALOR LOA	DIFERENÇA
2	020700	15	451	4.4.00.1		500					863,86	0,00	-863,86
2	020700	15	451			500					0,00	182,40	182,40
TOTAL AÇÃO:											863,86	182,40	-681,46

AÇÃO: 2038 Manutenção dos Serviços de Limpeza Pública													
ENTIDADE	LOCAL	FUNÇÃO	SUB	CATEC	FRI	FRG	FRC	FDET	FSTN	CÓD.APLIC	VALOR LDO	VALOR LOA	DIFERENÇA
2	020700	17	512	4.4.00.1		500					177.091,93	0,00	-177.091,93
2	020700	17	512			500					0,00	273,60	273,60
TOTAL AÇÃO:											177.091,93	273,60	-176.818,33

AÇÃO: 2039 Manutenção e Conservação de Prédios Públicos													
ENTIDADE	LOCAL	FUNÇÃO	SUB	CATEC	FRI	FRG	FRC	FDET	FSTN	CÓD.APLIC	VALOR LDO	VALOR LOA	DIFERENÇA
2	020700	15	451	4.4.00.1		500					18.141,12	0,00	-18.141,12
2	020700	15	451			500					0,00	273,60	273,60
TOTAL AÇÃO:											18.141,12	273,60	-17.867,52

AÇÃO: 1020 Construção e Restauração de Cemitérios													
ENTIDADE	LOCAL	FUNÇÃO	SUB	CATEC	FRI	FRG	FRC	FDET	FSTN	CÓD.APLIC	VALOR LDO	VALOR LOA	DIFERENÇA
2	020700	15	451	4.4.00.1		500					1.727,72	0,00	-1.727,72
2	020700	15	451			500					0,00	146.240,00	146.240,00
TOTAL AÇÃO:											1.727,72	146.240,00	144.512,28

AÇÃO: 1033 Const. e/ou Rest. de Estradas, Pontes e Passagens M													
ENTIDADE	LOCAL	FUNÇÃO	SUB	CATEC	FRI	FRG	FRC	FDET	FSTN	CÓD.APLIC	VALOR LDO	VALOR LOA	DIFERENÇA
2	020700	26	783	4.4.00.1		500					79.475,40	0,00	-79.475,40
2	020700	26	783			500					0,00	82.353,60	82.353,60
TOTAL AÇÃO:											79.475,40	82.353,60	2.878,20

PREFEITURA MUN.DE SANTA FILOMENA

06554240/0001-14

RELATÓRIOS AUXILIARES - LDO

COMPARATIVO DA LDO COM A LOA

Ano LDO: 2026

PROGRAMA: 0012 PROMOÇÃO DA URBANIZAÇÃO E INFRAESTRUTURA													
AÇÃO: 2040 Manutenção do Serviço Local de Saneamento													
ENTIDADE	LOCAL	FUNÇÃO	SUB	CATEC	FRI	FRG	FRC	FDET	FSTN	CÓD.APLIC	VALOR LDO	VALOR LOA	DIFERENÇA
2	020700	17	544	4.4.00.1		500					6.047,01	0,00	-6.047,01
2	020700	17	544			500					0,00	239.491,20	239.491,20
TOTAL AÇÃO:											6.047,01	239.491,20	233.444,19
TOTALPROGRAMA:											427.007,84	876.448,00	449.440,16

PROGRAMA: 0010 EXPANÇÃO DOS SERVIÇOS DE ÁGUA E ESGOTO													
AÇÃO: 1026 Const.,ou Ampl.do Sistema de Abastecimento D'Água													
ENTIDADE	LOCAL	FUNÇÃO	SUB	CATEC	FRI	FRG	FRC	FDET	FSTN	CÓD.APLIC	VALOR LDO	VALOR LOA	DIFERENÇA
2	020700	17	544	4.4.00.1		500					13.821,81	0,00	-13.821,81
2	020700	17	544			500					0,00	145.920,00	145.920,00
TOTAL AÇÃO:											13.821,81	145.920,00	132.098,19

PROGRAMA: 0010 EXPANÇÃO DOS SERVIÇOS DE ÁGUA E ESGOTO													
AÇÃO: 1028 Const. e Rest., de Poços Tubulares e Cacimbões													
ENTIDADE	LOCAL	FUNÇÃO	SUB	CATEC	FRI	FRG	FRC	FDET	FSTN	CÓD.APLIC	VALOR LDO	VALOR LOA	DIFERENÇA
2	020700	17	544	4.4.00.1		500					101.503,91	0,00	-101.503,91
2	020700	17	544			500					0,00	615.600,00	615.600,00
TOTAL AÇÃO:											101.503,91	615.600,00	514.096,09

PROGRAMA: 0010 EXPANÇÃO DOS SERVIÇOS DE ÁGUA E ESGOTO													
AÇÃO: 2069 Manutenção do Sistema de Abastecimento D'Água													
ENTIDADE	LOCAL	FUNÇÃO	SUB	CATEC	FRI	FRG	FRC	FDET	FSTN	CÓD.APLIC	VALOR LDO	VALOR LOA	DIFERENÇA
2	020700	17	544	4.4.00.1		500					33.690,65	0,00	-33.690,65
2	020700	17	544			500					0,00	27.816,00	27.816,00
TOTAL AÇÃO:											33.690,65	27.816,00	-5.874,65
TOTALPROGRAMA:											149.016,37	789.336,00	640.319,63

PROGRAMA: 0018 GESTÃO DE POLÍTICAS DE ASSIST.E PROMOÇÃO SOCIAL													
AÇÃO: 2090 Ações de apoio á Pessoas Carentes													
ENTIDADE	LOCAL	FUNÇÃO	SUB	CATEC	FRI	FRG	FRC	FDET	FSTN	CÓD.APLIC	VALOR LDO	VALOR LOA	DIFERENÇA
5	021200	08	244			500					0,00	866.673,60	866.673,60
5	021200	08	244			660					0,00	91,20	91,20
TOTAL AÇÃO:											0,00	866.764,80	866.764,80

PROGRAMA: 0018 GESTÃO DE POLÍTICAS DE ASSIST.E PROMOÇÃO SOCIAL													
AÇÃO: 2091 Desenvolvimento de Cursos Profissionalizantes													
ENTIDADE	LOCAL	FUNÇÃO	SUB	CATEC	FRI	FRG	FRC	FDET	FSTN	CÓD.APLIC	VALOR LDO	VALOR LOA	DIFERENÇA
5	021200	08	244			500					0,00	273,60	273,60
5	021200	08	244			660					0,00	182,40	182,40
TOTAL AÇÃO:											0,00	456,00	456,00

PROGRAMA: 0018 GESTÃO DE POLÍTICAS DE ASSIST.E PROMOÇÃO SOCIAL													
AÇÃO: 2093 Manutenção Administrativa do FMAS													
ENTIDADE	LOCAL	FUNÇÃO	SUB	CATEC	FRI	FRG	FRC	FDET	FSTN	CÓD.APLIC	VALOR LDO	VALOR LOA	DIFERENÇA
5	021200	08	244			500					0,00	342.820,80	342.820,80
5	021200	08	244			660					0,00	324.307,20	324.307,20
TOTAL AÇÃO:											0,00	667.128,00	667.128,00

PREFEITURA MUN.DE SANTA FILOMENA

06554240/0001-14

RELATÓRIOS AUXILIARES - LDO

COMPARATIVO DA LDO COM A LOA

Ano LDO: 2026

PROGRAMA: 0018 GESTÃO DE POLÍTICAS DE ASSIST.E PROMOÇÃO SOCIAL			
			TOTALPROGRAMA:
			0,00 1.534.348,80 1.534.348,80

PROGRAMA: 0009 TRANSMISSÃO E RECEBIMENTO DE SINAIS			
AÇÃO: 2021 Manut.de Encargos c/ Retransmissão de Sinais de TV e Rádio			
			VALOR LDO VALOR LOA DIFERENÇA
ENTIDADE LOCAL	FUNÇÃO SUB	CATEC FRI FRG FRC FDET FSTN CÓD.APLIC	
2	020300 24	722 3.3.00.1 500	4.319,29 0,00 -4.319,29
			TOTAL AÇÃO:
			4.319,29 0,00 -4.319,29
			TOTALPROGRAMA:
			4.319,29 0,00 -4.319,29

PROGRAMA: 0011 DESENVOLVIMENTO E MANUT.DA REDE ESCOLAR			
AÇÃO: 1002 Aquisição de Equipamento e Material Permanente			
			VALOR LDO VALOR LOA DIFERENÇA
ENTIDADE LOCAL	FUNÇÃO SUB	CATEC FRI FRG FRC FDET FSTN CÓD.APLIC	
3	020800 12	361 4.4.00.1 544	29.630,88 0,00 -29.630,88
3	020800 12	361 544	0,00 209.760,00 209.760,00
			TOTAL AÇÃO:
			29.630,88 209.760,00 180.129,12
AÇÃO: 1003 Aquisição de Veículos			
			VALOR LDO VALOR LOA DIFERENÇA
ENTIDADE LOCAL	FUNÇÃO SUB	CATEC FRI FRG FRC FDET FSTN CÓD.APLIC	
3	020800 12	361 4.4.00.1 544	129.960,00 0,00 -129.960,00
3	020800 12	361 544	0,00 355.680,00 355.680,00
			TOTAL AÇÃO:
			129.960,00 355.680,00 225.720,00
AÇÃO: 2006 Encargos com a Assessoria Jurídica			
			VALOR LDO VALOR LOA DIFERENÇA
ENTIDADE LOCAL	FUNÇÃO SUB	CATEC FRI FRG FRC FDET FSTN CÓD.APLIC	
3	020800 12	361 3.3.00.1 544	25.992,00 0,00 -25.992,00
3	020800 12	361 544	0,00 200.640,00 200.640,00
			TOTAL AÇÃO:
			25.992,00 200.640,00 174.648,00
AÇÃO: 1040 Const., Ampl.e/ou Rest.de Unidades Escolares			
			VALOR LDO VALOR LOA DIFERENÇA
ENTIDADE LOCAL	FUNÇÃO SUB	CATEC FRI FRG FRC FDET FSTN CÓD.APLIC	
3	020800 12	361 4.4.00.1 500	69.109,05 0,00 -69.109,05
3	020800 12	361 599	0,00 191.520,00 191.520,00
3	020800 12	365 4.4.00.1 599	194.940,00 0,00 -194.940,00
3	020800 12	365 500	0,00 45.600,00 45.600,00
			TOTAL AÇÃO:
			264.049,05 237.120,00 -26.929,05
AÇÃO: 2051 Manutenção e Conservação de Unidades Escolares			
			VALOR LDO VALOR LOA DIFERENÇA
ENTIDADE LOCAL	FUNÇÃO SUB	CATEC FRI FRG FRC FDET FSTN CÓD.APLIC	
3	020800 12	361 4.4.00.1 500	46.648,62 0,00 -46.648,62
3	020800 12	361 500	0,00 364,80 364,80
6	020801 12	361 3.3.00.1 540	95.024,94 0,00 -95.024,94
6	020801 12	361 540	0,00 881.630,40 881.630,40
			TOTAL AÇÃO:
			141.673,56 881.995,20 740.321,64

PREFEITURA MUN.DE SANTA FILOMENA

06554240/0001-14

RELATÓRIOS AUXILIARES - LDO

COMPARATIVO DA LDO COM A LOA

Ano LDO: 2026

SANTA FILOMENA - PI

LOA 2026

PROGRAMA: 0011 DESENVOLVIMENTO E MANUT.DA REDE ESCOLAR										VALOR LDO	VALOR LOA	DIFERENÇA
AÇÃO: 2055 Manut.e Conservação de Poços das Escolas Municipais												
ENTIDADE LOCAL	FUNÇÃO SUB	CATEC	FRI	FRG	FRC	FDET	FSTN	CÓD.APLIC				
3	020800 12	361	3.3.00.1	500					8.638,63	0,00	-8.638,63	
3	020800 12	361		500					0,00	86.640,00	86.640,00	
TOTAL AÇÃO:										8.638,63	86.640,00	78.001,37
AÇÃO: 2056 Manutenção das Atividades do Ensino Infantil												
ENTIDADE LOCAL	FUNÇÃO SUB	CATEC	FRI	FRG	FRC	FDET	FSTN	CÓD.APLIC				
3	020800 12	365	3.3.00.1	500					25.052,03	0,00	-25.052,03	
3	020800 12	365		500					0,00	945.379,20	945.379,20	
TOTAL AÇÃO:										25.052,03	945.379,20	920.327,17
AÇÃO: 2058 Manut.do Ensino de Jovens e Adultos - EJA												
ENTIDADE LOCAL	FUNÇÃO SUB	CATEC	FRI	FRG	FRC	FDET	FSTN	CÓD.APLIC				
3	020800 12	361	3.3.00.1	500					20.732,76	0,00	-20.732,76	
3	020800 12	361		500					0,00	60.830,40	60.830,40	
3	020800 12	366	3.3.00.1	500					25.915,91	0,00	-25.915,91	
3	020800 12	366		500					0,00	550.027,20	550.027,20	
TOTAL AÇÃO:										46.648,67	610.857,60	564.208,93
AÇÃO: 1043 Construção, Reforma e Ampliação de Unidades Escolar												
ENTIDADE LOCAL	FUNÇÃO SUB	CATEC	FRI	FRG	FRC	FDET	FSTN	CÓD.APLIC				
3	020800 12	361	4.4.00.1	544					129.960,00	0,00	-129.960,00	
3	020800 12	361		544					0,00	145.920,00	145.920,00	
6	020801 12	361	4.4.00.1	542					262.940,68	0,00	-262.940,68	
6	020801 12	361		540					0,00	91,20	91,20	
6	020801 12	361		542					0,00	273,60	273,60	
TOTAL AÇÃO:										392.900,68	146.284,80	-246.615,88
AÇÃO: 2062 Encargos com o Pessoal Administrativo e Custeio- Fundamental												
ENTIDADE LOCAL	FUNÇÃO SUB	CATEC	FRI	FRG	FRC	FDET	FSTN	CÓD.APLIC				
3	020800 12	361	3.1.00.1	544					88.892,64	0,00	-88.892,64	
3	020800 12	361		544					0,00	18.240,00	18.240,00	
6	020801 12	361	3.3.00.1	540					1.469.130,50	0,00	-1.469.130,50	
6	020801 12	361		540					0,00	445.329,60	445.329,60	
6	020801 12	361		541					0,00	242.592,00	242.592,00	
TOTAL AÇÃO:										1.558.023,14	706.161,60	-851.861,54
AÇÃO: 2063 Manut. e Enc. c/ Pessoal do Magistério - Ens. Fundamental												
ENTIDADE LOCAL	FUNÇÃO SUB	CATEC	FRI	FRG	FRC	FDET	FSTN	CÓD.APLIC				
6	020801 12	361	3.1.00.1	540					5.226.584,57	0,00	-5.226.584,57	
6	020801 12	361		540					0,00	3.486.849,60	3.486.849,60	
6	020801 12	361		541					0,00	693.576,00	693.576,00	
TOTAL AÇÃO:										5.226.584,57	4.180.425,60	-1.046.158,97
AÇÃO: 2064 Manut.e Enc.c/o Pessoal Administratio e Custeio - Ensino Inf												
ENTIDADE LOCAL	FUNÇÃO SUB	CATEC	FRI	FRG	FRC	FDET	FSTN	CÓD.APLIC				
6	020801 12	365	3.1.00.1	540					1.618.890,70	0,00	-1.618.890,70	
6	020801 12	365		540					0,00	4.560,00	4.560,00	
6	020801 12	365		542					0,00	91,20	91,20	
TOTAL AÇÃO:										1.618.890,70	4.651,20	-1.614.239,50

PREFEITURA MUN.DE SANTA FILOMENA

06554240/0001-14

RELATÓRIOS AUXILIARES - LDO

COMPARATIVO DA LDO COM A LOA

Ano LDO: 2026

PROGRAMA: 0011 DESENVOLVIMENTO E MANUT.DA REDE ESCOLAR													
AÇÃO: 2065 Manut. e Enc. c/ Pessoal do Magistério - Ens. Infantil							VALOR LDO	VALOR LOA	DIFERENÇA				
ENTIDADE	LOCAL	FUNÇÃO	SUB	CATEC	FRI	FRG	FRC	FDET	FSTN	CÓD.APLIC			
6	020801	12	365	3.1.00.1		542					2.117.354,74	0,00	-2.117.354,74
6	020801	12	365			540					0,00	2.646.076,80	2.646.076,80
TOTAL AÇÃO:							2.117.354,74	2.646.076,80	528.722,06				
TOTALPROGRAMA:							11.585.398,65	11.211.672,00	-373.726,65				

PROGRAMA: 0013 ASSISTENCIA AO TRANSPORTE ESCOLAR													
AÇÃO: 2043 Programa de Transporte Escolar - Ens.Jovens e Adultos							VALOR LDO	VALOR LOA	DIFERENÇA				
ENTIDADE	LOCAL	FUNÇÃO	SUB	CATEC	FRI	FRG	FRC	FDET	FSTN	CÓD.APLIC			
3	020800	12	361	3.3.00.1		553					8.638,63	0,00	-8.638,63
3	020800	12	361			553					0,00	72.960,00	72.960,00
TOTAL AÇÃO:							8.638,63	72.960,00	64.321,37				
AÇÃO: 2045 Programa de Transporte Escolar - Ensino Médio							VALOR LDO	VALOR LOA	DIFERENÇA				
ENTIDADE	LOCAL	FUNÇÃO	SUB	CATEC	FRI	FRG	FRC	FDET	FSTN	CÓD.APLIC			
3	020800	12	362	3.3.00.1		500					3.455,45	0,00	-3.455,45
3	020800	12	362			500					0,00	456,00	456,00
TOTAL AÇÃO:							3.455,45	456,00	-2.999,45				
AÇÃO: 2047 Programa de Transporte Escolar - Ensino Infantil							VALOR LDO	VALOR LOA	DIFERENÇA				
ENTIDADE	LOCAL	FUNÇÃO	SUB	CATEC	FRI	FRG	FRC	FDET	FSTN	CÓD.APLIC			
3	020800	12	365	3.3.00.1		553					8.638,63	0,00	-8.638,63
3	020800	12	365			553					0,00	13.680,00	13.680,00
TOTAL AÇÃO:							8.638,63	13.680,00	5.041,37				
AÇÃO: 2053 Manutenção de Veiculos do Setor Educacional							VALOR LDO	VALOR LOA	DIFERENÇA				
ENTIDADE	LOCAL	FUNÇÃO	SUB	CATEC	FRI	FRG	FRC	FDET	FSTN	CÓD.APLIC			
3	020800	12	361	3.3.00.1		553					288.655,62	0,00	-288.655,62
3	020800	12	361			500					0,00	83.448,00	83.448,00
3	020800	12	361			553					0,00	13.680,00	13.680,00
TOTAL AÇÃO:							288.655,62	97.128,00	-191.527,62				
AÇÃO: 2054 Programa de Transporte Escolar - Ens.Fundamental							VALOR LDO	VALOR LOA	DIFERENÇA				
ENTIDADE	LOCAL	FUNÇÃO	SUB	CATEC	FRI	FRG	FRC	FDET	FSTN	CÓD.APLIC			
3	020800	12	361	3.3.00.1		550					82.542,68	0,00	-82.542,68
3	020800	12	361			553					0,00	1.502.064,00	1.502.064,00
TOTAL AÇÃO:							82.542,68	1.502.064,00	1.419.521,32				
TOTALPROGRAMA:							391.931,01	1.686.288,00	1.294.356,99				

PROGRAMA: 0016 UNIVERSALIZAÇÃO DA CULTURA

PREFEITURA MUN.DE SANTA FILOMENA

06554240/0001-14

RELATÓRIOS AUXILIARES - LDO

COMPARATIVO DA LDO COM A LOA

Ano LDO: 2026

PROGRAMA: 0016 UNIVERSALIZAÇÃO DA CULTURA													
AÇÃO: 2060 Incentivo e Patrocínio de Atividades Culturais e Artísticas													
ENTIDADE	LOCAL	FUNÇÃO	SUB	CATEC	FRI	FRG	FRC	FDET	FSTN	CÓD.APLIC	VALOR LDO	VALOR LOA	DIFERENÇA
3	020800	13	122	3.3.00.1		716					50.000,00	0,00	-50.000,00
3	020800	13	122			716					0,00	40.000,00	40.000,00
3	020800	13	392	3.3.00.1		500					324.812,54	0,00	-324.812,54
3	020800	13	392			500					0,00	127.680,00	127.680,00
TOTAL AÇÃO:											374.812,54	167.680,00	-207.132,54
TOTAL PROGRAMA:											374.812,54	167.680,00	-207.132,54

PROGRAMA: 0021 ATENÇÃO BÁSICA À SAÚDE													
AÇÃO: 2070 Manut.Administ.do Fundo Municipal de Saúde													
ENTIDADE	LOCAL	FUNÇÃO	SUB	CATEC	FRI	FRG	FRC	FDET	FSTN	CÓD.APLIC	VALOR LDO	VALOR LOA	DIFERENÇA
4	021000	10	301	3.1.00.1		605					25.334,40	0,00	-25.334,40
4	021000	10	301			605					0,00	13.680,00	13.680,00
TOTAL AÇÃO:											25.334,40	13.680,00	-11.654,40
AÇÃO: 2071 Ações do Programa Farmacia Básica													
ENTIDADE	LOCAL	FUNÇÃO	SUB	CATEC	FRI	FRG	FRC	FDET	FSTN	CÓD.APLIC	VALOR LDO	VALOR LOA	DIFERENÇA
4	021000	10	301	3.3.00.1		500					168.057,65	0,00	-168.057,65
4	021000	10	301			500					0,00	409.360,00	409.360,00
4	021000	10	301			600					0,00	59.280,00	59.280,00
TOTAL AÇÃO:											168.057,65	468.640,00	300.582,35
AÇÃO: 2074 Ações do Programa Saúde da Família - PSF													
ENTIDADE	LOCAL	FUNÇÃO	SUB	CATEC	FRI	FRG	FRC	FDET	FSTN	CÓD.APLIC	VALOR LDO	VALOR LOA	DIFERENÇA
4	021000	10	301	3.3.00.1		500					1.071.991,93	0,00	-1.071.991,93
4	021000	10	301			500					0,00	44.232,00	44.232,00
4	021000	10	301			600					0,00	638.400,00	638.400,00
TOTAL AÇÃO:											1.071.991,93	682.632,00	-389.359,93
AÇÃO: 2075 Ações do Prog. de Agentes Comunitários de Saúde													
ENTIDADE	LOCAL	FUNÇÃO	SUB	CATEC	FRI	FRG	FRC	FDET	FSTN	CÓD.APLIC	VALOR LDO	VALOR LOA	DIFERENÇA
4	021000	10	301	3.1.00.1		500					799.041,66	0,00	-799.041,66
4	021000	10	301			500					0,00	296.400,00	296.400,00
4	021000	10	301			604					0,00	823.080,00	823.080,00
TOTAL AÇÃO:											799.041,66	1.119.480,00	320.438,34
AÇÃO: 2076 Ações do Programa de Saúde Bucal													
ENTIDADE	LOCAL	FUNÇÃO	SUB	CATEC	FRI	FRG	FRC	FDET	FSTN	CÓD.APLIC	VALOR LDO	VALOR LOA	DIFERENÇA
4	021000	10	301	3.1.00.1		602					326.790,06	0,00	-326.790,06
4	021000	10	301			500					0,00	44.360,00	44.360,00
4	021000	10	301			600					0,00	2.280,00	2.280,00
4	021000	10	301			602					0,00	136.800,00	136.800,00
TOTAL AÇÃO:											326.790,06	183.440,00	-143.350,06

PREFEITURA MUN.DE SANTA FILOMENA

06554240/0001-14

RELATÓRIOS AUXILIARES - LDO

COMPARATIVO DA LDO COM A LOA

Ano LDO: 2026

PROGRAMA: 0021 ATENÇÃO BÁSICA À SAÚDE											
AÇÃO: 2106 Ações do Sist. de Atendimento Movei de Urgência-SAMU											
ENTIDADE LOCAL	FUNÇÃO SUB	CATEC	FRI	FRG	FRC	FDET	FSTN	CÓD.APLIC	VALOR LDO	VALOR LOA	DIFERENÇA
4	021000 10	301	3.1.00.1	600					326.413,31	0,00	-326.413,31
4	021000 10	301		500					0,00	10.488,00	10.488,00
4	021000 10	301		600					0,00	220.704,00	220.704,00
TOTAL AÇÃO:									326.413,31	231.192,00	-95.221,31
AÇÃO: 1053 AQUISIÇÃO DE MATERIAIS E EQUIPAMENTOS PARA ENFRENTAMENT											
ENTIDADE LOCAL	FUNÇÃO SUB	CATEC	FRI	FRG	FRC	FDET	FSTN	CÓD.APLIC	VALOR LDO	VALOR LOA	DIFERENÇA
4	021000 10	301	4.4.00.1	600					32.890,28	0,00	-32.890,28
4	021000 10	301		600					0,00	547,20	547,20
TOTAL AÇÃO:									32.890,28	547,20	-32.343,08
AÇÃO: 2117 MANUTENÇÃO DAS ATIVIDADES PARA ENFRENTAMENTO A COVID-19											
ENTIDADE LOCAL	FUNÇÃO SUB	CATEC	FRI	FRG	FRC	FDET	FSTN	CÓD.APLIC	VALOR LDO	VALOR LOA	DIFERENÇA
4	021000 10	301	3.1.00.1	600					1.093.440,00	0,00	-1.093.440,00
4	021000 10	301		600					0,00	60.648,00	60.648,00
4	021000 10	301		602					0,00	812.592,00	812.592,00
TOTAL AÇÃO:									1.093.440,00	873.240,00	-220.200,00
TOTALPROGRAMA:									3.843.959,29	3.572.851,20	-271.108,09

PROGRAMA: 0022 ASSISTÊNCIA INTEGRAL À SAÚDE											
AÇÃO: 1045 Constr.,Rest., e/ou Ampliação de Postos de Saúde											
ENTIDADE LOCAL	FUNÇÃO SUB	CATEC	FRI	FRG	FRC	FDET	FSTN	CÓD.APLIC	VALOR LDO	VALOR LOA	DIFERENÇA
4	021000 10	301	4.4.00.1	631					232.034,38	0,00	-232.034,38
4	021000 10	301		500					0,00	145.920,00	145.920,00
4	021000 10	301		631					0,00	54.720,00	54.720,00
TOTAL AÇÃO:									232.034,38	200.640,00	-31.394,38
TOTALPROGRAMA:									232.034,38	200.640,00	-31.394,38

PROGRAMA: 0023 VIGILÂNCIA EPIDEMIOLÓGICA E AMBIENTAL EM SAÚDE											
AÇÃO: 2078 Ações da Vigilância Sanitária											
ENTIDADE LOCAL	FUNÇÃO SUB	CATEC	FRI	FRG	FRC	FDET	FSTN	CÓD.APLIC	VALOR LDO	VALOR LOA	DIFERENÇA
4	021000 10	304	3.1.00.1	621					551.664,75	0,00	-551.664,75
4	021000 10	304		500					0,00	3.192,00	3.192,00
4	021000 10	304		600					0,00	2.736,00	2.736,00
4	021000 10	304		621					0,00	68.400,00	68.400,00
TOTAL AÇÃO:									551.664,75	74.328,00	-477.336,75
TOTALPROGRAMA:									551.664,75	74.328,00	-477.336,75

PROGRAMA: 0024 APOIO AO DESPORTO AMADOR									
---	--	--	--	--	--	--	--	--	--

PREFEITURA MUN.DE SANTA FILOMENA

06554240/0001-14

RELATÓRIOS AUXILIARES - LDO

COMPARATIVO DA LDO COM A LOA

Ano LDO: 2026

PROGRAMA: 0024 APOIO AO DESPORTO AMADOR											
AÇÃO: 1034 Const. e/ou Restauração de Parq. Recreativos e Desportivos											
ENTIDADE LOCAL	FUNÇÃO SUB	CATEC	FRI	FRG	FRC	FDET	FSTN	CÓD.APLIC	VALOR LDO	VALOR LOA	DIFERENÇA
2	020400 27	813	4.4.00.1	500					146.856,73	0,00	-146.856,73
2	020400 27	813		500					0,00	91,20	91,20
TOTAL AÇÃO:									146.856,73	91,20	-146.765,53
AÇÃO: 1012 Construção e Reforma de Quadras Esportivas											
ENTIDADE LOCAL	FUNÇÃO SUB	CATEC	FRI	FRG	FRC	FDET	FSTN	CÓD.APLIC	VALOR LDO	VALOR LOA	DIFERENÇA
2	020400 27	812	4.4.00.1	500					299.764,25	0,00	-299.764,25
2	020400 27	812		500					0,00	383.040,00	383.040,00
TOTAL AÇÃO:									299.764,25	383.040,00	83.275,75
AÇÃO: 2023 Incentivo ao Desporto Amador											
ENTIDADE LOCAL	FUNÇÃO SUB	CATEC	FRI	FRG	FRC	FDET	FSTN	CÓD.APLIC	VALOR LDO	VALOR LOA	DIFERENÇA
2	020400 27	812	3.3.00.1	500					22.460,44	0,00	-22.460,44
2	020400 27	812		500					0,00	109.896,00	109.896,00
TOTAL AÇÃO:									22.460,44	109.896,00	87.435,56
TOTALPROGRAMA:									469.081,42	493.027,20	23.945,78

PROGRAMA: 9999 RESERVA DE CONTIGENCIA											
AÇÃO: 9999 Reserva de Contigencia											
ENTIDADE LOCAL	FUNÇÃO SUB	CATEC	FRI	FRG	FRC	FDET	FSTN	CÓD.APLIC	VALOR LDO	VALOR LOA	DIFERENÇA
2	909999 99	999		500					0,00	32.284,80	32.284,80
TOTAL AÇÃO:									0,00	32.284,80	32.284,80
TOTALPROGRAMA:									0,00	32.284,80	32.284,80

PROGRAMA: 0015 TREINAMENTO E CAPACITAÇÃO DE SERVIDORES											
AÇÃO: 2068 Treinamento e Qualificação de Professores											
ENTIDADE LOCAL	FUNÇÃO SUB	CATEC	FRI	FRG	FRC	FDET	FSTN	CÓD.APLIC	VALOR LDO	VALOR LOA	DIFERENÇA
3	020800 12	361	3.3.00.1	500					8.638,65	0,00	-8.638,65
3	020800 12	361		500					0,00	41.952,00	41.952,00
6	020801 12	361	3.3.00.1	540					2.591,58	0,00	-2.591,58
6	020801 12	361		540					0,00	1.368,00	1.368,00
TOTAL AÇÃO:									11.230,23	43.320,00	32.089,77
TOTALPROGRAMA:									11.230,23	43.320,00	32.089,77

PROGRAMA: 0020 SEGURANÇA PUBLICA COMPARTILHADA											
AÇÃO: 2040 Manutenção do Serviço Local de Saneamento											
ENTIDADE LOCAL	FUNÇÃO SUB	CATEC	FRI	FRG	FRC	FDET	FSTN	CÓD.APLIC	VALOR LDO	VALOR LOA	DIFERENÇA
4	021000 10	301	3.1.00.1	605					42.224,00	0,00	-42.224,00
4	021000 10	301		605					0,00	22.800,00	22.800,00
TOTAL AÇÃO:									42.224,00	22.800,00	-19.424,00

PREFEITURA MUN.DE SANTA FILOMENA

06554240/0001-14

RELATÓRIOS AUXILIARES - LDO

COMPARATIVO DA LDO COM A LOA

Ano LDO: 2026

PROGRAMA: 0020 SEGURANÇA PUBLICA COMPARTILHADA											
AÇÃO: 2016 Manutenção de Encargos com a Segurança											
ENTIDADE LOCAL	FUNÇÃO SUB	CATEC	FRI	FRG	FRC	FDET	FSTN	CÓD.APLIC	VALOR LDO	VALOR LOA	DIFERENÇA
2	020300 04	181	3.3.00.1	500					2.591,58	0,00	-2.591,58
2	020300 04	181		500					0,00	13.680,00	13.680,00
TOTAL AÇÃO:									2.591,58	13.680,00	11.088,42
AÇÃO: 2070 Manut.Administ.do Fundo Municipal de Saúde											
ENTIDADE LOCAL	FUNÇÃO SUB	CATEC	FRI	FRG	FRC	FDET	FSTN	CÓD.APLIC	VALOR LDO	VALOR LOA	DIFERENÇA
4	021000 10	301	3.1.00.1	605					67.558,41	0,00	-67.558,41
4	021000 10	301		605					0,00	36.480,00	36.480,00
TOTAL AÇÃO:									67.558,41	36.480,00	-31.078,41
TOTALPROGRAMA:									112.373,99	72.960,00	-39.413,99

PROGRAMA: 0008 REDUÇÃO DE DÉFICT HABITACIONAL											
AÇÃO: 1024 Construção e/ou Reforma Habitacional											
ENTIDADE LOCAL	FUNÇÃO SUB	CATEC	FRI	FRG	FRC	FDET	FSTN	CÓD.APLIC	VALOR LDO	VALOR LOA	DIFERENÇA
2	020700 16	482	4.4.00.1	500					1.727,72	0,00	-1.727,72
2	020700 16	482		500					0,00	547,20	547,20
TOTAL AÇÃO:									1.727,72	547,20	-1.180,52
TOTALPROGRAMA:									1.727,72	547,20	-1.180,52

PROGRAMA: 0017 APOIO AO DESNEV.DA CRIANÇA E DO ADOLESCENTES											
AÇÃO: 2024 Manutenção do Conselho Tutelar											
ENTIDADE LOCAL	FUNÇÃO SUB	CATEC	FRI	FRG	FRC	FDET	FSTN	CÓD.APLIC	VALOR LDO	VALOR LOA	DIFERENÇA
8	021101 08	243		500					0,00	638,40	638,40
TOTAL AÇÃO:									0,00	638,40	638,40
AÇÃO: 2111 Serv. de Conviv. e fort. Vinculos - Crianças 0-6 anos											
ENTIDADE LOCAL	FUNÇÃO SUB	CATEC	FRI	FRG	FRC	FDET	FSTN	CÓD.APLIC	VALOR LDO	VALOR LOA	DIFERENÇA
5	021200 08	243		500					0,00	184.224,00	184.224,00
5	021200 08	243		660					0,00	2.736,00	2.736,00
TOTAL AÇÃO:									0,00	186.960,00	186.960,00
AÇÃO: 2112 Serv. de Conviv. e fort. Vinculos - Adolescente até 15 anos											
ENTIDADE LOCAL	FUNÇÃO SUB	CATEC	FRI	FRG	FRC	FDET	FSTN	CÓD.APLIC	VALOR LDO	VALOR LOA	DIFERENÇA
5	021200 08	243		500					0,00	2.462,40	2.462,40
5	021200 08	243		660					0,00	1.915,20	1.915,20
TOTAL AÇÃO:									0,00	4.377,60	4.377,60
AÇÃO: 2113 Serv. de Conviv. e fort. Vinculos - Adolescentes de 15 a 17 anos											
ENTIDADE LOCAL	FUNÇÃO SUB	CATEC	FRI	FRG	FRC	FDET	FSTN	CÓD.APLIC	VALOR LDO	VALOR LOA	DIFERENÇA
5	021200 08	243		500					0,00	638,40	638,40
5	021200 08	243		660					0,00	456,00	456,00
TOTAL AÇÃO:									0,00	1.094,40	1.094,40

PREFEITURA MUN.DE SANTA FILOMENA

06554240/0001-14

RELATÓRIOS AUXILIARES - LDO

COMPARATIVO DA LDO COM A LOA

Ano LDO: 2026

PROGRAMA: 0017 APOIO AO DESNEV.DA CRIANÇA E DO ADOLESCENTES												
AÇÃO: 2116 MANUTENÇÃO DO PROGRAMA CRIANÇA FELIZ												
ENTIDADE LOCAL FUNÇÃO SUB CATEC FRI FRG FRC FDET FSTN CÓD.APLIC												
VALOR LDO VALOR LOA DIFERENÇA												
5	021200	08	243			660				0,00	68.491,20	68.491,20
TOTAL AÇÃO:										0,00	68.491,20	68.491,20
TOTALPROGRAMA:										0,00	261.561,60	261.561,60

PROGRAMA: 0025 ASSIST.E PROT.SOCIAL AO IDOSO, Á CRIANÇA E AS FAMÍLIAS												
AÇÃO: 2011 Ações de apoio a pessoa Idosa												
ENTIDADE LOCAL FUNÇÃO SUB CATEC FRI FRG FRC FDET FSTN CÓD.APLIC												
VALOR LDO VALOR LOA DIFERENÇA												
5	021200	08	241			500				0,00	1.824,00	1.824,00
5	021200	08	243			500				0,00	91,20	91,20
TOTAL AÇÃO:										0,00	1.915,20	1.915,20
AÇÃO: 2014 Manut.do Centro de Ref.a Assist.Social - CRAS												
ENTIDADE LOCAL FUNÇÃO SUB CATEC FRI FRG FRC FDET FSTN CÓD.APLIC												
VALOR LDO VALOR LOA DIFERENÇA												
5	021200	08	244			500				0,00	529.598,40	529.598,40
5	021200	08	244			660				0,00	38.851,20	38.851,20
5	021200	08	244			700				0,00	91,20	91,20
TOTAL AÇÃO:										0,00	568.540,80	568.540,80
AÇÃO: 2015 Manutenção do Programa Bolsa Familia												
ENTIDADE LOCAL FUNÇÃO SUB CATEC FRI FRG FRC FDET FSTN CÓD.APLIC												
VALOR LDO VALOR LOA DIFERENÇA												
5	021200	08	244			500				0,00	36.753,60	36.753,60
5	021200	08	244			660				0,00	364,80	364,80
TOTAL AÇÃO:										0,00	37.118,40	37.118,40
TOTALPROGRAMA:										0,00	607.574,40	607.574,40

PROGRAMA: 0534 ESTRUTURAÇÃO FISICA PARA SERVIÇOS PUBLICOS												
AÇÃO: 1018 Aquisição de Equipamentos para a Secretaria de Agricultura												
ENTIDADE LOCAL FUNÇÃO SUB CATEC FRI FRG FRC FDET FSTN CÓD.APLIC												
VALOR LDO VALOR LOA DIFERENÇA												
2	020600	20	122	4.4.00.1		500				51.831,79	0,00	-51.831,79
2	020600	20	122			500				0,00	43.046,40	43.046,40
TOTAL AÇÃO:										51.831,79	43.046,40	-8.785,39
AÇÃO: 1017 Aquisição de Equipamentos Agrícolas												
ENTIDADE LOCAL FUNÇÃO SUB CATEC FRI FRG FRC FDET FSTN CÓD.APLIC												
VALOR LDO VALOR LOA DIFERENÇA												
2	020600	20	605	4.4.00.1		500				1.727,73	0,00	-1.727,73
2	020600	20	605			500				0,00	27.360,00	27.360,00
TOTAL AÇÃO:										1.727,73	27.360,00	25.632,27
AÇÃO: 1016 Aquisição de Equipamentos p/ Mercados e Matadouros												
ENTIDADE LOCAL FUNÇÃO SUB CATEC FRI FRG FRC FDET FSTN CÓD.APLIC												
VALOR LDO VALOR LOA DIFERENÇA												
2	020600	20	605	4.4.00.1		500				1.727,73	0,00	-1.727,73
2	020600	20	605			500				0,00	456,00	456,00
TOTAL AÇÃO:										1.727,73	456,00	-1.271,73

PREFEITURA MUN.DE SANTA FILOMENA

06554240/0001-14

RELATÓRIOS AUXILIARES - LDO

COMPARATIVO DA LDO COM A LOA

Ano LDO: 2026

PROGRAMA: 0534 ESTRUTURAÇÃO FÍSICA PARA SERVIÇOS PÚBLICOS											
AÇÃO: 1025 Aquisição de Equipamentos para Limpeza Pública											
ENTIDADE LOCAL	FUNÇÃO SUB	CATEC	FRI	FRG	FRC	FDET	FSTN	CÓD.APLIC	VALOR LDO	VALOR LOA	DIFERENÇA
2	020700 17	512	4.4.00.1	500					863,86	0,00	-863,86
2	020700 17	512		500					0,00	164.160,00	164.160,00
TOTAL AÇÃO:									863,86	164.160,00	163.296,14
AÇÃO: 1002 Aquisição de Equipamento e Material Permanente											
ENTIDADE LOCAL	FUNÇÃO SUB	CATEC	FRI	FRG	FRC	FDET	FSTN	CÓD.APLIC	VALOR LDO	VALOR LOA	DIFERENÇA
2	020100 04	122	4.4.00.1	500					1.727,73	0,00	-1.727,73
2	020100 04	122		500					0,00	109.440,00	109.440,00
2	020200 04	032	4.4.00.1	500					1.727,73	0,00	-1.727,73
2	020200 04	032		500					0,00	2.280,00	2.280,00
2	020300 04	122	4.4.00.1	500					8.638,63	0,00	-8.638,63
2	020300 04	122		500					0,00	397.583,37	397.583,37
2	020500 18	541	4.4.00.1	500					3.455,45	0,00	-3.455,45
2	020500 18	541		500					0,00	456,00	456,00
2	020700 04	122	4.4.00.1	500					8.638,63	0,00	-8.638,63
2	020700 04	122		500					0,00	73.600,00	73.600,00
2	020700 17	544	4.4.00.1	500					86.386,00	0,00	-86.386,00
2	020700 17	544		500					0,00	456,00	456,00
3	020800 12	361	4.4.00.1	500					138.218,10	0,00	-138.218,10
3	020800 12	361		500					0,00	155.040,00	155.040,00
3	020800 12	365	4.4.00.1	500					60.470,42	0,00	-60.470,42
3	020800 12	365		500					0,00	456,00	456,00
4	021000 10	301	4.4.00.1	500					77.747,68	0,00	-77.747,68
4	021000 10	301		500					0,00	77.520,00	77.520,00
4	021000 10	301		601					0,00	456,00	456,00
4	021000 10	305	4.4.00.1	601					43.193,16	0,00	-43.193,16
4	021000 10	305		500					0,00	456,00	456,00
7	021100 08	122		500					0,00	91,20	91,20
5	021200 08	244		660					0,00	228.000,00	228.000,00
2	021300 08	122		500					0,00	91,20	91,20
6	020801 12	361	4.4.00.1	540					1.727,73	0,00	-1.727,73
6	020801 12	361		540					0,00	1.614,24	1.614,24
2	021101 08	243	4.4.00.1	500					300.000,00	0,00	-300.000,00
2	021101 08	243		660					15.595,20	0,00	-15.595,20
8	021101 08	243		500					0,00	91,20	91,20
TOTAL AÇÃO:									747.526,46	1.047.631,21	300.104,75
AÇÃO: 1003 Aquisição de Veículos											
ENTIDADE LOCAL	FUNÇÃO SUB	CATEC	FRI	FRG	FRC	FDET	FSTN	CÓD.APLIC	VALOR LDO	VALOR LOA	DIFERENÇA
4	021000 10	301	4.4.00.1	601					172.772,62	0,00	-172.772,62
4	021000 10	301		500					0,00	217.600,00	217.600,00
4	021000 10	301		601					0,00	82.080,00	82.080,00
TOTAL AÇÃO:									172.772,62	299.680,00	126.907,38
AÇÃO: 1004 Aquisição de Equipamentos ao Programa Bolsa Família											
ENTIDADE LOCAL	FUNÇÃO SUB	CATEC	FRI	FRG	FRC	FDET	FSTN	CÓD.APLIC	VALOR LDO	VALOR LOA	DIFERENÇA
5	021200 08	244		500					0,00	182,40	182,40
TOTAL AÇÃO:									0,00	182,40	182,40

PREFEITURA MUN.DE SANTA FILOMENA

06554240/0001-14

RELATÓRIOS AUXILIARES - LDO

COMPARATIVO DA LDO COM A LOA

Ano LDO: 2026

PROGRAMA: 0534 ESTRUTURAÇÃO FISICA PARA SERVIÇOS PUBLICOS											
AÇÃO: 1006 Aquisição de Moveis e Equipamentos Diversos											
ENTIDADE LOCAL	FUNÇÃO SUB	CATEC	FRI	FRG	FRC	FDET	FSTN	CÓD.APLIC	VALOR LDO	VALOR LOA	DIFERENÇA
2	020400 27	812	4.4.00.1	500					3.455,45	0,00	-3.455,45
2	020400 27	812		500					0,00	9.120,00	9.120,00
TOTAL AÇÃO:									3.455,45	9.120,00	5.664,55
AÇÃO: 1031 Manut.,e/ou Ampliação da Rede de Energia Elétrica											
ENTIDADE LOCAL	FUNÇÃO SUB	CATEC	FRI	FRG	FRC	FDET	FSTN	CÓD.APLIC	VALOR LDO	VALOR LOA	DIFERENÇA
2	020700 15	752		500					0,00	54.720,00	54.720,00
TOTAL AÇÃO:									0,00	54.720,00	54.720,00
AÇÃO: 1038 Aquisição de Veiculos para Transporte de Estudante											
ENTIDADE LOCAL	FUNÇÃO SUB	CATEC	FRI	FRG	FRC	FDET	FSTN	CÓD.APLIC	VALOR LDO	VALOR LOA	DIFERENÇA
3	020800 12	361	4.4.00.1	500					138.218,10	0,00	-138.218,10
3	020800 12	361		500					0,00	273.600,00	273.600,00
TOTAL AÇÃO:									138.218,10	273.600,00	135.381,90
TOTALPROGRAMA:									1.118.123,74	1.919.956,01	801.832,27

PROGRAMA: 0535 PROGRAMAS ESPECIAIS DE EDUCAÇÃO											
AÇÃO: 2062 Encargos com o Pessoal Administrativo e Custeio- Fundamental											
ENTIDADE LOCAL	FUNÇÃO SUB	CATEC	FRI	FRG	FRC	FDET	FSTN	CÓD.APLIC	VALOR LDO	VALOR LOA	DIFERENÇA
6	020900 12	361	3.1.00.1	543					389.880,00	0,00	-389.880,00
6	020801 12	361	3.1.00.1	541					403.560,00	0,00	-403.560,00
6	020801 12	361		543					0,00	638.400,00	638.400,00
TOTAL AÇÃO:									793.440,00	638.400,00	-155.040,00
AÇÃO: 2114 MANUTENÇÃO DO PROGRAMA SALARIO EDUCAÇÃO - QSE											
ENTIDADE LOCAL	FUNÇÃO SUB	CATEC	FRI	FRG	FRC	FDET	FSTN	CÓD.APLIC	VALOR LDO	VALOR LOA	DIFERENÇA
3	020800 12	361	3.3.00.1	550					211.816,29	0,00	-211.816,29
3	020800 12	361		550					0,00	127.680,00	127.680,00
3	020800 12	365	3.3.00.1	706					70.664,00	0,00	-70.664,00
3	020800 12	365		551					0,00	456,00	456,00
3	020800 12	365		552					0,00	27.360,00	27.360,00
3	020800 12	365		553					0,00	27.360,00	27.360,00
TOTAL AÇÃO:									282.480,29	182.856,00	-99.624,29
AÇÃO: 2115 MANUTENÇÃO PROGRAMA DINHEIRO DIRETO NA ESCOLA - PDDE											
ENTIDADE LOCAL	FUNÇÃO SUB	CATEC	FRI	FRG	FRC	FDET	FSTN	CÓD.APLIC	VALOR LDO	VALOR LOA	DIFERENÇA
3	020800 12	361	3.3.00.1	551					5.183,20	0,00	-5.183,20
3	020800 12	361		551					0,00	31.920,00	31.920,00
3	020800 12	365	3.3.00.1	551					4.146,53	0,00	-4.146,53
3	020800 12	365		551					0,00	6.292,80	6.292,80
TOTAL AÇÃO:									9.329,73	38.212,80	28.883,07
TOTALPROGRAMA:									1.085.250,02	859.468,80	-225.781,22

PROGRAMA: 0537 MANUTENÇÃO DO ENSINO INFANTIL									
--	--	--	--	--	--	--	--	--	--

PREFEITURA MUN.DE SANTA FILOMENA

06554240/0001-14

RELATÓRIOS AUXILIARES - LDO

COMPARATIVO DA LDO COM A LOA

Ano LDO: 2026

PROGRAMA: 0537 MANUTENÇÃO DO ENSINO INFANTIL											
AÇÃO: 2056 Manutenção das Atividades do Ensino Infantil											
ENTIDADE LOCAL	FUNÇÃO SUB	CATEC	FRI	FRG	FRC	FDET	FSTN	CÓD.APLIC	VALOR LDO	VALOR LOA	DIFERENÇA
6	020900 12	365	4.4.00.1		542				14.815,44	0,00	-14.815,44
6	020801 12	365	4.4.00.1		542				1.125.932,40	0,00	-1.125.932,40
6	020801 12	365			542				0,00	613.374,72	613.374,72
TOTAL AÇÃO:									1.140.747,84	613.374,72	-527.373,12
TOTALPROGRAMA:									1.140.747,84	613.374,72	-527.373,12

PROGRAMA: 0538 APOIO AO TURISMO											
AÇÃO: 2036 Manut. Adm., da Sec.de Obras e Infraestrutura											
ENTIDADE LOCAL	FUNÇÃO SUB	CATEC	FRI	FRG	FRC	FDET	FSTN	CÓD.APLIC	VALOR LDO	VALOR LOA	DIFERENÇA
2	020700 04	695	4.4.00.1		500				300.000,00	0,00	-300.000,00
TOTAL AÇÃO:									300.000,00	0,00	-300.000,00
TOTALPROGRAMA:									300.000,00	0,00	-300.000,00

TOTAL GERAL:									56.242.204,44	55.147.974,40	-1.094.230,04
---------------------	--	--	--	--	--	--	--	--	---------------	---------------	---------------

PREFEITURA MUN.DE SANTA FILOMENA

AV BARÃO DE SANTA FILOMENA,130 - CNPJ:06554240/0001-14

Orçamento Programa - Exercício de 2026

Página 1

COMPATIBILIDADE DO ORÇAMENTO COM AS METAS FISCAIS DA LDO

Art.5º Inciso I, LRF

ESPECIFICAÇÃO	LDO	ORÇAMENTO	Variação (%)
	Valor Corrente (a)	Valor Corrente (b)	
Receita Total(EXCETO FONTES RPPS)	61.334.591,63	55.147.974,40	-10,09
Receitas Primárias(EXCETO FONTES RPPS)(I)	58.042.049,15	53.998.587,20	-6,97
Receitas Primárias Correntes	56.985.502,66	53.569.400,00	-5,99
Impostos, Taxas e Contribuições de Melhoria	4.020.327,39	10.611.808,00	163,95
Transferências Correntes	52.623.792,91	39.922.051,20	-24,14
Demais Receitas Primárias Correntes	341.382,36	3.035.540,80	789,19
Receitas Primárias de Capital	1.056.546,49	429.187,20	-59,38
Despesa Total(EXCETO FONTES RPPS)	70.961.294,02	55.147.974,40	-22,28
Despesas Primárias(EXCETO FONTES RPPS)(II)	69.462.966,03	54.919.274,40	-20,94
Despesas Primárias Correntes	61.550.608,62	47.045.287,67	-23,57
Pessoal e Encargos Sociais	22.277.843,62	21.100.804,80	-5,28
Outras Despesas Correntes	39.272.765,00	25.944.482,87	-33,94
Despesas Primárias de Capital	7.771.277,91	7.841.701,93	0,91
Pagamento de Restos a Pagar de Despesas Primárias	141.079,51	141.079,51	0,00
Receita Total(COM FONTES RPPS)	0,00	0,00	0,00
Receitas Primárias(COM FONTES RPPS)(III)	0,00	0,00	0,00
Despesa Total(COM FONTES RPPS)	0,00	0,00	0,00
Despesas Primárias(COM FONTES RPPS)(IV)	0,00	0,00	0,00
Resultado Primário(SEM RPPS) - Acima da Linha(V)=(I-II)	-11.420.916,88	-920.687,20	13,97
Resultado Primário(COM RPPS) - Acima da Linha(VI)=(V)+(III-IV)	-11.420.916,88	-920.687,20	13,97
Juros, Encargos e Variações Monetárias Ativos(Exceto RPPS)	0,00	0,00	0,00
Juros, Encargos e Variações Monetárias Passivos(Exceto RPPS)	0,00	0,00	0,00
Dívida Pública Consolidada(DC)	0,00	0,00	0,00
Dívida Consolidada Líquida(DCL)	0,00	0,00	0,00
Resultado Nominal(SEM RPPS) - Abaixo da linha	0,00	0,00	0,00

Cenário macroeconômico considerado:

VARIÁVEL	2026
IPCA (% anual)	3,78

Ajustes e Compatibilidade

- Restos a Pagar: Incluímos a linha de pagamento de restos a pagar de despesas primárias para assegurar que esses valores sejam considerados na análise de compatibilidade entre a LOA e a LDO.
- Resultado Primário: O cálculo do Resultado Primário RPPS, foi ajustado para incluir as receitas e despesas primárias conforme detalhado na LDO, garantindo alinhamento total com a LOA.
- Dívida e Resultado Nominal: As projeções da dívida consolidada líquida (DCL) e os juros passivos e ativos foram alinhadas conforme as diretrizes da LDO e refletidas na LOA, assegurando que o resultado nominal seja compatível entre ambos os documentos.

PREFEITURA MUN.DE SANTA FILOMENA

AV BARÃO DE SANTA FILOMENA,130 - CNPJ:06554240/0001-14

Orçamento Programa - Exercício de 2026

Página 1

**DEMONSTRATIVO DO PROGRAMA ANUAL DE TRABALHO DO GOVERNO, Lei: 18, Data: 20/12/2023
EM TERMOS DE OBRAS E PRESTAÇÃO DE SERVIÇOS.**

(Inc.III, § 2º, Art.2º)

Programana	Obras	Outros Investimentos	Outras Despesas de Capital	Despesas Correntes	Reserva de Contingência	Total
0001 EXECUÇÃO DA AÇÃO LEGISLATIVA	250.000,00	140.000,00	0,00	2.576.300,00	0,00	2.966.300,00
0002 DIVULGAÇÃO INSTITUCIONAL	0,00	0,00	0,00	33.000,00	0,00	33.000,00
0003 APOIO ADMINSITRATIVO	375.561,60	260.376,00	0,00	22.784.995,67	0,00	23.420.933,27
0004 OPERAÇÕES E ENCARGOS ESPECIAIS	0,00	0,00	1.028.200,00	109.940,00	0,00	1.138.140,00
0005 PROMOÇÃO DA URBANIZAÇÃO E INFRAESTF	599.736,00	638,40	456,00	27.816,00	0,00	628.646,40
0006 FEIRAS, MERCADOS E MATADOUROS	9.851,20	0,00	0,00	1.368,00	0,00	11.219,20
0007 ASSISTENCIA TÉCNICA AGRICOLA	0,00	0,00	0,00	88.464,00	0,00	88.464,00
0008 REDUÇÃO DE DÉFICT HABITACIONAL	91,20	0,00	456,00	0,00	0,00	547,20
0010 EXPANÇÃO DOS SERVIÇOS DE ÁGUA E ESG	761.520,00	0,00	0,00	27.816,00	0,00	789.336,00
0011 DESENVOLVIMENTO E MANUT.DA REDE ESC	383.131,20	566.078,40	0,00	10.262.462,40	0,00	11.211.672,00
0012 PROMOÇÃO DA URBANIZAÇÃO E INFRAESTF	334.720,00	165.436,80	136.800,00	239.491,20	0,00	876.448,00
0013 ASSISTENCIA AO TRANSPORTE ESCOLAR	0,00	0,00	0,00	1.686.288,00	0,00	1.686.288,00
0014 ASSISTENCIA NUTRICIONAL AO ESTUDANTE	0,00	0,00	0,00	602.740,80	0,00	602.740,80
0015 TREINAMENTO E CAPACITAÇÃO DE SERVIDC	0,00	0,00	0,00	43.320,00	0,00	43.320,00
0016 UNIVERSALISAÇÃO DA CULTURA	0,00	0,00	0,00	167.680,00	0,00	167.680,00
0017 APOIO AO DESNEV.DA CRIANÇA E DO ADOLI	0,00	0,00	0,00	261.561,60	0,00	261.561,60
0018 GESTÃO DE POLÍTICAS DE ASSIST.E PROMC	0,00	0,00	0,00	1.534.348,80	0,00	1.534.348,80
0019 FEIRAS E EXPOSIÇÕES AGROPECUÁRIA	0,00	0,00	0,00	1.824,00	0,00	1.824,00
0020 SEGURANÇA PUBLICA COMPARTILHADA	0,00	0,00	0,00	72.960,00	0,00	72.960,00
0021 ATENÇÃO BÁSICA À SAÚDE	91,20	456,00	0,00	3.572.304,00	0,00	3.572.851,20
0022 ASSISTÊNCIA INTEGRAL À SAÚDE	200.640,00	0,00	0,00	0,00	0,00	200.640,00
0023 VIGILÂNCIA EPIDEMILÓGICA E AMBIENTAL E	0,00	0,00	0,00	74.328,00	0,00	74.328,00
0024 APOIO AO DESPORTO AMADOR	383.131,20	0,00	0,00	109.896,00	0,00	493.027,20
0025 ASSIST.E PROT.SOCIAL AO IDOSO, À CRIANÇ	91,20	0,00	0,00	607.483,20	0,00	607.574,40
0037 PROGRAMA MUNICIPAL DE SANEAMENTO GI	291.840,00	0,00	0,00	0,00	0,00	291.840,00
0040 INSTALAÇÃO / MANUTENÇÃO - ENERGIA SOL	0,00	0,00	0,00	0,00	0,00	0,00
0041 DESENVOLVIMENTO CULTURAL	0,00	0,00	0,00	216.000,00	0,00	216.000,00
0042 EMENDA IMPOSITIVA	76.000,00	0,00	0,00	655.200,00	0,00	731.200,00
0534 ESTRUTURAÇÃO FISICA PARA SERVIÇOS PL	0,00	1.919.956,01	0,00	0,00	0,00	1.919.956,01
0535 PROGRAMAS ESPECIAIS DE EDUCAÇÃO	0,00	0,00	0,00	859.468,80	0,00	859.468,80
0537 MANUTENÇÃO DO ENSINO INFANTIL	184.643,52	0,00	0,00	428.731,20	0,00	613.374,72
9999 RESERVA DE CONTIGENCIA	0,00	0,00	0,00	0,00	32.284,80	32.284,80
TOTAL	3.851.048,32	3.052.941,61	1.165.912,00	47.045.787,67	32.284,80	55.147.974,40

FERNANDO ANDRADE COELHO
 PREFEITO MUNICIPAL
 042.436.671-10

JACKELYNE AVELINO LOPES COELHO
 SEC. MUN. DE FINANÇAS
 040.931.811-60

MARVIO MARCONI SIQUEIRA NUNES
 CONTADOR CRC 145/O
 706.743.503-34

PREFEITURA MUN.DE SANTA FILOMENA

AV BARÃO DE SANTA FILOMENA,130 - CNPJ:06554240/0001-14
Orçamento Programa - Exercício de 2026

Quadro 32

DEMONSTRATIVO DAS RECEITAS POR FONTES E DAS DESPESAS POR USOS

Página 1

FORTE	R\$	USO	R\$
RECEITAS CORRENTES.	57.944.391,00	SUPERINTENDENCIA ADM. FIN. PLAN. COORDENAÇÃO GERAL	13.187.461,77
IMPOSTOS, TAXAS E CONTRIBUIÇÕES DE MELHORIA	10.611.808,00	SECRETARIA MUNICIPAL DE EDUCAÇÃO E CULTURA	10.122.475,36
CONTRIBUIÇÕES	444.782,40	FUNDO DE DESENV.DA EDUCAÇÃO BÁSICA - FUNDEB	9.655.827,36
RECEITA PATRIMONIAL	376.696,00	FUNDO MUNICIPAL DE SAUDE - FMS	8.682.294,40
RECEITA DE SERVIÇOS	912,00	SECRETARIA MUNICIPAL DE OBRAS E INFRA-ESTRUTURA	4.745.796,80
TRANSFERÊNCIAS CORRENTES	44.586.055,00	CÂMARA MUNICIPAL	3.000.000,00
OUTRAS RECEITAS CORRENTES	1.924.137,60	FUNDO MUNICIPAL DE ASSISTENCIA SOCIAL - FMAS	2.808.628,80
RECEITAS DE CAPITAL	429.187,20	SEC.MUN.COMUNICAÇÃO, ESPORTE. LAZER EVENTOS TURISMO	962.342,40
TRANSFERÊNCIAS DE CAPITAL	429.187,20	GABINETE DO PREFEITO	782.313,60
RECEITAS CORRENTES. (INTRA)	678.400,00	SECRETARIA MUNICIPAL DE AGRICULTURA	384.044,80
RECEITA PATRIMONIAL (INTRA)	638.400,00	SECRETARIA MUNICIPAL DO MEIO AMBIENTE	235.934,40
TRANSFERÊNCIAS CORRENTES - INTRA OFSS	40.000,00	CONTROLADORIA GERAL DO MUNICIPIO - CGM	218.205,11
RECEITAS DE CAPITAL	800.000,00	SECRETARIA MUNICIPAL DE CULTURA	216.000,00
OPERAÇÕES DE CRÉDITO	800.000,00	FUNDO MUNICIPAL DOS DIREITOS DA CRIANÇA E DO ADOLESCEN	111.172,80
(R) DEDUÇÕES DA RECEITA	-4.704.003,80	RESERVA DE CONTINGENCIA	32.284,80
(R) DEDUÇÕES DO FUNDEB	-4.704.003,80	SECRETARIA MUNICIPAL DO TRABALHO E AÇÃO SOCIAL	1.368,00
		SUPERINTENDENCIA DE DESENVOLVIMENTO RURAL	1.094,40
		SECRETARIA MUNICIPAL DE COMBATE A FOME	729,60
TOTAL DA RECEITA:	55.147.974,40		
		TOTAL DA DESPESA:	55.147.974,40

PREFEITURA MUN.DE SANTA FILOMENA

AV BARÃO DE SANTA FILOMENA,130 - CNPJ:06554240/0001-14
Orçamento Programa - Exercício de 2026

Quadro 32

DEMONSTRATIVO DAS RECEITAS POR FONTES E DAS DESPESAS POR USOS

Página 2

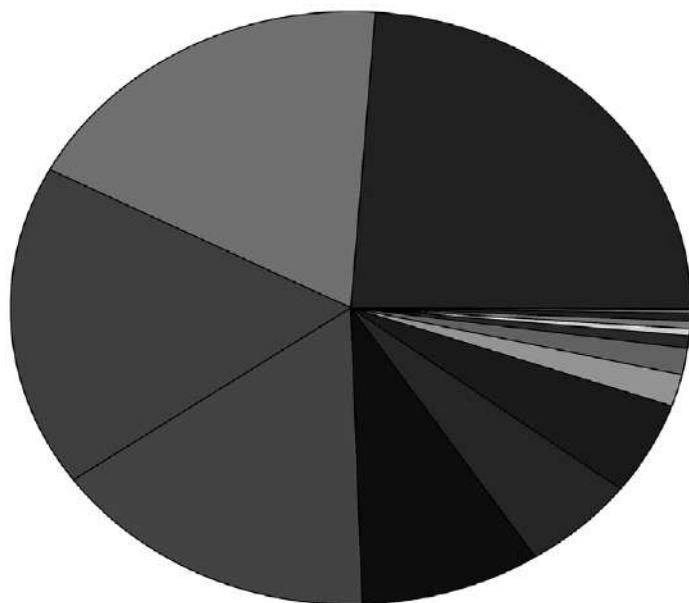

■ 13.187.461,77 SUPERINTENDENCIA ADM. FIN. PLAN. COORDENAÇÃO GERAL
■ 10.122.475,36 SECRETARIA MUNICIPAL DE EDUCAÇÃO E CULTURA
■ 9.655.827,36 FUNDO DE DESENV.DA EDUCAÇÃO BÁSICA - FUNDEB
■ 8.682.294,40 FUNDO MUNICIPAL DE SAUDE - FMS
■ 4.745.796,80 SECRETARIA MUNICIPAL DE OBRAS E INFRA-ESTRUTURA
■ 3.000.000,00 CÂMARA MUNICIPAL
■ 2.808.628,80 FUNDO MUNICIPAL DE ASSISTENCIA SOCIAL - FMAS
■ 962.342,40 SEC.MUN.COMUNICAÇÃO, ESPORTE. LAZER EVENTOS TURISMO
■ 782.313,60 GABINETE DO PREFEITO
■ 384.044,80 SECRETARIA MUNICIPAL DE AGRICULTURA
■ 235.934,40 SECRETARIA MUNICIPAL DO MEIO AMBIENTE
■ 218.205,11 CONTROLADORIA GERAL DO MUNICIPIO - CGM
■ 216.000,00 SECRETARIA MUNICIPAL DE CULTURA
■ 111.172,80 FUNDO MUNICIPAL DOS DIREITOS DA CRIANÇA E DO ADOLESCENTE
■ 32.284,80 RESERVA DE CONTINGENCIA
■ 1.368,00 SECRETARIA MUNICIPAL DO TRABALHO E AÇÃO SOCIAL
■ 1.094,40 SUPERINTENDENCIA DE DESENVOLVIMENTO RURAL
■ 729,60 SECRETARIA MUNICIPAL DE COMBATE A FOME

FERNANDO ANDRADE COELHO
PREFEITO MUNICIPAL
042.436.671-10

JACKELYNE AVELINO LOPES COELHO
SEC. MUN. DE FINANÇAS
040.931.811-60

MARVIO MARCONI SIQUEIRA NUNES
CONTADOR CRC 145/O
706.743.503-34

PREFEITURA MUN.DE SANTA FILOMENA

AV BARÃO DE SANTA FILOMENA,130

06554240/0001-14

Exercício: 2026

Página 1

BALANCETE DE RECEITA POR DEDUÇÃO

Código	Descrição	Previsão	Dedução	% Ded.	Previsão Líquida
1000.00.0.0.00	RECEITAS CORRENTES.	57.944.391,00	4.704.003,80	8,11 %	53.240.387,20
1100.00.0.0.00	IMPOSTOS, TAXAS E CONTRIBUIÇÕES DE MELHORIA	10.611.808,00	0,00	0,00 %	10.611.808,00
1110.00.0.0.00	IMPOSTOS	10.438.528,00	0,00	0,00 %	10.438.528,00
1112.00.0.0.00	IMPOSTOS SOBRE O PATRIMÔNIO	1.947.520,00	0,00	0,00 %	1.947.520,00
1112.50.0.0.00	IMPOSTO SOBRE A PROPRIEDADE PREDIAL E TERRITORIAL URBANA	328.320,00	0,00	0,00 %	328.320,00
1112.50.0.1.00	IPU - PRINCIPAL	328.320,00	0,00	0,00 %	328.320,00
1112.51.0.0.00	IMPOSTO SOBRE A PROPRIEDADE DE VEÍCULOS AUTOMOTORES	160.000,00	0,00	0,00 %	160.000,00
1112.51.0.1.00	IPVA - PRINCIPAL	160.000,00	0,00	0,00 %	160.000,00
1112.53.0.0.00	ITBI-"INTER VIVOS"	1.459.200,00	0,00	0,00 %	1.459.200,00
1112.53.0.1.00	ITBI-"INTER VIVOS"-PRINCIPAL	1.459.200,00	0,00	0,00 %	1.459.200,00
1113.00.0.0.00	IMPOSTOS SOBRE A RENDA E PROVENTOS DE QUALQUER NATUREZA	4.313.120,00	0,00	0,00 %	4.313.120,00
1113.03.0.0.00	IMPOSTO SOBRE A RENDA - RETIDO NA FONTE	4.313.120,00	0,00	0,00 %	4.313.120,00
1113.03.1.0.00	IMPOSTO SOBRE A RENDA - RETIDO NA FONTE - TRABALHO	280.000,00	0,00	0,00 %	280.000,00
1113.03.1.1.00	IRRF-TRABALHO-PRINCIPAL	280.000,00	0,00	0,00 %	280.000,00
1113.03.4.0.00	IRRF- OUTROS RENDIMENTOS	4.033.120,00	0,00	0,00 %	4.033.120,00
1113.03.4.1.00	IRRF- OUTROS RENDIMENTOS-PRINCIPAL	4.033.120,00	0,00	0,00 %	4.033.120,00
1114.00.0.0.00	IMPOSTO PRODUÇÃO CIRCULAÇÃO MERCADORIAS SERVIÇOS	4.177.888,00	0,00	0,00 %	4.177.888,00
1114.51.0.0.00	IMPOSTOS SOBRE SERVIÇOS	4.177.888,00	0,00	0,00 %	4.177.888,00
1114.51.1.0.00	IMPOSTO SOBRE SERVIÇOS DE QUALQUER NATUREZA - ISSQN	4.177.888,00	0,00	0,00 %	4.177.888,00
1114.51.1.1.00	ISSQN - PRINCIPAL	4.177.888,00	0,00	0,00 %	4.177.888,00
1120.00.0.0.00	TAXAS	173.280,00	0,00	0,00 %	173.280,00
1121.00.0.0.00	TAXAS PELO EXERCÍCIO DO PODER DE POLÍCIA	109.440,00	0,00	0,00 %	109.440,00
1121.01.0.0.00	TAXAS DE INSPEÇÃO, CONTROLE E FISCALIZAÇÃO	109.440,00	0,00	0,00 %	109.440,00
1121.01.0.1.00	TAXAS DE INSPEÇÃO, CONTROLE E FISCALIZAÇÃO - PRINCIPAL	109.440,00	0,00	0,00 %	109.440,00
1122.00.0.0.00	TAXAS PELA PRESTAÇÃO DE SERVIÇOS	63.840,00	0,00	0,00 %	63.840,00
1122.01.0.0.00	TAXAS PELA PRESTAÇÃO DE SERVIÇOS EM GERAL	63.840,00	0,00	0,00 %	63.840,00
1122.01.0.1.00	TAXAS PELA PRESTAÇÃO DE SERVIÇOS EM GERAL - PRINCIPAL	63.840,00	0,00	0,00 %	63.840,00
1200.00.0.0.00	CONTRIBUIÇÕES	444.782,40	0,00	0,00 %	444.782,40
1240.00.0.0.00	CONTRIBUIÇÃO PARA O CUSTEIO DO SERVIÇO DE ILUMINAÇÃO PÚBLICA	444.782,40	0,00	0,00 %	444.782,40
1241.00.0.0.00	CONTRIBUIÇÃO PARA O CUSTEIO DO SERVIÇO DE ILUMINAÇÃO PÚBLICA	444.782,40	0,00	0,00 %	444.782,40
1241.50.0.0.00	CONTRIBUIÇÃO PARA O CUSTEIO DO SERVIÇO DE ILUMINAÇÃO PÚBLICA	444.782,40	0,00	0,00 %	444.782,40
1241.50.0.1.00	CONTRIB.SERV.ILUMINAÇÃO PÚBLICA-PRINCIPAL	444.782,40	0,00	0,00 %	444.782,40
1300.00.0.0.00	RECEITA PATRIMONIAL	376.696,00	0,00	0,00 %	376.696,00
1310.00.0.0.00	EXPLORAÇÃO DO PATRIMÔNIO IMOBILIÁRIO DO ESTADO	11.308,80	0,00	0,00 %	11.308,80
1311.00.0.0.00	EXPLORAÇÃO DO PATRIMÔNIO IMOBILIÁRIO DO ESTADO	11.308,80	0,00	0,00 %	11.308,80
1311.01.0.0.00	ALUGUÉIS, ARRENDAMENTOS, FOROS, LAUDÉMIOS, TARIFAS DE OCUPAÇ	364,80	0,00	0,00 %	364,80
1311.01.1.0.00	ALUGUÉIS E ARRENDAMENTOS	182,40	0,00	0,00 %	182,40
1311.01.1.1.00	ALUGUÉIS E ARRENDAMENTOS - PRINCIPAL	91,20	0,00	0,00 %	91,20
1311.01.1.3.00	ALUGUÉIS E ARRENDAMENTOS - DÍVIDA ATIVA	91,20	0,00	0,00 %	91,20
1311.01.2.0.00	FOROS, LAUDÉMIOS E TARIFAS DE OCUPAÇÃO	182,40	0,00	0,00 %	182,40
1311.01.2.1.00	FOROS, LAUDÉMIOS E TARIFAS DE OCUPAÇÃO-PRINCIPAL	182,40	0,00	0,00 %	182,40
1311.99.0.0.00	OUTRAS RECEITAS IMOBILIÁRIAS	10.944,00	0,00	0,00 %	10.944,00
1311.99.0.1.00	OUTRAS RECEITAS IMOBILIÁRIAS - PRINCIPAL	10.944,00	0,00	0,00 %	10.944,00
1320.00.0.0.00	VALORES MOBILIÁRIOS	349.387,20	0,00	0,00 %	349.387,20
1321.00.0.0.00	JUROS E CORREÇÕES MONETÁRIAS	349.387,20	0,00	0,00 %	349.387,20
1321.01.0.0.00	REMUNERAÇÃO DE DEPÓSITOS BANCÁRIOS	349.387,20	0,00	0,00 %	349.387,20
1321.01.1.0.00	REMUNERAÇÃO DE DEPÓSITOS BANCÁRIOS - GERAL	349.387,20	0,00	0,00 %	349.387,20
1321.01.1.1.00	REMUNERAÇÃO DE DEPÓSITOS BANCÁRIOS - GERAL - PRINCIPAL	349.387,20	0,00	0,00 %	349.387,20
1340.00.0.0.00	EXPLORAÇÃO DE RECURSOS NATURAIS	16.000,00	0,00	0,00 %	16.000,00
1344.00.0.0.00	EXPLORAÇÃO DE RECURSOS MINERAIS	16.000,00	0,00	0,00 %	16.000,00
1344.01.0.0.00	OUTORGA DIREITOS EXPLORAÇÃO PESQUISA MINERAL	16.000,00	0,00	0,00 %	16.000,00
1344.01.0.1.00	OUTORGA DIR.EXPL.PESQ.MINERAL-PRINCIPAL	16.000,00	0,00	0,00 %	16.000,00
1600.00.0.0.00	RECEITA DE SERVIÇOS	912,00	0,00	0,00 %	912,00
1610.00.0.0.00	SERVIÇOS ADMINISTRATIVOS E COMERCIAIS GERAIS	912,00	0,00	0,00 %	912,00
1611.00.0.0.00	SERVIÇOS ADMINISTRATIVOS E COMERCIAIS GERAIS	912,00	0,00	0,00 %	912,00
1611.01.0.0.00	SERV.ADM.COM.GERAIS PREST.ENTIDADE ÓRGÃOS PÚBLICOS GERAL	912,00	0,00	0,00 %	912,00
1611.01.0.1.00	SERV.ADM.COM.GER.PREST.ENTID.ORG.PÚBL.-PRINCIPAL	912,00	0,00	0,00 %	912,00
1700.00.0.0.00	TRANSFERÊNCIAS CORRENTES	44.586.055,00	4.704.003,80	10,55 %	39.882.051,20
1710.00.0.0.00	TRANSFERÊNCIAS DA UNIÃO E DE SUAS ENTIDADES	28.397.796,18	2.980.416,00	10,49 %	25.417.380,18
1711.00.0.0.00	TRANSFERÊNCIAS DECORRENTES PARTICIPAÇÃO RECEITA UNIÃO	18.414.786,26	2.959.528,00	16,06 %	15.456.258,26
1711.51.0.0.00	COTA-PARTE DO FUNDO DE PARTICIPAÇÃO DOS MUNICÍPIOS - FPM	18.305.346,26	2.936.640,00	16,04 %	15.368.706,26
1711.51.1.0.00	COTA-PARTE FPM-COTA MENSAL	14.683.200,00	2.936.640,00	20,00 %	11.746.560,00
1711.51.1.1.00	COTA-PARTE DO FPM- COTA MENSAL - PRINCIPAL	14.683.200,00	2.936.640,00	20,00 %	11.746.560,00
1711.51.2.0.00	COTA-PARTE FPM-COTA EXTRAORDINÁRIA	3.622.146,26	0,00	0,00 %	3.622.146,26
1711.51.2.1.00	COTA-PARTE DO FPM- COTAS EXTRAORDINARIAS - PRINCIPAL	3.622.146,26	0,00	0,00 %	3.622.146,26
1711.52.0.0.00	COTA-PARTE DO IMPOSTO SOBRE A PROPRIEDADE TERRITORIAL RURAL	109.440,00	21.888,00	20,00 %	87.552,00
1711.52.0.1.00	COTA-PARTE DO IMP. PROPRIED.TERRIT.RURAL - PRINCIPAL	109.440,00	21.888,00	20,00 %	87.552,00
1712.00.0.0.00	TRANSF. COMPENS. FINANC. EXPL. RECURSOS NATURAIS	255.542,40	0,00	0,00 %	255.542,40
1712.52.0.0.00	COTA-PARTE COMPENSAÇÃO FINANCEIRA PRODUÇÃO PETRÓLEO	255.542,40	0,00	0,00 %	255.542,40
1712.52.4.0.00	COTA-PARTE DO FUNDO ESPECIAL DO PETRÓLEO - FEP	255.542,40	0,00	0,00 %	255.542,40
1712.52.4.1.00	COTA - PARTE FEP - PRINCIPAL	255.542,40	0,00	0,00 %	255.542,40
1713.00.0.0.00	TRANSFERÊNCIAS RECURSOS SISTEMA ÚNICO SAÚDE - SUS	3.230.851,20	0,00	0,00 %	3.230.851,20
1713.50.0.0.00	TRANSF.SUS-FUNDO A FUNDO - BLOCO DE MANUTENÇÃO	3.230.851,20	0,00	0,00 %	3.230.851,20
1713.50.1.0.00	TRANSF.SUS-FUNDO A FUNDO - BLOCO DE MANUTENÇÃO	2.932.171,20	0,00	0,00 %	2.932.171,20
1713.50.1.1.00	TRANS.SUS-BLOCO MANUT.ATEN.PRIMÁRIA-PRINCIPAL	2.932.171,20	0,00	0,00 %	2.932.171,20
1713.50.1.1.01	TRANSF. DE REC. DO SUS - ATENÇÃO BÁSICA	592.800,00	0,00	0,00 %	592.800,00
1713.50.1.1.02	TRANSF. DE REC.DO PISO DE ATENÇÃO BÁSICA - PAB	497.131,20	0,00	0,00 %	497.131,20

PREFEITURA MUN.DE SANTA FILOMENA

AV BARÃO DE SANTA FILOMENA,130
06554240/0001-14 Exercício: 2026

Página 2

BALANCETE DE RECEITA POR DEDUÇÃO

Código	Descrição	Previsão	Dedução	% Ded.	Previsão Líquida
1713.50.1.1.04	TRANSF. DE REC. AGENTE COMUNITÁRIO DE SAÚDE - PACS	592.800,00	0,00	0,00 %	592.800,00
1713.50.1.1.05	TRANSF. DE REC. PROGRAMA SAÚDE DA FAMÍLIA - PSF	949.392,00	0,00	0,00 %	949.392,00
1713.50.1.1.06	TRANSF. DE REC. PISO ENFERMAGEM	72.960,00	0,00	0,00 %	72.960,00
1713.50.3.0.00	TRANSF.SUS- BLOCO MANUTENÇÃO-VIGILÂNCIA EM SAÚDE	230.280,00	0,00	0,00 %	230.280,00
1713.50.3.1.00	TRANS.SUS-BLOCO MANUT-VIGILÂNCIA SAÚDE-PRINCIPAL	230.280,00	0,00	0,00 %	230.280,00
1713.50.3.1.01	TRANSF. DE REC. - VIGILÂNCIA EM SAÚDE	230.280,00	0,00	0,00 %	230.280,00
1713.50.4.0.00	TRANSF.SUS- BLOCO MANUTENÇÃO-ASSISTÊNCIA FARMACÊUTICA	68.400,00	0,00	0,00 %	68.400,00
1713.50.4.1.00	TRANS.SUS- BLOCO MANUT.-ASSIST.FARMAC.-PRINCIPAL	68.400,00	0,00	0,00 %	68.400,00
1713.50.4.1.01	TRANSFERÊNCIAS DE RECURSOS - FARMÁCIA BÁSICA	68.400,00	0,00	0,00 %	68.400,00
1714.00.0.0.00	TRANSF.RECURSOS FUNDO NAC.DESENVOLVIMENTO EDUCAÇÃO-FNDE	2.426.193,60	0,00	0,00 %	2.426.193,60
1714.50.0.0.00	TRANSFERÊNCIAS DO SALÁRIO-EDUCAÇÃO	127.680,00	0,00	0,00 %	127.680,00
1714.50.0.1.00	TRANSF.SALÁRIO-EDUCAÇÃO- PRINCIPAL	127.680,00	0,00	0,00 %	127.680,00
1714.51.0.0.00	TRANSFERÊNCIAS FNDE- PROGR.DINH.DIRETO NA ESCOLA - PDDE	38.668,80	0,00	0,00 %	38.668,80
1714.51.0.1.00	TRANSF.FNDE-PROGR.DINH.DIRETO ESCOLA-PDDE-PRINCIPAL	38.668,80	0,00	0,00 %	38.668,80
1714.52.0.0.00	TRANSF.PROGRAMA NACIONAL ALIMENTAÇÃO ESCOLA- PNAE	630.100,80	0,00	0,00 %	630.100,80
1714.52.0.1.00	TRANSF.PROGR.NAC. ALIMEN ESCOLA-PNAE-PRINCIPAL	630.100,80	0,00	0,00 %	630.100,80
1714.52.0.1.01	PROGRAMA NAC. DE ALIMENTAÇÃO ESCOLAR - ENSINO FUNDAMENTAL	456.820,80	0,00	0,00 %	456.820,80
1714.52.0.1.02	PROGRAMA NACIONAL DE ALIMENTAÇÃO - ENSINO INFANTIL - CRECHE	100.320,00	0,00	0,00 %	100.320,00
1714.52.0.1.03	PROG. NACIONAL DE ALIMENTAÇÃO - ENSINO INFANTIL - PRÉ ESCOLA	72.960,00	0,00	0,00 %	72.960,00
1714.53.0.0.00	TRANSF.PROG.NACIONAL APOIOTRANSPORTE DO ESCOLAR - PNATE	1.629.744,00	0,00	0,00 %	1.629.744,00
1714.53.0.1.00	TRANSF.PROG.NAC.TRANSP.ESCOLAR-PNATE-PRINCIPAL	1.629.744,00	0,00	0,00 %	1.629.744,00
1715.00.0.0.00	TRANSFERÊNCIAS COMPLEMENTAÇÃO DA UNIÃO -FUNDEB	2.188.307,52	0,00	0,00 %	2.188.307,52
1715.50.0.0.00	TRANSFERÊNCIAS COMPLEMENTAÇÃO UNIÃO FUNDEB-VAAT	613.739,52	0,00	0,00 %	613.739,52
1715.50.0.1.00	TRANSF.COMP.UNIÃO FUNDEB-VAAT-PRINCIPAL	613.739,52	0,00	0,00 %	613.739,52
1715.51.0.0.00	TRANSFERÊNCIAS COMPLEMENTAÇÃO UNIÃO FUNDEB-VAAF	936.168,00	0,00	0,00 %	936.168,00
1715.51.0.1.00	TRANSF.COMP.UNIÃO FUNDEB-VAAF-PRINCIPAL	936.168,00	0,00	0,00 %	936.168,00
1715.52.0.0.00	TRANSFERÊNCIAS COMPLEMENTAÇÃO UNIÃO FUNDEB-VAAR	638.400,00	0,00	0,00 %	638.400,00
1715.52.0.1.00	TRANSF.COMP.UNIÃO FUNDEB-VAAR-PRINCIPAL	638.400,00	0,00	0,00 %	638.400,00
1716.00.0.0.00	TRANSF.RECURSOS FUNDO NACIONAL ASSISTÊNCIA SOCIAL-FNAS	735.875,20	0,00	0,00 %	735.875,20
1716.50.0.0.00	TRANSF.RECURSOS FUNDO NACIONAL ASSISTÊNCIA SOCIAL-FNAS	735.875,20	0,00	0,00 %	735.875,20
1716.50.0.1.00	TRANSF.RECUR.-FNAS-PRINCIPAL	735.875,20	0,00	0,00 %	735.875,20
1716.50.0.1.01	PROGRAMA PRIMEIRA INFÂNCIA SUAS	110.662,40	0,00	0,00 %	110.662,40
1716.50.0.1.02	SERVIÇO DE CONVIVÊNCIA E FORTALECIMENTO DE VINCULOS - SCFV	109.440,00	0,00	0,00 %	109.440,00
1716.50.0.1.03	PISO BÁSICO FIXO	182.710,40	0,00	0,00 %	182.710,40
1716.50.0.1.04	APOIO FINANCEIRO AO BLOCO DA PROTEÇÃO SOCIAL BÁSICA	91.200,00	0,00	0,00 %	91.200,00
1716.50.0.1.05	ÍNDICE DE GESTÃO DECENTRALIZADA DO SUAS	91.200,00	0,00	0,00 %	91.200,00
1716.50.0.1.06	PROGRAMA AUXÍLIO BRASIL	150.662,40	0,00	0,00 %	150.662,40
1719.00.0.0.00	OUTRAS TRANSFERÊNCIAS RECURSOS UNIÃO E DE SUAS ENTIDADES	1.146.240,00	21.888,00	1,90 %	1.124.352,00
1719.56.0.0.00	TRANSF.DECISÃO JUDICIAL (PRECATÓRIOS)-FUNDEF	820.800,00	0,00	0,00 %	820.800,00
1719.56.0.1.00	TRANSF.DECISÃO JUDICIAL (PRECAT.)-FUNDEF-PRINCIPAL	820.800,00	0,00	0,00 %	820.800,00
1719.60.0.0.00	TRANSFERÊNCIAS ALDIR BLANC LEI Nº 14.399/2022	216.000,00	0,00	0,00 %	216.000,00
1719.60.0.1.00	TRANSF.ALDIR BLANC LEI Nº 14.399/2022-PRINCIPAL	216.000,00	0,00	0,00 %	216.000,00
1719.61.0.0.00	AUX.FINAN.-CRÉD.TRIBUT.ICMS- EC Nº 123/2022	109.440,00	21.888,00	20,00 %	87.552,00
1719.61.0.1.00	AUX.FINAN.-CRÉD.TRIB.ICMS- EC Nº 123/22-PRINCIPAL	109.440,00	21.888,00	20,00 %	87.552,00
1720.00.0.0.00	TRANSFERÊNCIAS ESTADOS DISTRITO FEDERAL E DE SUAS ENTIDADES	8.775.458,98	1.723.587,80	19,64 %	7.051.871,18
1721.00.0.0.00	PARTICIPAÇÃO NA RECEITA DOS ESTADOS E DISTRITO FEDERAL	8.696.458,98	1.723.587,80	19,82 %	6.971.871,18
1721.50.0.0.00	COTA-PARTE DO ICMS	8.527.194,98	1.705.439,00	20,00 %	6.821.755,98
1721.50.0.1.00	COTA-PARTE DO ICMS - PRINCIPAL	8.527.194,98	1.705.439,00	20,00 %	6.821.755,98
1721.51.0.0.00	COTA-PARTE DO IPVA	26.904,00	5.380,80	20,00 %	21.523,20
1721.51.0.1.00	COTA-PARTE DO IPVA - PRINCIPAL	26.904,00	5.380,80	20,00 %	21.523,20
1721.52.0.0.00	COTA-PARTE DO IPI - MUNICÍPIOS	63.840,00	12.768,00	20,00 %	51.072,00
1721.52.0.1.00	COTA-PARTE DO IPI - MUNICÍPIOS - PRINCIPAL	63.840,00	12.768,00	20,00 %	51.072,00
1721.53.0.0.00	COTA-PARTE CONTRIBUIÇÃO INTERVENÇÃO DOMÍNIO ECONÔMICO	77.520,00	0,00	0,00 %	77.520,00
1721.53.0.1.00	COTA-PARTE-CIDE-PRINCIPAL	77.520,00	0,00	0,00 %	77.520,00
1729.00.0.0.00	OUTRAS TRANSFERÊNCIAS DOS ESTADOS E DISTRITO FEDERAL	80.000,00	0,00	0,00 %	80.000,00
1729.51.0.0.00	TRANSFERÊNCIAS DE ESTADOS DESTINADAS À ASSISTÊNCIA SOCIAL	80.000,00	0,00	0,00 %	80.000,00
1729.51.0.1.00	TRANSF.ESTADOS ASSIST.SOCIAL-PRINCIPAL	80.000,00	0,00	0,00 %	80.000,00
1750.00.0.0.00	TRANSFERÊNCIAS DE OUTRAS INSTITUIÇÕES PÚBLICAS	7.412.799,84	0,00	0,00 %	7.412.799,84
1751.00.0.0.00	TRANSF.RECURSOS FUNDO MANUTENÇÃO DESENVOL.EDUCAÇÃO-FUNDEB	7.412.799,84	0,00	0,00 %	7.412.799,84
1751.50.0.0.00	TRANSF.RECURSOS FUNDO MANUTENÇÃO DESENVOL.EDUCAÇÃO-FUNDEB	7.412.799,84	0,00	0,00 %	7.412.799,84
1751.50.0.7.00	TRANSF.RECURSOS FUNDEB-DIVIDA ATIVA MULTAS	7.412.799,84	0,00	0,00 %	7.412.799,84
1900.00.0.0.00	OUTRAS RECEITAS CORRENTES	1.924.137,60	0,00	0,00 %	1.924.137,60
1920.00.0.0.00	INDENIZAÇÕES, RESTITUIÇÕES E RESSARCIMENTOS	1.358.697,60	0,00	0,00 %	1.358.697,60
1921.00.0.0.00	INDENIZAÇÕES	1.358.697,60	0,00	0,00 %	1.358.697,60
1921.99.0.0.00	OUTRAS INDENIZAÇÕES	1.358.697,60	0,00	0,00 %	1.358.697,60
1921.99.0.1.00	OUTRAS INDENIZAÇÕES - PRINCIPAL	1.358.697,60	0,00	0,00 %	1.358.697,60
1990.00.0.0.00	DEMAIS RECEITAS CORRENTES	565.440,00	0,00	0,00 %	565.440,00
1999.00.0.0.00	OUTRAS RECEITAS CORRENTES	565.440,00	0,00	0,00 %	565.440,00
1999.99.0.0.00	OUTRAS RECEITAS	565.440,00	0,00	0,00 %	565.440,00
1999.99.2.0.00	OUTRAS REC.NÃO ARREC.NÃO PROJETADAS RFB-PRIMÁRIAS	565.440,00	0,00	0,00 %	565.440,00
1999.99.2.1.00	OUTRAS REC.NÃO ARREC.NÃO PROJ.RFB-PRIMÁRIAS-PRINCIPAL	565.440,00	0,00	0,00 %	565.440,00
2000.00.0.0.00	RECEITAS DE CAPITAL	429.187,20	0,00	0,00 %	429.187,20
2400.00.0.0.00	TRANSFERÊNCIAS DE CAPITAL	429.187,20	0,00	0,00 %	429.187,20
2410.00.0.0.00	TRANSFERÊNCIAS DA UNIÃO E DE SUAS ENTIDADES	429.187,20	0,00	0,00 %	429.187,20
2411.00.0.0.00	TRANSFERÊNCIAS DE RECURSOS DO SISTEMA ÚNICO DE SAÚDE - SUS	82.536,00	0,00	0,00 %	82.536,00
2411.50.0.0.00	TRANSF.RECURSOS-SUS-FUNDO A FUNDO - BLOCO DE MANUTENÇÃO	82.536,00	0,00	0,00 %	82.536,00
2411.50.1.0.00	TRANSF.RECUR.-SUS-BLOCO MANUTENÇÃO-ATENÇÃO PRIMÁRIA	82.536,00	0,00	0,00 %	82.536,00

PREFEITURA MUN.DE SANTA FILOMENA

AV BARÃO DE SANTA FILOMENA,130

06554240/0001-14

Exercício: 2026

Página 3

BALANCETE DE RECEITA POR DEDUÇÃO

Código	Descrição	Previsão	Dedução	% Ded.	Previsão Líquida
2414.00.0.0.00	TRANSFERÊNCIAS DE CONVÊNIO DA UNIÃO E DE SUAS ENTIDADES	346.651,20	0,00	0,00 %	346.651,20
2414.50.0.0.00	TRANSF. CONVÊNIO UNIÃO PARA O SUS	54.720,00	0,00	0,00 %	54.720,00
2414.50.0.1.00	TRANSF. CONV. UNIÃO PARA O SUS-PRINCIPAL	54.720,00	0,00	0,00 %	54.720,00
2414.52.0.0.00	TRANSF. CONVÊNIO UNIÃO PROGRAMAS DE SANEAMENTO BÁSICO	291.931,20	0,00	0,00 %	291.931,20
2414.52.0.1.00	TRANSF. CONV. UNIÃO Progr.SANEAM.BÁSICO-PRINCIPAL	291.931,20	0,00	0,00 %	291.931,20
7000.00.0.0.00	RECEITAS CORRENTES. (INTRA)	678.400,00	0,00	0,00 %	678.400,00
7300.00.0.0.00	RECEITA PATRIMONIAL (INTRA)	638.400,00	0,00	0,00 %	638.400,00
7340.00.0.0.00	EXPLORAÇÃO DE RECURSOS NATURAIS (INTRA)	592.800,00	0,00	0,00 %	592.800,00
7342.00.0.0.00	PETRÓLEO - REGIME DE CESSÃO ONEROSA (INTRA)	592.800,00	0,00	0,00 %	592.800,00
7342.02.0.0.00	ROYALTIES MÍNIMOS PELA PRODUÇÃO DE PETRÓLEO - CESSÃO ONEROSA	592.800,00	0,00	0,00 %	592.800,00
7342.02.1.0.00	ROYALTIES MÍN.PROD.PETR.TERRA-CESS.ONEROSA	592.800,00	0,00	0,00 %	592.800,00
7342.02.1.1.00	ROYALTIES MÍN.PROD.PETR.TERRA-CESS.ONEROSA-PRINCIPAL	592.800,00	0,00	0,00 %	592.800,00
7390.00.0.0.00	DEMAIS RECEITAS PATRIMONIAIS (INTRA)	45.600,00	0,00	0,00 %	45.600,00
7399.00.0.0.00	OUTRAS RECEITAS PATRIMONIAIS (INTRA)	45.600,00	0,00	0,00 %	45.600,00
7399.99.0.0.00	OUTRAS RECEITAS PATRIMONIAIS (INTRA)	45.600,00	0,00	0,00 %	45.600,00
7399.99.0.1.00	OUTRAS RECEITAS PATRIMONIAIS-PRINCIPAL	45.600,00	0,00	0,00 %	45.600,00
7700.00.0.0.00	TRANSFERÊNCIAS CORRENTES – INTRA OFSS	40.000,00	0,00	0,00 %	40.000,00
7710.00.0.0.00	TRANSFERÊNCIAS DA UNIÃO E DE SUAS ENTIDADES (INTRA)	40.000,00	0,00	0,00 %	40.000,00
7719.00.0.0.00	OUTRAS TRANSFERÊNCIAS RECURSOS UNIÃO ENTIDADES(INTRA)	40.000,00	0,00	0,00 %	40.000,00
7719.60.0.0.00	TRANSFERÊNCIAS ALDIR BLANC LEI Nº 14.399/2022 (INTRA)	40.000,00	0,00	0,00 %	40.000,00
7719.60.0.1.00	TRANSF.ALDIR BLANC CULTURA LEI14.399/2022-PRINCIPAL	40.000,00	0,00	0,00 %	40.000,00
8000.00.0.0.00	RECEITAS DE CAPITAL	800.000,00	0,00	0,00 %	800.000,00
8100.00.0.0.00	OPERAÇÕES DE CRÉDITO	800.000,00	0,00	0,00 %	800.000,00
8110.00.0.0.00	OPERAÇÕES DE CRÉDITO - MERCADO INTERNO	800.000,00	0,00	0,00 %	800.000,00
8112.00.0.0.00	OPERAÇÕES DE CRÉDITO CONTRATUAIS - MERCADO INTERNO	800.000,00	0,00	0,00 %	800.000,00
8112.54.0.0.00	OPERAÇÕES DE CRÉDITO INTERNAS PARA PROGRAMAS DE MODERNIZAÇÃO	800.000,00	0,00	0,00 %	800.000,00
8112.54.0.1.00	OPERAÇÕES DE CRÉDITO INTERNAS PARA PROGRAMAS DE MODERNIZAÇÃO	800.000,00	0,00	0,00 %	800.000,00
Total do orçamento:		59.851.978,20	4.704.003,80	7,86 %	55.147.974,40

PREFEITURA MUN.DE SANTA FILOMENA

AV BARÃO DE SANTA FILOMENA,130 - CNPJ:06554240/0001-14

Orçamento Programa - Exercício de 2026

FICHAS DA DESPESA

Página 1

Entidade	Discriminação da Entidade	Vinc	Fonte/STN/Cód. Aplic.	Total Orcado
Ficha CLoc	Func/Prog Catgo Discriminação			
Entidade 1	CAMARA MUNICIPAL DE SANTA FILOMENA			3.000.000,00
001	4.4.90.51.00 OBRAS E INSTALAÇÕES	1.500.00.1.500.0-999 000		250.000,00
002	4.4.90.52.00 EQUIPAMENTOS E MATERIAL PERMANENTE	1.500.00.1.500.0-999 000		70.000,00
003	4.4.90.52.00 EQUIPAMENTOS E MATERIAL PERMANENTE	1.500.00.1.500.0-999 000		70.000,00
004	3.1.90.11.00 VENCIMENTOS E VANTAGENS FIXAS - PESSOAL CIVIL	1.500.00.1.500.0-999 000		1.300.000,00
005	3.1.90.13.00 OBRIGAÇÕES PATRONAIS	1.500.00.1.500.0-999 000		300.000,00
006	3.3.90.14.00 DIÁRIAS - CIVIL	1.500.00.1.500.0-999 000		100.000,00
007	3.3.90.30.00 MATERIAL DE CONSUMO	1.500.00.1.500.0-999 000		311.200,00
008	3.3.90.33.00 PASSAGENS E DESPESAS COM LOCOMOÇÃO	1.500.00.1.500.0-999 000		1.000,00
009	3.3.90.35.00 SERVIÇOS DE CONSULTORIA	1.500.00.1.500.0-999 000		29.600,00
010	3.3.90.36.00 OUTROS SERVIÇOS DE TERCEIROS - PESSOA FÍSICA	1.500.00.1.500.0-999 000		200.000,00
011	3.3.90.39.00 OUTROS SERVIÇOS DE TERCEIROS - PESSOA JURÍDIC/	1.500.00.1.500.0-999 000		300.000,00
012	3.3.90.40.00 SERVIÇOS DE TECNOLOGIA DA INFORMAÇÃO E COMUN	1.500.00.1.500.0-999 000		20.000,00
013	3.3.90.47.00 OBRIGAÇÕES TRIBUTÁRIAS E CONTRIBUTIVAS	1.500.00.1.500.0-999 000		1.000,00
014	3.3.90.92.00 DESPESAS DE EXERCÍCIOS ANTERIORES	1.500.00.1.500.0-999 000		13.000,00
015	3.3.50.41.00 CONTRIBUIÇÕES	1.500.00.1.500.0-999 000		500,00
016	3.3.50.43.00 SUBVENÇÕES SOCIAIS	1.500.00.1.500.0-999 000		18.000,00
017	3.3.90.39.00 OUTROS SERVIÇOS DE TERCEIROS - PESSOA JURÍDIC/	1.500.00.1.500.0-999 000		15.000,00
018	3.2.90.21.00 JUROS SOBRE A DÍVIDA POR CONTRATO	1.500.00.1.500.0-999 000		500,00
019	4.6.90.71.00 PRINCIPAL DA DÍVIDA CONTRATUAL RESGATADO	1.500.00.1.500.0-999 000		200,00
Entidade 2	PREFEITURA MUNICIPAL DE SANTA FILOMENA			20.766.207,68
020	4.4.90.51.00 OBRAS E INSTALAÇÕES	1.500.00.1.500.-999 000		95.760,00
021	3.1.90.04.00 CONTRATAÇÃO POR TEMPO DETERMINADO	1.500.00.1.500.-999 000		456,00
022	3.1.90.11.00 VENCIMENTOS E VANTAGENS FIXAS - PESSOAL CIVIL	1.500.00.1.500.-999 000		379.209,60
023	3.1.90.13.00 OBRIGAÇÕES PATRONAIS	1.500.00.1.500.-999 000		13.680,00
024	3.1.90.91.00 SENTENÇAS JUDICIAIS	1.500.00.1.500.-999 000		91,20
025	3.1.90.92.00 DESPESAS DE EXERCÍCIOS ANTERIORES	1.500.00.1.500.-999 000		18.240,00
026	3.3.90.14.00 DIÁRIAS - CIVIL	1.500.00.1.500.-999 000		72.960,00
027	3.3.90.30.00 MATERIAL DE CONSUMO	1.500.00.1.500.-999 000		54.720,00
028	3.3.90.33.00 PASSAGENS E DESPESAS COM LOCOMOÇÃO	1.500.00.1.500.-999 000		91,20
029	3.3.90.36.00 OUTROS SERVIÇOS DE TERCEIROS - PESSOA FÍSICA	1.500.00.1.500.-999 000		13.680,00
030	3.3.90.39.00 OUTROS SERVIÇOS DE TERCEIROS - PESSOA JURÍDIC/	1.500.00.1.500.-999 000		13.680,00
031	3.3.90.47.00 OBRIGAÇÕES TRIBUTÁRIAS E CONTRIBUTIVAS	1.500.00.1.500.-999 000		456,00
032	3.3.90.91.00 SENTENÇAS JUDICIAIS	1.500.00.1.500.-999 000		91,20
033	3.3.90.92.00 DESPESAS DE EXERCÍCIOS ANTERIORES	1.500.00.1.500.-999 000		9.120,00
034	3.3.50.41.00 CONTRIBUIÇÕES	1.500.00.1.500.-999 000		456,00
035	4.4.90.52.00 EQUIPAMENTOS E MATERIAL PERMANENTE	1.500.00.1.500.-999 000		109.440,00
036	3.3.90.36.00 OUTROS SERVIÇOS DE TERCEIROS - PESSOA FÍSICA	1.500.00.1.500.-999 000		91,20
037	3.3.90.39.00 OUTROS SERVIÇOS DE TERCEIROS - PESSOA JURÍDIC/	1.500.00.1.500.-999 000		91,20
038	3.1.90.04.00 CONTRATAÇÃO POR TEMPO DETERMINADO	1.500.00.1.500.-999 000		456,00
039	3.1.90.11.00 VENCIMENTOS E VANTAGENS FIXAS - PESSOAL CIVIL	1.500.00.1.500.-999 000		164.160,00
040	3.1.90.13.00 OBRIGAÇÕES PATRONAIS	1.500.00.1.500.-999 000		91,20
041	3.1.90.91.00 SENTENÇAS JUDICIAIS	1.500.00.1.500.-999 000		456,00
042	3.1.90.92.00 DESPESAS DE EXERCÍCIOS ANTERIORES	1.500.00.1.500.-999 000		456,00
043	3.3.90.14.00 DIÁRIAS - CIVIL	1.500.00.1.500.-999 000		21.523,20
044	3.3.90.30.00 MATERIAL DE CONSUMO	1.500.00.1.500.-999 000		4.104,00
045	3.3.90.36.00 OUTROS SERVIÇOS DE TERCEIROS - PESSOA FÍSICA	1.500.00.1.500.-999 000		10.761,60
046	3.3.90.39.00 OUTROS SERVIÇOS DE TERCEIROS - PESSOA JURÍDIC/	1.500.00.1.500.-999 000		12.913,91
047	3.3.90.47.00 OBRIGAÇÕES TRIBUTÁRIAS E CONTRIBUTIVAS	1.500.00.1.500.-999 000		456,00
048	3.3.90.91.00 SENTENÇAS JUDICIAIS	1.500.00.1.500.-999 000		91,20
049	3.3.90.92.00 DESPESAS DE EXERCÍCIOS ANTERIORES	1.500.00.1.500.-999 000		456,00
050	4.4.90.52.00 EQUIPAMENTOS E MATERIAL PERMANENTE	1.500.00.1.500.-999 000		2.280,00
051	3.3.90.47.15 PIS/PASEP	1.721.00.1.721.0-999 000		273.600,00
052	4.4.90.52.20 MÁQUINAS, INSTALAÇÕES E UTENSÍLIOS DE ESCRITÓR	1.721.00.1.721.0-999 000		228.000,00
053	3.1.90.04.00 CONTRATAÇÃO POR TEMPO DETERMINADO	1.500.00.1.500.-999 000		456,00
054	3.1.90.11.00 VENCIMENTOS E VANTAGENS FIXAS - PESSOAL CIVIL	1.500.00.1.500.-999 000		1.915.200,00
055	3.1.90.13.00 OBRIGAÇÕES PATRONAIS	1.500.00.1.500.-999 000		109.440,00
056	3.1.90.13.01 FGTS	1.721.00.1.721.0-999 000		91.200,00
057	3.1.90.91.00 SENTENÇAS JUDICIAIS	1.500.00.1.500.-999 000		319.200,00
058	3.1.90.92.00 DESPESAS DE EXERCÍCIOS ANTERIORES	1.500.00.1.500.-999 000		182.400,00
059	3.3.90.14.00 DIÁRIAS - CIVIL	1.500.00.1.500.-999 000		547.200,00
060	3.3.90.30.00 MATERIAL DE CONSUMO	1.500.00.1.500.-999 000		2.280.000,00
061	3.3.90.30.00 MATERIAL DE CONSUMO	1.750.05.1.750.-999 000		77.520,00
062	3.3.90.30.00 MATERIAL DE CONSUMO	1.751.05.1.751.-999 000		27.360,00

PREFEITURA MUN.DE SANTA FILOMENA

AV BARÃO DE SANTA FILOMENA,130 - CNPJ:06554240/0001-14

Orçamento Programa - Exercício de 2026

FICHAS DA DESPESA

Página 2

Entidade	Discriminação da Entidade			Vinc	Fonte/STN/Cód. Aplic.	Total Orcado
Ficha CLoc	Func/Prog	Catgo	Discriminação			
063		3.3.90.30.00	MATERIAL DE CONSUMO		1.753.00.1.753.-120 000	145.920,00
064		3.3.90.33.00	PASSAGENS E DESPESAS COM LOCOMOÇÃO		1.500.00.1.500.-999 000	4.560,00
065		3.3.90.36.00	OUTROS SERVIÇOS DE TERCEIROS - PESSOA FÍSICA		1.500.00.1.500.-999 000	1.185.600,00
066		3.3.90.36.00	OUTROS SERVIÇOS DE TERCEIROS - PESSOA FÍSICA		1.751.05.1.751.-999 000	10.944,00
067		3.3.90.36.00	OUTROS SERVIÇOS DE TERCEIROS - PESSOA FÍSICA		1.753.00.1.753.-120 000	13.680,00
068		3.3.90.39.00	OUTROS SERVIÇOS DE TERCEIROS - PESSOA JURÍDICA/		1.500.00.1.500.-999 000	2.918.400,00
069		3.3.90.39.00	OUTROS SERVIÇOS DE TERCEIROS - PESSOA JURÍDICA/		1.751.05.1.751.-999 000	406.478,40
070		3.3.90.39.00	OUTROS SERVIÇOS DE TERCEIROS - PESSOA JURÍDICA/		1.753.00.1.753.-120 000	13.680,00
071		3.3.90.40.00	SERVIÇOS DE TECNOLOGIA DA INFORMAÇÃO E COMUN		1.500.00.1.500.-999 000	27.360,00
072		3.3.90.47.00	OBRIGAÇÕES TRIBUTÁRIAS E CONTRIBUTIVAS		1.720.00.1.500.-999 000	255.360,00
073		3.3.90.91.00	SENTENÇAS JUDICIAIS		1.500.00.1.500.-999 000	319.200,00
074		3.3.90.92.00	DESPESAS DE EXERCÍCIOS ANTERIORES		1.500.00.1.500.-999 000	41.040,00
075		4.4.90.93.00	INDENIZAÇÕES E RESTITUIÇÕES		1.500.00.1.500.-999 000	27.360,00
076		4.5.90.66.00	CONCESSÃO DE EMPRÉSTIMOS E FINANCIAMENTOS		1.754.05.1.754.0-999 000	800.000,00
077		4.4.90.52.00	EQUIPAMENTOS E MATERIAL PERMANENTE		1.500.00.1.500.0-999 000	397.583,37
078		3.3.50.41.00	CONTRIBUIÇÕES		1.500.00.1.500.-999 000	13.680,00
079		3.3.90.30.00	MATERIAL DE CONSUMO		1.500.05.1.500.0-999 000	108.800,00
080		3.3.90.30.00	MATERIAL DE CONSUMO		1.500.05.1.500.0-999 000	108.800,00
081		4.6.90.71.00	PRINCIPAL DA DÍVIDA CONTRATUAL RESGATADO		1.500.00.1.500.-999 000	228.000,00
082		3.3.90.47.00	OBRIGAÇÕES TRIBUTÁRIAS E CONTRIBUTIVAS		1.500.00.1.500.-999 000	109.440,00
083		3.1.90.04.00	CONTRATAÇÃO POR TEMPO DETERMINADO		1.500.00.1.500.-999 000	456,00
084		3.1.90.11.00	VENCIMENTOS E VANTAGENS FIXAS - PESSOAL CIVIL		1.500.00.1.500.-999 000	273.600,00
085		3.1.90.13.00	OBRIGAÇÕES PATRONAIS		1.500.00.1.500.-999 000	4.560,00
086		3.1.90.91.00	SENTENÇAS JUDICIAIS		1.500.00.1.500.-999 000	456,00
087		3.1.90.92.00	DESPESAS DE EXERCÍCIOS ANTERIORES		1.500.00.1.500.-999 000	456,00
088		3.3.90.14.00	DIÁRIAS - CIVIL		1.500.00.1.500.-999 000	27.360,00
089		3.3.90.30.00	MATERIAL DE CONSUMO		1.500.00.1.500.-999 000	10.944,00
090		3.3.90.31.00	PREMIAÇÕES CULTURAIS, ARTÍSTICAS, CIENTÍFICAS, D		1.500.00.1.500.-999 000	41.040,00
091		3.3.90.33.00	PASSAGENS E DESPESAS COM LOCOMOÇÃO		1.500.00.1.500.-999 000	456,00
092		3.3.90.36.00	OUTROS SERVIÇOS DE TERCEIROS - PESSOA FÍSICA		1.500.00.1.500.-999 000	54.720,00
093		3.3.90.39.00	OUTROS SERVIÇOS DE TERCEIROS - PESSOA JURÍDICA/		1.500.00.1.500.-999 000	41.040,00
094		3.3.90.47.00	OBRIGAÇÕES TRIBUTÁRIAS E CONTRIBUTIVAS		1.500.00.1.500.-999 000	456,00
095		3.3.90.91.00	SENTENÇAS JUDICIAIS		1.500.00.1.500.-999 000	91,20
096		3.3.90.92.00	DESPESAS DE EXERCÍCIOS ANTERIORES		1.500.00.1.500.-999 000	4.560,00
097		4.4.90.51.00	OBRA E INSTALAÇÕES		1.500.00.1.500.-999 000	383.040,00
098		3.3.90.30.00	MATERIAL DE CONSUMO		1.500.00.1.500.-999 000	31.920,00
099		3.3.90.31.00	PREMIAÇÕES CULTURAIS, ARTÍSTICAS, CIENTÍFICAS, D		1.500.00.1.500.-999 000	27.360,00
100		3.3.90.32.00	MATERIAL, BEM OU SERVIÇO PARA DISTRIBUIÇÃO GRA		1.500.00.1.500.-999 000	456,00
101		3.3.90.36.00	OUTROS SERVIÇOS DE TERCEIROS - PESSOA FÍSICA		1.500.00.1.500.-999 000	27.360,00
102		3.3.90.39.00	OUTROS SERVIÇOS DE TERCEIROS - PESSOA JURÍDICA/		1.500.00.1.500.-999 000	22.800,00
103		4.4.90.52.00	EQUIPAMENTOS E MATERIAL PERMANENTE		1.500.00.1.500.-999 000	9.120,00
104		4.4.90.51.00	OBRA E INSTALAÇÕES		1.500.00.1.500.-999 000	91,20
105		3.1.90.04.00	CONTRATAÇÃO POR TEMPO DETERMINADO		1.500.00.1.500.-999 000	456,00
106		3.1.90.11.00	VENCIMENTOS E VANTAGENS FIXAS - PESSOAL CIVIL		1.500.00.1.500.-999 000	182.400,00
107		3.1.90.13.00	OBRIGAÇÕES PATRONAIS		1.500.00.1.500.-999 000	91,20
108		3.1.90.91.00	SENTENÇAS JUDICIAIS		1.500.00.1.500.-999 000	456,00
109		3.1.90.92.00	DESPESAS DE EXERCÍCIOS ANTERIORES		1.500.00.1.500.-999 000	456,00
110		3.3.90.14.00	DIÁRIAS - CIVIL		1.500.00.1.500.-999 000	9.120,00
111		3.3.90.30.00	MATERIAL DE CONSUMO		1.500.00.1.500.-999 000	27.360,00
112		3.3.90.36.00	OUTROS SERVIÇOS DE TERCEIROS - PESSOA FÍSICA		1.500.00.1.500.-999 000	13.680,00
113		3.3.90.39.00	OUTROS SERVIÇOS DE TERCEIROS - PESSOA JURÍDICA/		1.500.00.1.500.-999 000	456,00
114		3.3.90.47.00	OBRIGAÇÕES TRIBUTÁRIAS E CONTRIBUTIVAS		1.500.00.1.500.-999 000	456,00
115		3.3.90.91.00	SENTENÇAS JUDICIAIS		1.500.00.1.500.-999 000	91,20
116		3.3.90.92.00	DESPESAS DE EXERCÍCIOS ANTERIORES		1.500.00.1.500.-999 000	456,00
117		4.4.90.52.00	EQUIPAMENTOS E MATERIAL PERMANENTE		1.500.00.1.500.-999 000	456,00
118		3.1.90.04.00	CONTRATAÇÃO POR TEMPO DETERMINADO		1.500.00.1.500.-999 000	456,00
119		3.1.90.11.00	VENCIMENTOS E VANTAGENS FIXAS - PESSOAL CIVIL		1.500.00.1.500.-999 000	32.284,80
120		3.1.90.13.00	OBRIGAÇÕES PATRONAIS		1.500.00.1.500.-999 000	91,20
121		3.1.90.91.00	SENTENÇAS JUDICIAIS		1.500.00.1.500.-999 000	456,00
122		3.1.90.92.00	DESPESAS DE EXERCÍCIOS ANTERIORES		1.500.00.1.500.-999 000	456,00
123		3.3.90.14.00	DIÁRIAS - CIVIL		1.500.00.1.500.-999 000	456,00
124		3.3.90.30.00	MATERIAL DE CONSUMO		1.500.00.1.500.-999 000	107.616,00
125		3.3.90.33.00	PASSAGENS E DESPESAS COM LOCOMOÇÃO		1.500.00.1.500.-999 000	456,00
126		3.3.90.36.00	OUTROS SERVIÇOS DE TERCEIROS - PESSOA FÍSICA		1.500.00.1.500.-999 000	27.360,00
127		3.3.90.39.00	OUTROS SERVIÇOS DE TERCEIROS - PESSOA JURÍDICA/		1.500.00.1.500.-999 000	41.040,00

PREFEITURA MUN.DE SANTA FILOMENA

AV BARÃO DE SANTA FILOMENA,130 - CNPJ:06554240/0001-14

Orçamento Programa - Exercício de 2026

FICHAS DA DESPESA

Página 3

Entidade		Discriminação da Entidade		Vinc	Fonte/STN/Cód. Aplic.	Total Orcado
Ficha	CLoc	Func/Prog	Catgo			
128			3.3.90.47.00	OBRIGAÇÕES TRIBUTÁRIAS E CONTRIBUTIVAS	1.500.00.1.500.-999 000	456,00
129			3.3.90.91.00	SENTENÇAS JUDICIAIS	1.500.00.1.500.-999 000	91,20
130			3.3.90.92.00	DESPESAS DE EXERCÍCIOS ANTERIORES	1.500.00.1.500.-999 000	456,00
131			4.4.90.52.00	EQUIPAMENTOS E MATERIAL PERMANENTE	1.500.00.1.500.-999 000	43.046,40
132			4.4.90.51.00	OBRAS E INSTALAÇÕES	1.500.00.1.500.0-999 000	9.851,20
133			3.3.90.30.00	MATERIAL DE CONSUMO	1.500.00.1.500.-999 000	456,00
134			3.3.90.36.00	OUTROS SERVIÇOS DE TERCEIROS - PESSOA FÍSICA	1.500.00.1.500.-999 000	456,00
135			3.3.90.39.00	OUTROS SERVIÇOS DE TERCEIROS - PESSOA JURÍDIC/	1.500.00.1.500.-999 000	456,00
136			3.3.90.32.00	MATERIAL, BEM OU SERVIÇO PARA DISTRIBUIÇÃO GRA	1.500.00.1.500.-999 000	456,00
137			3.3.90.36.00	OUTROS SERVIÇOS DE TERCEIROS - PESSOA FÍSICA	1.500.00.1.500.-999 000	456,00
138			3.3.90.39.00	OUTROS SERVIÇOS DE TERCEIROS - PESSOA JURÍDIC/	1.500.00.1.500.-999 000	456,00
139			4.4.90.52.00	EQUIPAMENTOS E MATERIAL PERMANENTE	1.500.00.1.500.-999 000	456,00
140			4.4.90.52.00	EQUIPAMENTOS E MATERIAL PERMANENTE	1.500.00.1.500.-999 000	27.360,00
141			3.3.90.30.00	MATERIAL DE CONSUMO	1.500.00.1.500.-999 000	41.040,00
142			3.3.90.33.00	PASSAGENS E DESPESAS COM LOCOMOÇÃO	1.500.00.1.500.-999 000	456,00
143			3.3.90.36.00	OUTROS SERVIÇOS DE TERCEIROS - PESSOA FÍSICA	1.500.00.1.500.-999 000	27.360,00
144			3.3.90.39.00	OUTROS SERVIÇOS DE TERCEIROS - PESSOA JURÍDIC/	1.500.00.1.500.-999 000	18.240,00
145			3.3.50.41.00	CONTRIBUIÇÕES	1.500.00.1.500.-999 000	456,00
146			3.3.90.30.00	MATERIAL DE CONSUMO	1.500.00.1.500.-999 000	456,00
147			3.3.90.36.00	OUTROS SERVIÇOS DE TERCEIROS - PESSOA FÍSICA	1.500.00.1.500.-999 000	456,00
148			3.3.90.39.00	OUTROS SERVIÇOS DE TERCEIROS - PESSOA JURÍDIC/	1.500.00.1.500.-999 000	456,00
149			3.1.90.04.00	CONTRATAÇÃO POR TEMPO DETERMINADO	1.500.00.1.500.-999 000	456,00
150			3.1.90.11.00	VENCIMENTOS E VANTAGENS FIXAS - PESSOAL CIVIL	1.500.00.1.500.-999 000	1.185.600,00
151			3.1.90.13.00	OBRIGAÇÕES PATRONAIS	1.500.00.1.500.-999 000	100.320,00
152			3.1.90.91.00	SENTENÇAS JUDICIAIS	1.500.00.1.500.-999 000	109.440,00
153			3.1.90.92.00	DESPESAS DE EXERCÍCIOS ANTERIORES	1.500.00.1.500.-999 000	54.720,00
154			3.3.90.14.00	DIÁRIAS - CIVIL	1.500.00.1.500.-999 000	22.800,00
155			3.3.90.30.00	MATERIAL DE CONSUMO	1.500.00.1.500.-999 000	164.160,00
156			3.3.90.36.00	OUTROS SERVIÇOS DE TERCEIROS - PESSOA FÍSICA	1.500.00.1.500.-999 000	209.760,00
157			3.3.90.39.00	OUTROS SERVIÇOS DE TERCEIROS - PESSOA JURÍDIC/	1.500.00.1.500.-999 000	13.680,00
158			3.3.90.47.00	OBRIGAÇÕES TRIBUTÁRIAS E CONTRIBUTIVAS	1.500.00.1.500.-999 000	456,00
159			3.3.90.91.00	SENTENÇAS JUDICIAIS	1.500.00.1.500.-999 000	91,20
160			3.3.90.92.00	DESPESAS DE EXERCÍCIOS ANTERIORES	1.500.00.1.500.-999 000	4.560,00
163			4.4.90.52.00	EQUIPAMENTOS E MATERIAL PERMANENTE	1.500.00.1.500.0-999 000	73.600,00
164			4.5.90.61.00	AQUISIÇÃO DE IMÓVEIS	1.500.00.1.500.-999 000	456,00
165			4.4.90.51.00	OBRAS E INSTALAÇÕES	1.500.05.1.500.0-999 000	87.280,00
166			4.4.90.51.00	OBRAS E INSTALAÇÕES	1.500.00.1.500.0-999 000	192.800,00
167			4.4.90.30.00	MATERIAL DE CONSUMO	1.720.00.1.720.0-999 000	91,20
168			4.4.90.33.00	PASSAGENS E DESPESAS COM LOCOMOÇÃO	1.500.00.1.500.-999 000	91,20
169			4.4.90.36.00	OUTROS SERVIÇOS DE TERCEIROS - PESSOA FÍSICA	1.500.00.1.500.-999 000	91,20
170			4.4.90.39.00	OUTROS SERVIÇOS DE TERCEIROS - PESSOA JURÍDIC/	1.500.00.1.500.-999 000	91,20
171			4.4.90.30.00	MATERIAL DE CONSUMO	1.500.00.1.500.-999 000	91,20
172			4.4.90.36.00	OUTROS SERVIÇOS DE TERCEIROS - PESSOA FÍSICA	1.500.00.1.500.-999 000	91,20
173			4.4.90.39.00	OUTROS SERVIÇOS DE TERCEIROS - PESSOA JURÍDIC/	1.500.00.1.500.-999 000	91,20
174			4.4.90.51.00	OBRAS E INSTALAÇÕES	1.500.00.1.500.-999 000	319.200,00
175			3.3.90.30.00	MATERIAL DE CONSUMO	1.500.00.1.500.-999 000	13.680,00
176			3.3.90.36.00	OUTROS SERVIÇOS DE TERCEIROS - PESSOA FÍSICA	1.500.00.1.500.-999 000	13.680,00
177			3.3.90.39.00	OUTROS SERVIÇOS DE TERCEIROS - PESSOA JURÍDIC/	1.500.00.1.500.-999 000	456,00
178			4.4.90.51.00	OBRAS E INSTALAÇÕES	1.500.00.1.500.0-999 000	9.440,00
179			4.5.90.61.00	AQUISIÇÃO DE IMÓVEIS	1.500.00.1.500.-999 000	136.800,00
180			4.4.90.30.00	MATERIAL DE CONSUMO	1.500.00.1.500.-999 000	91,20
181			4.4.90.36.00	OUTROS SERVIÇOS DE TERCEIROS - PESSOA FÍSICA	1.720.00.1.720.0-999 000	91,20
182			4.4.90.39.00	OUTROS SERVIÇOS DE TERCEIROS - PESSOA JURÍDIC/	1.500.00.1.500.-999 000	91,20
183			4.4.90.51.00	OBRAS E INSTALAÇÕES	1.500.00.1.500.0-999 000	243.200,00
184			4.4.90.52.00	EQUIPAMENTOS E MATERIAL PERMANENTE	1.660.05.1.660.0-999 000	164.160,00
185			4.4.90.30.00	MATERIAL DE CONSUMO	1.500.00.1.500.-999 000	91,20
186			4.4.90.36.00	OUTROS SERVIÇOS DE TERCEIROS - PESSOA FÍSICA	1.500.00.1.500.-999 000	91,20
187			4.4.90.30.00	MATERIAL DE CONSUMO	1.500.00.1.500.-999 000	91,20
188			4.4.90.36.00	OUTROS SERVIÇOS DE TERCEIROS - PESSOA FÍSICA	1.500.00.1.500.-999 000	91,20
189			4.4.90.39.00	OUTROS SERVIÇOS DE TERCEIROS - PESSOA JURÍDIC/	1.500.00.1.500.-999 000	91,20
190			4.4.90.51.00	OBRAS E INSTALAÇÕES	1.500.00.1.500.-999 000	456,00
191			4.4.90.52.00	EQUIPAMENTOS E MATERIAL PERMANENTE	1.500.00.1.500.-999 000	54.720,00
192			4.4.90.51.00	OBRAS E INSTALAÇÕES	1.500.00.1.500.-999 000	91,20
193			4.5.90.61.00	AQUISIÇÃO DE IMÓVEIS	1.500.00.1.500.-999 000	456,00
194			4.4.90.51.00	OBRAS E INSTALAÇÕES	1.700.05.1.700.0-999 000	291.840,00

PREFEITURA MUN.DE SANTA FILOMENA

AV BARÃO DE SANTA FILOMENA,130 - CNPJ:06554240/0001-14

Orçamento Programa - Exercício de 2026

FICHAS DA DESPESA

Página 4

Entidade	Discriminação da Entidade			Vínc	Fonte/STN/Cód. Aplic.	Total Orcado
Ficha CLoc	Func/Prog	Catgo	Discriminação			
195	4.4.90.30.00		MATERIAL DE CONSUMO		1.500.00.1.500.-999 000	91,20
196	4.4.90.36.00		OUTROS SERVIÇOS DE TERCEIROS - PESSOA FÍSICA		1.500.00.1.500.-999 000	91,20
197	4.4.90.39.00		OUTROS SERVIÇOS DE TERCEIROS - PESSOA JURÍDIC/		1.500.00.1.500.-999 000	91,20
198	4.4.90.52.00		EQUIPAMENTOS E MATERIAL PERMANENTE		1.500.00.1.500.-999 000	164.160,00
199	4.4.90.51.00		OBRAS E INSTALAÇÕES		1.500.00.1.500.-999 000	145.920,00
200	4.4.90.51.00		OBRAS E INSTALAÇÕES		1.500.00.1.500.-999 000	615.600,00
201	3.3.90.30.00		MATERIAL DE CONSUMO		1.500.00.1.500.-999 000	456,00
202	3.3.90.36.00		OUTROS SERVIÇOS DE TERCEIROS - PESSOA FÍSICA		1.500.00.1.500.-999 000	13.680,00
203	3.3.90.39.00		OUTROS SERVIÇOS DE TERCEIROS - PESSOA JURÍDIC/		1.500.00.1.500.-999 000	13.680,00
204	3.1.90.04.00		CONTRATAÇÃO POR TEMPO DETERMINADO		1.500.00.1.500.-999 000	456,00
205	3.1.90.11.00		VENCIMENTOS E VANTAGENS FIXAS - PESSOAL CIVIL		1.500.00.1.500.-999 000	237.120,00
206	3.1.90.13.00		OBRIGAÇÕES PATRONAIS		1.500.00.1.500.-999 000	91,20
207	3.3.90.14.00		DIÁRIAS - CIVIL		1.500.00.1.500.-999 000	456,00
208	3.3.90.30.00		MATERIAL DE CONSUMO		1.500.00.1.500.-999 000	456,00
209	3.3.90.36.00		OUTROS SERVIÇOS DE TERCEIROS - PESSOA FÍSICA		1.500.00.1.500.-999 000	456,00
210	3.3.90.39.00		OUTROS SERVIÇOS DE TERCEIROS - PESSOA JURÍDIC/		1.500.00.1.500.-999 000	456,00
211	4.4.90.52.00		EQUIPAMENTOS E MATERIAL PERMANENTE		1.500.00.1.500.-999 000	456,00
212	4.4.90.30.00		MATERIAL DE CONSUMO		1.500.00.1.500.-999 000	91,20
213	4.4.90.36.00		OUTROS SERVIÇOS DE TERCEIROS - PESSOA FÍSICA		1.500.00.1.500.-999 000	91,20
214	4.4.90.39.00		OUTROS SERVIÇOS DE TERCEIROS - PESSOA JURÍDIC/		1.500.00.1.500.-999 000	91,20
215	4.4.90.51.00		OBRAS E INSTALAÇÕES		1.500.00.1.500.-999 000	82.080,00
648	3.1.90.04.00		CONTRATAÇÃO POR TEMPO DETERMINADO		1.500.00.1.500.-999 000	91,20
649	3.1.90.11.00		VENCIMENTOS E VANTAGENS FIXAS - PESSOAL CIVIL		1.500.00.1.500.-999 000	91,20
650	3.1.90.13.00		OBRIGAÇÕES PATRONAIS		1.500.00.1.500.-999 000	91,20
651	3.3.90.14.00		DIÁRIAS - CIVIL		1.500.00.1.500.-999 000	91,20
652	3.3.90.30.00		MATERIAL DE CONSUMO		1.500.00.1.500.-999 000	91,20
653	3.3.90.36.00		OUTROS SERVIÇOS DE TERCEIROS - PESSOA FÍSICA		1.500.00.1.500.-999 000	91,20
654	3.3.90.39.00		OUTROS SERVIÇOS DE TERCEIROS - PESSOA JURÍDIC/		1.500.00.1.500.-999 000	91,20
655	4.4.90.52.00		EQUIPAMENTOS E MATERIAL PERMANENTE		1.500.00.1.500.-999 000	91,20
656	3.1.90.04.00		CONTRATAÇÃO POR TEMPO DETERMINADO		1.500.00.1.500.-999 000	91,20
657	3.1.90.11.00		VENCIMENTOS E VANTAGENS FIXAS - PESSOAL CIVIL		1.500.00.1.500.-999 000	91,20
658	3.1.90.13.00		OBRIGAÇÕES PATRONAIS		1.500.00.1.500.-999 000	91,20
659	3.1.90.91.00		SENTENÇAS JUDICIAIS		1.500.00.1.500.-999 000	91,20
660	3.1.90.92.00		DESPESAS DE EXERCÍCIOS ANTERIORES		1.500.00.1.500.-999 000	91,20
661	3.3.90.30.00		MATERIAL DE CONSUMO		1.500.00.1.500.-999 000	91,20
662	3.3.90.33.00		PASSAGENS E DESPESAS COM LOCOMOÇÃO		1.500.00.1.500.-999 000	91,20
663	3.3.90.36.00		OUTROS SERVIÇOS DE TERCEIROS - PESSOA FÍSICA		1.500.00.1.500.-999 000	91,20
664	3.3.90.39.00		OUTROS SERVIÇOS DE TERCEIROS - PESSOA JURÍDIC/		1.500.00.1.500.-999 000	91,20
665	3.3.90.47.00		OBRIGAÇÕES TRIBUTÁRIAS E CONTRIBUTIVAS		1.500.00.1.500.-999 000	91,20
666	3.3.90.91.00		SENTENÇAS JUDICIAIS		1.500.00.1.500.-999 000	91,20
667	3.3.90.92.00		DESPESAS DE EXERCÍCIOS ANTERIORES		1.500.00.1.500.-999 000	91,20
668	3.3.90.31.00		PREMIAÇÕES CULTURAIS, ARTÍSTICAS, CIENTÍFICAS, D		1.719.05.1.719.0-999 000	80.000,00
669	3.3.90.36.00		OUTROS SERVIÇOS DE TERCEIROS - PESSOA FÍSICA		1.719.05.1.719.0-999 000	96.000,00
670	3.3.90.39.00		OUTROS SERVIÇOS DE TERCEIROS - PESSOA JURÍDIC/		1.719.05.1.719.0-999 000	40.000,00
671	9.9.99.99.00		RESERVA DE CONTINGÊNCIA		1.500.00.1.500.-999 000	32.284,80
Entidade	3	SECRETARIA DE EDUCAÇÃO				10.122.475,36
216	3.1.90.04.00		CONTRATAÇÃO POR TEMPO DETERMINADO		1.500.00.1.500.1001-200 000	456,00
217	3.1.90.11.00		VENCIMENTOS E VANTAGENS FIXAS - PESSOAL CIVIL		1.500.00.1.500.1001-200 000	290.563,20
218	3.1.90.11.00		VENCIMENTOS E VANTAGENS FIXAS - PESSOAL CIVIL		1.599.01.1.599.0-999 000	118.377,60
219	3.1.90.11.00		VENCIMENTOS E VANTAGENS FIXAS - PESSOAL CIVIL		1.599.01.1.599.0-999 000	77.520,00
220	3.1.90.13.00		OBRIGAÇÕES PATRONAIS		1.500.00.1.500.1001-200 000	91,20
221	3.1.90.13.00		OBRIGAÇÕES PATRONAIS		1.599.01.1.599.0-999 000	91,20
222	3.1.90.13.00		OBRIGAÇÕES PATRONAIS		1.599.01.1.599.0-999 000	91,20
223	3.1.90.91.00		SENTENÇAS JUDICIAIS		1.500.00.1.500.1001-200 000	456,00
224	3.1.90.92.00		DESPESAS DE EXERCÍCIOS ANTERIORES		1.500.00.1.500.1001-200 000	54.720,00
225	3.3.90.14.00		DIÁRIAS - CIVIL		1.500.00.1.500.1001-200 000	41.040,00
226	3.3.90.14.00		DIÁRIAS - CIVIL		1.599.01.1.599.0-999 000	9.120,00
227	3.3.90.30.00		MATERIAL DE CONSUMO		1.500.00.1.500.1001-200 000	308.000,00
228	3.3.90.30.00		MATERIAL DE CONSUMO		1.599.01.1.599.0-999 000	319.200,00
229	3.3.90.32.00		MATERIAL, BEM OU SERVIÇO PARA DISTRIBUIÇÃO GRA		1.500.00.1.500.1001-200 000	456,00
230	3.3.90.33.00		PASSAGENS E DESPESAS COM LOCOMOÇÃO		1.500.00.1.500.1001-200 000	456,00
231	3.3.90.36.00		OUTROS SERVIÇOS DE TERCEIROS - PESSOA FÍSICA		1.500.00.1.500.1001-200 000	545.920,00
232	3.3.90.36.00		OUTROS SERVIÇOS DE TERCEIROS - PESSOA FÍSICA		1.599.01.1.599.0-999 000	86.640,00
233	3.3.90.39.00		OUTROS SERVIÇOS DE TERCEIROS - PESSOA JURÍDIC/		1.500.00.1.500.1001-200 000	1.459.200,00
234			OUTROS SERVIÇOS DE TERCEIROS - PESSOA JURÍDIC/			

PREFEITURA MUN.DE SANTA FILOMENA

AV BARÃO DE SANTA FILOMENA,130 - CNPJ:06554240/0001-14

Orçamento Programa - Exercício de 2026

FICHAS DA DESPESA

Página 5

Entidade	Discriminação da Entidade		Vinc	Fonte/STN/Cód. Aplic.	Total Orcado
Ficha CLoc	Func/Prog	Catgo Discriminação			
		3.3.90.39.00		1.599.01.1.599.0-999 000	82.080,00
235		3.3.90.47.00		1.500.00.1.500.1001-200 000	456,00
236		3.3.90.91.00		1.500.00.1.500.1001-200 000	91,20
237		3.3.90.92.00		1.500.00.1.500.1001-200 000	2.152,32
238		3.3.90.93.00		1.500.00.1.500.1001-200 000	1.614,24
239		4.4.90.51.00		1.599.01.1.599.0-999 000	21.523,20
240		4.4.90.52.00		1.599.01.1.599.0-999 000	4.560,00
241		4.4.90.52.00		1.544.01.1.544.-999 000	209.760,00
242		4.4.90.52.00		1.544.01.1.544.-999 000	355.680,00
243		4.4.90.51.00		1.599.00.1.599.0-200 000	191.520,00
244		4.4.90.51.00		1.544.01.1.544.-999 000	145.920,00
245		3.3.90.39.00		1.544.01.1.544.-999 000	200.640,00
246		4.4.90.30.00		1.500.00.1.500.1001-200 000	91,20
247		4.4.90.33.00		1.500.00.1.500.1001-200 000	91,20
248		4.4.90.36.00		1.500.00.1.500.1001-200 000	91,20
249		4.4.90.39.00		1.500.00.1.500.1001-200 000	91,20
250		3.3.90.30.00		1.500.00.1.500.1001-200 000	54.720,00
251		3.3.90.36.00		1.500.00.1.500.1001-200 000	13.680,00
252		3.3.90.39.00		1.500.00.1.500.1001-200 000	18.240,00
253		3.1.90.04.00		1.500.00.1.500.1001-200 000	456,00
254		3.1.90.11.00		1.500.00.1.500.1001-200 000	27.360,00
255		3.1.90.13.00		1.500.00.1.500.1001-200 000	91,20
256		3.3.90.14.00		1.500.00.1.500.1001-200 000	456,00
257		3.3.90.30.00		1.500.00.1.500.1001-200 000	456,00
258		3.3.90.33.00		1.500.00.1.500.1001-200 000	91,20
259		3.3.90.36.00		1.500.00.1.500.1001-200 000	13.680,00
260		3.3.90.39.00		1.500.00.1.500.1001-200 000	18.240,00
261		3.3.90.30.00		1.544.01.1.544.-999 000	18.240,00
262		3.3.90.30.00		1.553.01.1.553.-200 000	72.960,00
263		3.3.90.30.00		1.500.00.1.500.1001-200 000	54.720,00
264		3.3.90.30.00		1.500.00.1.500.1001-200 000	456,00
265		3.3.90.36.00		1.500.00.1.500.1001-200 000	456,00
266		3.3.90.36.00		1.500.00.1.500.1001-200 000	456,00
267		3.3.90.39.00		1.500.00.1.500.1001-200 000	27.360,00
268		3.3.90.39.00		1.553.01.1.553.-200 000	13.680,00
269		3.3.90.30.00		1.553.01.1.553.-999 000	72.960,00
270		3.3.90.36.00		1.553.01.1.553.-200 000	13.680,00
271		3.3.90.39.00		1.553.01.1.553.-999 000	1.415.424,00
272		3.3.90.30.00		1.552.01.1.552.-200 000	5.380,80
273		3.3.90.30.00		1.552.01.1.552.-200 000	592.800,00
274		3.3.90.30.00		1.500.00.1.500.1001-200 000	456,00
275		3.3.90.30.00		1.500.00.1.500.1001-200 000	456,00
276		3.3.90.36.00		1.500.00.1.500.1001-200 000	27.360,00
277		3.3.90.39.00		1.500.00.1.500.1001-200 000	13.680,00
278		4.4.90.52.00		1.500.00.1.500.1001-200 000	136.800,00
279		4.4.90.52.00		1.500.00.1.500.1001-200 000	18.240,00
280		4.4.90.52.00		1.500.00.1.500.1001-200 000	273.600,00
281		3.3.90.30.00		1.550.01.1.550.-200 000	13.680,00
282		3.3.90.36.00		1.550.01.1.550.-200 000	31.920,00
283		3.3.90.39.00		1.550.01.1.550.-200 000	82.080,00
284		3.3.90.30.00		1.551.01.1.551.-200 000	13.680,00
285		3.3.90.36.00		1.551.01.1.551.-200 000	4.560,00
286		3.3.90.39.00		1.551.01.1.551.-200 000	13.680,00
287		3.3.90.33.00		1.500.00.1.500.1001-200 000	456,00
288		3.1.90.11.00		1.599.01.1.599.0-999 000	31.920,00
289		3.1.90.11.00		1.599.01.1.599.0-999 000	18.240,00
290		3.1.90.13.00		1.599.01.1.599.0-999 000	91,20
291		3.1.90.13.00		1.599.01.1.599.0-999 000	91,20
292		3.3.90.14.00		1.599.01.1.599.0-999 000	456,00
293		3.3.90.30.00		1.500.01.1.500.1001-999 000	31.920,00
294		3.3.90.36.00		1.599.01.1.599.0-999 000	13.680,00
295		3.3.90.39.00		1.599.01.1.599.0-999 000	383.040,00
296		4.4.90.51.00		1.500.01.1.500.1001-999 000	258.278,40
297		4.4.90.52.00		1.599.01.1.599.0-999 000	456,00
298		4.4.91.51.00		1.500.00.1.500.1001-200 000	45.600,00

PREFEITURA MUN.DE SANTA FILOMENA

AV BARÃO DE SANTA FILOMENA,130 - CNPJ:06554240/0001-14

Orçamento Programa - Exercício de 2026

FICHAS DA DESPESA

Página 6

SANTA FILOMENA - PI

LOA 2026

Entidade	Discriminação da Entidade			Vínc	Fonte/STN/Cód. Aplic.	Total Orcado
Ficha CLoc	Func/Prog	Catgo	Discriminação			
299	3.1.90.04.00		CONTRATAÇÃO POR TEMPO DETERMINADO	1.500.00.1.500.1001-200 000		456,00
300	3.1.90.11.00		VENCIMENTOS E VANTAGENS FIXAS - PESSOAL CIVIL	1.500.00.1.500.1001-200 000		9.120,00
301	3.1.90.13.00		OBRIGAÇÕES PATRONAIS	1.500.00.1.500.1001-200 000		91,20
302	3.3.90.30.00		MATERIAL DE CONSUMO	1.500.00.1.500.1001-200 000		109.440,00
303	3.3.90.36.00		OUTROS SERVIÇOS DE TERCEIROS - PESSOA FÍSICA	1.500.00.1.500.1001-200 000		5.472,00
304	3.3.90.39.00		OUTROS SERVIÇOS DE TERCEIROS - PESSOA JURÍDICA	1.500.00.1.500.1001-200 000		820.800,00
305	3.3.90.30.00		MATERIAL DE CONSUMO	1.553.01.1.553.-999 000		13.680,00
306	3.3.90.30.00		MATERIAL DE CONSUMO	1.552.01.1.552.-999 000		4.560,00
307	4.4.90.52.00		EQUIPAMENTOS E MATERIAL PERMANENTE	1.500.00.1.500.1001-200 000		456,00
308	3.3.90.30.00		MATERIAL DE CONSUMO	1.552.01.1.552.-200 000		27.360,00
309	3.3.90.36.00		OUTROS SERVIÇOS DE TERCEIROS - PESSOA FÍSICA	1.551.01.1.551.-999 000		456,00
310	3.3.90.39.00		OUTROS SERVIÇOS DE TERCEIROS - PESSOA JURÍDICA	1.553.01.1.553.-999 000		27.360,00
311	3.3.90.30.00		MATERIAL DE CONSUMO	1.551.01.1.551.-999 000		5.380,80
312	3.3.90.36.00		OUTROS SERVIÇOS DE TERCEIROS - PESSOA FÍSICA	1.551.01.1.551.-999 000		456,00
313	3.3.90.39.00		OUTROS SERVIÇOS DE TERCEIROS - PESSOA JURÍDICA	1.551.01.1.551.-999 000		456,00
314	3.1.90.04.00		CONTRATAÇÃO POR TEMPO DETERMINADO	1.500.00.1.500.1001-200 000		456,00
315	3.1.90.11.00		VENCIMENTOS E VANTAGENS FIXAS - PESSOAL CIVIL	1.500.00.1.500.1001-200 000		456,00
316	3.1.90.13.00		OBRIGAÇÕES PATRONAIS	1.500.00.1.500.1001-200 000		91,20
317	3.3.90.14.00		DIÁRIAS - CIVIL	1.500.00.1.500.1001-200 000		456,00
318	3.3.90.30.00		MATERIAL DE CONSUMO	1.500.00.1.500.1001-200 000		547.200,00
319	3.3.90.33.00		PASSAGENS E DESPESAS COM LOCOMOÇÃO	1.500.00.1.500.1001-200 000		456,00
320	3.3.90.36.00		OUTROS SERVIÇOS DE TERCEIROS - PESSOA FÍSICA	1.500.00.1.500.1001-200 000		456,00
321	3.3.90.39.00		OUTROS SERVIÇOS DE TERCEIROS - PESSOA JURÍDICA	1.500.00.1.500.1001-200 000		456,00
322	3.3.90.31.00		PREMIAÇÕES CULTURAIS, ARTÍSTICAS, CIENTÍFICAS, D	1.716.00.1.716.0-999 000		16.000,00
323	3.3.90.36.00		OUTROS SERVIÇOS DE TERCEIROS - PESSOA FÍSICA	1.716.00.1.716.0-999 000		16.000,00
324	3.3.90.39.00		OUTROS SERVIÇOS DE TERCEIROS - PESSOA JURÍDICA	1.716.00.1.716.0-999 000		8.000,00
325	3.3.90.30.00		MATERIAL DE CONSUMO	1.500.00.1.500.-200 000		41.040,00
326	3.3.90.31.00		PREMIAÇÕES CULTURAIS, ARTÍSTICAS, CIENTÍFICAS, D	1.500.00.1.500.-200 000		27.360,00
327	3.3.90.32.00		MATERIAL, BEM OU SERVIÇO PARA DISTRIBUIÇÃO GRA	1.500.00.1.500.-200 000		13.680,00
328	3.3.90.36.00		OUTROS SERVIÇOS DE TERCEIROS - PESSOA FÍSICA	1.500.00.1.500.-200 000		18.240,00
329	3.3.90.39.00		OUTROS SERVIÇOS DE TERCEIROS - PESSOA JURÍDICA	1.500.00.1.500.-200 000		27.360,00
Entidade	4	FMS				8.682.294,40
389	3.3.90.39.00		OUTROS SERVIÇOS DE TERCEIROS - PESSOA JURÍDICA	1.500.02.1.500.1002-300 000		120.000,00
390	3.3.90.48.90		AUXILIO FINANCEIRO TEMPORÁRIO	1.500.02.1.500.1002-300 000		120.000,00
391	3.3.90.39.50		SERVICO MEDICO-HOSPITALAR, ODONTOLOGICO E LAE	1.500.02.1.500.1002-300 000		40.000,00
392	3.3.90.30.09		MATERIAL FARMACOLOGICO	1.500.02.1.500.1002-300 000		56.000,00
393	3.1.90.04.00		CONTRATAÇÃO POR TEMPO DETERMINADO	1.500.00.1.500.1002-300 000		456,00
394	3.1.90.04.00		CONTRATAÇÃO POR TEMPO DETERMINADO	1.600.02.1.600.0-999 000		456,00
395	3.1.90.11.00		VENCIMENTOS E VANTAGENS FIXAS - PESSOAL CIVIL	1.500.00.1.500.1002-300 000		1.390.400,00
396	3.1.90.11.00		VENCIMENTOS E VANTAGENS FIXAS - PESSOAL CIVIL	1.600.02.1.600.0-999 000		145.920,00
397	3.1.90.13.00		OBRIGAÇÕES PATRONAIS	1.500.00.1.500.1002-300 000		27.360,00
398	3.1.90.13.00		OBRIGAÇÕES PATRONAIS	1.600.02.1.600.0-999 000		456,00
399	3.1.90.91.00		SENTENÇAS JUDICIAIS	1.500.00.1.500.0-300 000		136.800,00
400	3.1.90.91.00		SENTENÇAS JUDICIAIS	1.600.02.1.600.0-999 000		456,00
401	3.1.90.92.00		DESPESAS DE EXERCÍCIOS ANTERIORES	1.500.00.1.500.1002-300 000		13.680,00
402	3.1.90.92.00		DESPESAS DE EXERCÍCIOS ANTERIORES	1.600.02.1.600.0-999 000		456,00
403	3.3.90.14.00		DIÁRIAS - CIVIL	1.500.00.1.500.1002-300 000		164.160,00
404	3.3.90.14.00		DIÁRIAS - CIVIL	1.600.02.1.600.0-999 000		456,00
405	3.3.90.30.00		MATERIAL DE CONSUMO	1.500.00.1.500.1002-300 000		738.720,00
406	3.3.90.30.00		MATERIAL DE CONSUMO	1.600.02.1.600.0-999 000		173.280,00
407	3.3.90.33.00		PASSAGENS E DESPESAS COM LOCOMOÇÃO	1.500.00.1.500.1002-300 000		456,00
408	3.3.90.33.00		PASSAGENS E DESPESAS COM LOCOMOÇÃO	1.600.02.1.600.0-999 000		456,00
409	3.3.90.36.00		OUTROS SERVIÇOS DE TERCEIROS - PESSOA FÍSICA	1.500.00.1.500.1002-300 000		383.040,00
410	3.3.90.36.00		OUTROS SERVIÇOS DE TERCEIROS - PESSOA FÍSICA	1.600.02.1.600.0-999 000		27.360,00
411	3.3.90.39.00		OUTROS SERVIÇOS DE TERCEIROS - PESSOA JURÍDICA	1.500.00.1.500.1002-300 000		740.800,00
412	3.3.90.39.00		OUTROS SERVIÇOS DE TERCEIROS - PESSOA JURÍDICA	1.600.02.1.600.0-999 000		82.080,00
413	3.3.90.47.00		OBRIGAÇÕES TRIBUTÁRIAS E CONTRIBUTIVAS	1.500.00.1.500.1002-300 000		27.360,00
414	3.3.90.47.00		OBRIGAÇÕES TRIBUTÁRIAS E CONTRIBUTIVAS	1.600.02.1.600.0-999 000		456,00
415	3.3.90.91.00		SENTENÇAS JUDICIAIS	1.500.00.1.500.1002-300 000		91,20
416	3.3.90.92.00		DESPESAS DE EXERCÍCIOS ANTERIORES	1.500.00.1.500.1002-300 000		456,00
417	3.3.90.92.00		DESPESAS DE EXERCÍCIOS ANTERIORES	1.600.02.1.600.0-999 000		456,00
418	3.3.90.93.00		INDENIZAÇÕES E RESTITUIÇÕES	1.500.00.1.500.1002-300 000		4.560,00
419	3.3.90.93.00		INDENIZAÇÕES E RESTITUIÇÕES	1.600.02.1.600.0-999 000		456,00
420	3.1.90.91.00		SENTENÇAS JUDICIAIS	1.605.02.1.605.0-999 000		22.800,00
421			VENCIMENTOS E VANTAGENS FIXAS - PESSOAL CIVIL			

PREFEITURA MUN.DE SANTA FILOMENA

AV BARÃO DE SANTA FILOMENA,130 - CNPJ:06554240/0001-14

Orçamento Programa - Exercício de 2026

FICHAS DA DESPESA

Página 7

Entidade	Discriminação da Entidade			Vinc	Fonte/STN/Cód. Aplic.	Total Orcado
Ficha CLoc	Func/Prog	Catgo	Discriminação			
		3.1.90.11.00			1.605.02.1.605.0-999 000	36.480,00
422		4.4.90.51.91	OBRAS EM ANDAMENTO		1.600.02.1.602.0-999 000	91,20
423		4.4.90.52.99	OUTROS MATERIAIS PERMANENTES		1.600.02.1.602.0-999 000	456,00
424		3.3.90.36.00	OUTROS SERVIÇOS DE TERCEIROS - PESSOA FÍSICA		1.605.02.1.605.0-999 000	13.680,00
425		3.3.90.30.00	MATERIAL DE CONSUMO	1.500.00.1.500.1002-300 000		409.360,00
426		3.3.90.30.00	MATERIAL DE CONSUMO		1.600.02.1.600.0-999 000	59.280,00
427		3.1.90.04.00	CONTRATAÇÃO POR TEMPO DETERMINADO		1.500.00.1.500.1002-300 000	456,00
428		3.1.90.11.00	VENCIMENTOS E VANTAGENS FIXAS - PESSOAL CIVIL		1.500.00.1.500.1002-300 000	456,00
429		3.1.90.11.00	VENCIMENTOS E VANTAGENS FIXAS - PESSOAL CIVIL		1.600.02.1.600.0-999 000	638.400,00
430		3.1.90.13.00	OBRIGAÇÕES PATRONAIS		1.500.00.1.500.1002-300 000	4.560,00
431		3.1.90.92.00	DESPESAS DE EXERCÍCIOS ANTERIORES		1.500.00.1.500.1002-300 000	456,00
432		3.3.90.14.00	DIÁRIAS - CIVIL		1.500.00.1.500.1002-300 000	456,00
433		3.3.90.30.00	MATERIAL DE CONSUMO		1.500.00.1.500.1002-300 000	36.480,00
434		3.3.90.36.00	OUTROS SERVIÇOS DE TERCEIROS - PESSOA FÍSICA		1.500.00.1.500.1002-300 000	456,00
435		3.3.90.39.00	OUTROS SERVIÇOS DE TERCEIROS - PESSOA JURÍDICA		1.500.00.1.500.1002-300 000	456,00
436		3.3.90.92.00	DESPESAS DE EXERCÍCIOS ANTERIORES		1.500.00.1.500.1002-300 000	456,00
437		3.1.90.04.00	CONTRATAÇÃO POR TEMPO DETERMINADO		1.500.00.1.500.1002-300 000	456,00
438		3.1.90.04.00	CONTRATAÇÃO POR TEMPO DETERMINADO		1.604.02.1.604.0-999 000	456,00
439		3.1.90.11.00	VENCIMENTOS E VANTAGENS FIXAS - PESSOAL CIVIL		1.500.00.1.500.1002-300 000	282.720,00
440		3.1.90.11.00	VENCIMENTOS E VANTAGENS FIXAS - PESSOAL CIVIL		1.604.02.1.604.0-999 000	820.800,00
441		3.1.90.13.00	OBRIGAÇÕES PATRONAIS		1.500.00.1.500.1002-300 000	4.560,00
442		3.3.90.14.00	DIÁRIAS - CIVIL		1.500.00.1.500.1002-300 000	456,00
443		3.3.90.14.00	DIÁRIAS - CIVIL		1.604.02.1.604.0-999 000	456,00
444		3.3.90.30.00	MATERIAL DE CONSUMO		1.500.00.1.500.1002-300 000	7.296,00
445		3.3.90.30.00	MATERIAL DE CONSUMO		1.604.02.1.604.0-999 000	456,00
446		3.3.90.36.00	OUTROS SERVIÇOS DE TERCEIROS - PESSOA FÍSICA		1.500.00.1.500.1002-300 000	456,00
447		3.3.90.36.00	OUTROS SERVIÇOS DE TERCEIROS - PESSOA FÍSICA		1.604.02.1.604.0-999 000	456,00
448		3.3.90.39.00	OUTROS SERVIÇOS DE TERCEIROS - PESSOA JURÍDICA		1.500.00.1.500.1002-300 000	456,00
449		3.3.90.39.00	OUTROS SERVIÇOS DE TERCEIROS - PESSOA JURÍDICA		1.604.02.1.604.0-999 000	456,00
450		3.1.90.04.00	CONTRATAÇÃO POR TEMPO DETERMINADO		1.500.00.1.500.1002-300 000	456,00
451		3.1.90.04.00	CONTRATAÇÃO POR TEMPO DETERMINADO		1.600.02.1.600.0-999 000	456,00
452		3.1.90.11.00	VENCIMENTOS E VANTAGENS FIXAS - PESSOAL CIVIL		1.500.00.1.500.1002-300 000	456,00
453		3.1.90.11.00	VENCIMENTOS E VANTAGENS FIXAS - PESSOAL CIVIL		1.602.02.1.602.0-999 000	136.800,00
454		3.1.90.13.00	OBRIGAÇÕES PATRONAIS		1.500.00.1.500.1002-300 000	4.560,00
455		3.3.90.14.00	DIÁRIAS - CIVIL		1.500.00.1.500.1002-300 000	456,00
456		3.3.90.14.00	DIÁRIAS - CIVIL		1.600.02.1.600.0-999 000	456,00
457		3.3.90.30.00	MATERIAL DE CONSUMO		1.500.00.1.500.1002-300 000	456,00
458		3.3.90.30.00	MATERIAL DE CONSUMO		1.600.02.1.600.0-999 000	456,00
459		3.3.90.36.00	OUTROS SERVIÇOS DE TERCEIROS - PESSOA FÍSICA		1.500.00.1.500.1002-300 000	456,00
460		3.3.90.36.00	OUTROS SERVIÇOS DE TERCEIROS - PESSOA FÍSICA		1.600.02.1.600.0-999 000	456,00
461		3.3.90.39.00	OUTROS SERVIÇOS DE TERCEIROS - PESSOA JURÍDICA		1.500.00.1.500.1002-300 000	37.520,00
462		3.3.90.39.00	OUTROS SERVIÇOS DE TERCEIROS - PESSOA JURÍDICA		1.600.02.1.600.0-999 000	456,00
463		3.1.90.04.00	CONTRATAÇÃO POR TEMPO DETERMINADO		1.500.00.1.500.1002-300 000	456,00
464		3.1.90.04.00	CONTRATAÇÃO POR TEMPO DETERMINADO		1.600.02.1.600.0-999 000	456,00
465		3.1.90.11.00	VENCIMENTOS E VANTAGENS FIXAS - PESSOAL CIVIL		1.500.00.1.500.1002-300 000	456,00
466		3.1.90.11.00	VENCIMENTOS E VANTAGENS FIXAS - PESSOAL CIVIL		1.600.02.1.600.0-999 000	164.160,00
467		3.1.90.13.00	OBRIGAÇÕES PATRONAIS		1.500.00.1.500.1002-300 000	456,00
468		3.1.90.13.00	OBRIGAÇÕES PATRONAIS		1.600.02.1.600.0-999 000	456,00
469		3.3.90.14.00	DIÁRIAS - CIVIL		1.500.00.1.500.1002-300 000	456,00
470		3.3.90.14.00	DIÁRIAS - CIVIL		1.600.02.1.600.0-999 000	456,00
471		3.3.90.30.00	MATERIAL DE CONSUMO		1.500.00.1.500.1002-300 000	456,00
472		3.3.90.30.00	MATERIAL DE CONSUMO		1.600.02.1.600.0-999 000	27.360,00
473		3.3.90.36.00	OUTROS SERVIÇOS DE TERCEIROS - PESSOA FÍSICA		1.500.00.1.500.1002-300 000	456,00
474		3.3.90.36.00	OUTROS SERVIÇOS DE TERCEIROS - PESSOA FÍSICA		1.600.02.1.600.0-999 000	456,00
475		3.3.90.39.00	OUTROS SERVIÇOS DE TERCEIROS - PESSOA JURÍDICA		1.500.00.1.500.1002-300 000	7.296,00
476		3.3.90.39.00	OUTROS SERVIÇOS DE TERCEIROS - PESSOA JURÍDICA		1.600.02.1.600.0-999 000	27.360,00
477		3.3.90.47.00	OBRIGAÇÕES TRIBUTÁRIAS E CONTRIBUTIVAS		1.500.00.1.500.1002-300 000	456,00
478		3.1.90.11.01	VENCIMENTOS E SALÁRIOS		1.602.02.1.602.0-999 000	812.592,00
479		3.1.90.13.02	CONTRIBUIÇÕES PREVIDENCIÁRIAS - INSS		1.600.02.1.602.0-999 000	4.560,00
480		3.3.90.14.01	DIÁRIAS - NO PAÍS (DENTRO DO ESTADO)		1.600.02.1.602.0-999 000	456,00
481		3.3.90.30.99	OUTROS MATERIAIS DE CONSUMO		1.600.02.1.602.0-999 000	456,00
482		3.3.90.36.99	OUTROS SERVIÇOS DE TERCEIROS - PESSOA FÍSICA		1.600.02.1.602.0-999 000	54.720,00
483		3.3.90.39.99	OUTROS SERVIÇOS DE TERCEIROS - PESSOA JURÍDICA		1.600.02.1.602.0-999 000	456,00
484		4.4.90.51.00	OBRAS E INSTALAÇÕES		1.500.00.1.500.1002-300 000	145.920,00
485		4.4.90.51.00	OBRAS E INSTALAÇÕES		1.631.02.1.631.0-999 000	54.720,00

PREFEITURA MUN.DE SANTA FILOMENA

AV BARÃO DE SANTA FILOMENA,130 - CNPJ:06554240/0001-14

Orçamento Programa - Exercício de 2026

FICHAS DA DESPESA

Página 8

Entidade	Discriminação da Entidade			Vinc	Fonte/STN/Cód. Aplic.	Total Orcado
Ficha CLoc	Func/Prog	Catgo	Discriminação			
486	4.4.90.52.00		EQUIPAMENTOS E MATERIAL PERMANENTE	1.500.00.1.500.1002-300 000		77.520,00
487	4.4.90.52.00		EQUIPAMENTOS E MATERIAL PERMANENTE	1.601.02.1.601.0-999 000		456,00
488	4.4.90.52.00		EQUIPAMENTOS E MATERIAL PERMANENTE	1.500.00.1.500.1002-300 000		217.600,00
489	4.4.90.52.00		EQUIPAMENTOS E MATERIAL PERMANENTE	1.601.02.1.601.0-999 000		82.080,00
490	3.1.90.04.00		CONTRATAÇÃO POR TEMPO DETERMINADO	1.500.00.1.500.1002-300 000		456,00
491	3.1.90.04.00		CONTRATAÇÃO POR TEMPO DETERMINADO	1.600.02.1.600.0-999 000		456,00
492	3.1.90.11.00		VENCIMENTOS E VANTAGENS FIXAS - PESSOAL CIVIL	1.500.00.1.500.1002-300 000		456,00
493	3.1.90.11.00		VENCIMENTOS E VANTAGENS FIXAS - PESSOAL CIVIL	1.621.02.1.621.-999 000		68.400,00
494	3.1.90.13.00		OBRIGAÇÕES PATRONAIS	1.500.00.1.500.1002-300 000		456,00
495	3.1.90.13.00		OBRIGAÇÕES PATRONAIS	1.600.02.1.600.0-999 000		456,00
496	3.3.90.14.00		DIÁRIAS - CIVIL	1.500.00.1.500.1002-300 000		456,00
497	3.3.90.14.00		DIÁRIAS - CIVIL	1.600.02.1.600.0-999 000		456,00
498	3.3.90.30.00		MATERIAL DE CONSUMO	1.500.00.1.500.1002-300 000		456,00
499	3.3.90.30.00		MATERIAL DE CONSUMO	1.600.02.1.600.0-999 000		456,00
500	3.3.90.36.00		OUTROS SERVIÇOS DE TERCEIROS - PESSOA FÍSICA	1.500.00.1.500.1002-300 000		456,00
501	3.3.90.36.00		OUTROS SERVIÇOS DE TERCEIROS - PESSOA FÍSICA	1.600.02.1.600.0-999 000		456,00
502	3.3.90.39.00		OUTROS SERVIÇOS DE TERCEIROS - PESSOA JURÍDICA	1.500.00.1.500.1002-300 000		456,00
503	3.3.90.39.00		OUTROS SERVIÇOS DE TERCEIROS - PESSOA JURÍDICA	1.600.02.1.600.0-999 000		456,00
504	4.4.90.52.00		EQUIPAMENTOS E MATERIAL PERMANENTE	1.500.00.1.500.1002-300 000		456,00
Entidade	5	FMS				2.808.628,80
540	3.3.90.48.90		AUXILIO FINANCEIRO TEMPORÁRIO	1.500.04.1.500.0-999 000		20.000,00
541	3.3.90.30.25		MATERIAL PARA MANUTENÇÃO DE BENS MÓVEIS	1.500.04.1.500.0-999 000		81.600,00
542	4.4.90.51.00		OBRAS E INSTALAÇÕES	1.500.04.1.500.0-999 000		76.000,00
543	3.3.90.30.00		MATERIAL DE CONSUMO	1.500.00.1.500.-999 000		456,00
544	3.3.90.32.00		MATERIAL, BEM OU SERVIÇO PARA DISTRIBUIÇÃO GRA	1.500.00.1.500.-999 000		456,00
545	3.3.90.36.00		OUTROS SERVIÇOS DE TERCEIROS - PESSOA FÍSICA	1.500.00.1.500.-999 000		456,00
546	3.3.90.39.00		OUTROS SERVIÇOS DE TERCEIROS - PESSOA JURÍDICA	1.500.00.1.500.-999 000		456,00
547	3.1.90.04.00		CONTRATAÇÃO POR TEMPO DETERMINADO	1.500.00.1.500.-999 000		456,00
548	3.1.90.04.00		CONTRATAÇÃO POR TEMPO DETERMINADO	1.660.04.1.660.0-999 000		456,00
549	3.1.90.11.00		VENCIMENTOS E VANTAGENS FIXAS - PESSOAL CIVIL	1.500.00.1.500.-999 000		164.160,00
550	3.1.90.11.00		VENCIMENTOS E VANTAGENS FIXAS - PESSOAL CIVIL	1.660.04.1.660.0-999 000		456,00
551	3.1.90.13.00		OBRIGAÇÕES PATRONAIS	1.500.00.1.500.-999 000		456,00
552	3.1.90.13.00		OBRIGAÇÕES PATRONAIS	1.660.04.1.660.0-999 000		456,00
553	3.3.90.30.00		MATERIAL DE CONSUMO	1.500.00.1.500.-999 000		18.240,00
554	3.3.90.30.00		MATERIAL DE CONSUMO	1.660.04.1.660.0-999 000		456,00
555	3.3.90.36.00		OUTROS SERVIÇOS DE TERCEIROS - PESSOA FÍSICA	1.500.00.1.500.-999 000		456,00
556	3.3.90.36.00		OUTROS SERVIÇOS DE TERCEIROS - PESSOA FÍSICA	1.660.04.1.660.0-999 000		456,00
557	3.3.90.39.00		OUTROS SERVIÇOS DE TERCEIROS - PESSOA JURÍDICA	1.500.00.1.500.-999 000		456,00
558	3.3.90.39.00		OUTROS SERVIÇOS DE TERCEIROS - PESSOA JURÍDICA	1.660.04.1.660.0-999 000		456,00
559	3.1.90.04.00		CONTRATAÇÃO POR TEMPO DETERMINADO	1.500.00.1.500.-999 000		456,00
560	3.1.90.04.00		CONTRATAÇÃO POR TEMPO DETERMINADO	1.500.00.1.500.-999 000		456,00
561	3.1.90.11.00		VENCIMENTOS E VANTAGENS FIXAS - PESSOAL CIVIL	1.500.00.1.500.-999 000		456,00
562	3.1.90.11.00		VENCIMENTOS E VANTAGENS FIXAS - PESSOAL CIVIL	1.660.04.1.660.0-999 000		456,00
563	3.1.90.13.00		OBRIGAÇÕES PATRONAIS	1.500.00.1.500.-999 000		456,00
564	3.1.90.13.00		OBRIGAÇÕES PATRONAIS	1.660.04.1.660.0-999 000		456,00
565	3.3.90.30.00		MATERIAL DE CONSUMO	1.500.00.1.500.-999 000		456,00
566	3.3.90.30.00		MATERIAL DE CONSUMO	1.660.04.1.660.0-999 000		456,00
567	3.3.90.36.00		OUTROS SERVIÇOS DE TERCEIROS - PESSOA FÍSICA	1.500.00.1.500.-999 000		91,20
568	3.3.90.36.00		OUTROS SERVIÇOS DE TERCEIROS - PESSOA FÍSICA	1.660.04.1.660.0-999 000		456,00
569	3.3.90.39.00		OUTROS SERVIÇOS DE TERCEIROS - PESSOA JURÍDICA	1.500.00.1.500.-999 000		91,20
570	3.3.90.39.00		OUTROS SERVIÇOS DE TERCEIROS - PESSOA JURÍDICA	1.660.04.1.660.0-999 000		91,20
571	3.1.90.04.00		CONTRATAÇÃO POR TEMPO DETERMINADO	1.500.00.1.500.-999 000		91,20
572	3.1.90.04.00		CONTRATAÇÃO POR TEMPO DETERMINADO	1.660.04.1.660.0-999 000		91,20
573	3.1.90.11.00		VENCIMENTOS E VANTAGENS FIXAS - PESSOAL CIVIL	1.500.00.1.500.-999 000		91,20
574	3.1.90.11.00		VENCIMENTOS E VANTAGENS FIXAS - PESSOAL CIVIL	1.660.04.1.660.0-999 000		91,20
575	3.1.90.13.00		OBRIGAÇÕES PATRONAIS	1.500.00.1.500.-999 000		91,20
576	3.1.90.13.00		OBRIGAÇÕES PATRONAIS	1.500.00.1.500.-999 000		91,20
577	3.3.90.30.00		MATERIAL DE CONSUMO	1.500.00.1.500.-999 000		91,20
578	3.3.90.30.00		MATERIAL DE CONSUMO	1.660.04.1.660.0-999 000		91,20
579	3.3.90.36.00		OUTROS SERVIÇOS DE TERCEIROS - PESSOA FÍSICA	1.500.00.1.500.-999 000		91,20
580	3.3.90.36.00		OUTROS SERVIÇOS DE TERCEIROS - PESSOA FÍSICA	1.660.04.1.660.0-999 000		91,20
581	3.3.90.39.00		OUTROS SERVIÇOS DE TERCEIROS - PESSOA JURÍDICA	1.500.00.1.500.-999 000		91,20
582	3.3.90.39.00		OUTROS SERVIÇOS DE TERCEIROS - PESSOA JURÍDICA	1.660.04.1.660.0-999 000		91,20
583	3.3.90.14.00		DIÁRIAS - CIVIL	1.660.04.1.660.0-999 000		91,20
584			MATERIAL DE CONSUMO			

PREFEITURA MUN.DE SANTA FILOMENA

AV BARÃO DE SANTA FILOMENA,130 - CNPJ:06554240/0001-14

Orçamento Programa - Exercício de 2026

FICHAS DA DESPESA

Página 9

Entidade	Discriminação da Entidade			Vinc	Fonte/STN/Cód. Aplic.	Total Orcado
Ficha CLoc	Func/Prog	Catgo	Discriminação			
		3.3.90.30.00			1.660.04.1.660.0-999 000	18.240,00
585		3.3.90.36.00	OUTROS SERVIÇOS DE TERCEIROS - PESSOA FÍSICA		1.660.04.1.660.0-999 000	13.680,00
586		3.3.90.39.00	OUTROS SERVIÇOS DE TERCEIROS - PESSOA JURÍDICA/		1.660.04.1.660.0-999 000	36.480,00
587		3.1.90.04.00	CONTRATAÇÃO POR TEMPO DETERMINADO		1.500.00.1.500.-999 000	91,20
588		3.3.90.32.00	MATERIAL, BEM OU SERVIÇO PARA DISTRIBUIÇÃO GRA		1.660.00.1.660.0-999 000	91,20
589		3.3.90.33.00	PASSAGENS E DESPESAS COM LOCOMOÇÃO		1.500.00.1.500.-999 000	91,20
590		3.3.90.36.00	OUTROS SERVIÇOS DE TERCEIROS - PESSOA FÍSICA		1.500.00.1.500.-999 000	91,20
591		3.3.90.39.00	OUTROS SERVIÇOS DE TERCEIROS - PESSOA JURÍDICA/		1.500.00.1.500.-999 000	91,20
592		3.3.90.48.00	OUTROS AUXÍLIOS FINANCEIROS A PESSOAS FÍSICAS		1.500.00.1.500.-999 000	866.400,00
593		3.3.90.30.00	MATERIAL DE CONSUMO		1.500.00.1.500.-999 000	91,20
594		3.3.90.36.00	OUTROS SERVIÇOS DE TERCEIROS - PESSOA FÍSICA		1.500.00.1.500.-999 000	91,20
595		3.3.90.36.00	OUTROS SERVIÇOS DE TERCEIROS - PESSOA FÍSICA		1.660.04.1.660.0-999 000	91,20
596		3.3.90.39.00	OUTROS SERVIÇOS DE TERCEIROS - PESSOA JURÍDICA/		1.500.00.1.500.-999 000	91,20
597		3.3.90.39.00	OUTROS SERVIÇOS DE TERCEIROS - PESSOA JURÍDICA/		1.660.04.1.660.0-999 000	91,20
598		3.1.90.04.00	CONTRATAÇÃO POR TEMPO DETERMINADO		1.500.00.1.500.-999 000	91,20
599		3.1.90.11.00	VENCIMENTOS E VANTAGENS FIXAS - PESSOAL CIVIL		1.500.00.1.500.-999 000	136.800,00
600		3.1.90.13.00	OBRIGAÇÕES PATRONAIS		1.500.00.1.500.-999 000	91,20
601		3.1.90.91.00	SENTENÇAS JUDICIAIS		1.500.00.1.500.-999 000	91,20
602		3.1.90.92.00	DESPESAS DE EXERCÍCIOS ANTERIORES		1.500.00.1.500.-999 000	91,20
603		3.1.90.92.00	DESPESAS DE EXERCÍCIOS ANTERIORES		1.660.04.1.660.0-999 000	91,20
604		3.3.90.14.00	DIÁRIAS - CIVIL		1.500.00.1.500.-999 000	41.040,00
605		3.3.90.14.00	DIÁRIAS - CIVIL		1.660.04.1.660.0-999 000	91,20
606		3.3.90.30.00	MATERIAL DE CONSUMO		1.500.00.1.500.-999 000	100.320,00
607		3.3.90.30.00	MATERIAL DE CONSUMO		1.660.04.1.660.0-999 000	59.280,00
608		3.3.90.32.00	MATERIAL, BEM OU SERVIÇO PARA DISTRIBUIÇÃO GRA		1.500.00.1.500.-999 000	91,20
609		3.3.90.32.00	MATERIAL, BEM OU SERVIÇO PARA DISTRIBUIÇÃO GRA		1.660.04.1.660.0-999 000	91,20
610		3.3.90.33.00	PASSAGENS E DESPESAS COM LOCOMOÇÃO		1.500.00.1.500.-999 000	91,20
611		3.3.90.33.00	PASSAGENS E DESPESAS COM LOCOMOÇÃO		1.660.04.1.660.0-999 000	91,20
612		3.3.90.36.00	OUTROS SERVIÇOS DE TERCEIROS - PESSOA FÍSICA		1.500.00.1.500.-999 000	27.360,00
613		3.3.90.36.00	OUTROS SERVIÇOS DE TERCEIROS - PESSOA FÍSICA		1.660.04.1.660.0-999 000	173.280,00
614		3.3.90.39.00	OUTROS SERVIÇOS DE TERCEIROS - PESSOA JURÍDICA/		1.500.00.1.500.-999 000	36.480,00
615		3.3.90.39.00	OUTROS SERVIÇOS DE TERCEIROS - PESSOA JURÍDICA/		1.660.04.1.660.0-999 000	91.200,00
616		3.3.90.47.00	OBRIGAÇÕES TRIBUTÁRIAS E CONTRIBUTIVAS		1.500.00.1.500.-999 000	91,20
617		3.3.90.47.00	OBRIGAÇÕES TRIBUTÁRIAS E CONTRIBUTIVAS		1.660.04.1.660.0-999 000	91,20
618		3.3.90.91.00	SENTENÇAS JUDICIAIS		1.500.00.1.500.-999 000	91,20
619		3.3.90.92.00	DESPESAS DE EXERCÍCIOS ANTERIORES		1.500.00.1.500.-999 000	91,20
620		3.3.90.92.00	DESPESAS DE EXERCÍCIOS ANTERIORES		1.660.04.1.660.0-999 000	91,20
621		3.1.90.04.00	CONTRATAÇÃO POR TEMPO DETERMINADO		1.500.00.1.500.-999 000	91,20
622		3.1.90.04.00	CONTRATAÇÃO POR TEMPO DETERMINADO		1.660.04.1.660.0-999 000	91,20
623		3.1.90.11.00	VENCIMENTOS E VANTAGENS FIXAS - PESSOAL CIVIL		1.500.00.1.500.-999 000	528.960,00
624		3.1.90.11.00	VENCIMENTOS E VANTAGENS FIXAS - PESSOAL CIVIL		1.660.04.1.660.0-999 000	91,20
625		3.1.90.13.00	OBRIGAÇÕES PATRONAIS		1.500.00.1.500.-999 000	91,20
626		3.1.90.13.00	OBRIGAÇÕES PATRONAIS		1.660.04.1.660.0-999 000	91,20
627		3.3.90.14.00	DIÁRIAS - CIVIL		1.500.00.1.500.-999 000	91,20
628		3.3.90.14.00	DIÁRIAS - CIVIL		1.660.04.1.660.0-999 000	91,20
629		3.3.90.30.00	MATERIAL DE CONSUMO		1.500.00.1.500.-999 000	91,20
630		3.3.90.30.00	MATERIAL DE CONSUMO		1.660.04.1.660.0-999 000	38.304,00
631		3.3.90.33.00	PASSAGENS E DESPESAS COM LOCOMOÇÃO		1.500.00.1.500.-999 000	91,20
632		3.3.90.36.00	OUTROS SERVIÇOS DE TERCEIROS - PESSOA FÍSICA		1.500.00.1.500.-999 000	91,20
633		3.3.90.36.00	OUTROS SERVIÇOS DE TERCEIROS - PESSOA FÍSICA		1.660.04.1.660.0-999 000	91,20
634		3.3.90.39.00	OUTROS SERVIÇOS DE TERCEIROS - PESSOA JURÍDICA/		1.500.00.1.500.-999 000	91,20
635		3.3.90.39.00	OUTROS SERVIÇOS DE TERCEIROS - PESSOA JURÍDICA/		1.660.04.1.660.0-999 000	91,20
636		4.4.90.51.00	OBRAS E INSTALAÇÕES		1.700.05.1.700.0-999 000	91,20
637		3.3.90.30.00	MATERIAL DE CONSUMO		1.500.00.1.500.-999 000	36.480,00
638		3.3.90.30.00	MATERIAL DE CONSUMO		1.660.04.1.660.0-999 000	91,20
639		3.3.90.33.00	PASSAGENS E DESPESAS COM LOCOMOÇÃO		1.500.00.1.500.-999 000	91,20
640		3.3.90.33.00	PASSAGENS E DESPESAS COM LOCOMOÇÃO		1.660.04.1.660.0-999 000	91,20
641		3.3.90.36.00	OUTROS SERVIÇOS DE TERCEIROS - PESSOA FÍSICA		1.500.00.1.500.-999 000	91,20
642		3.3.90.36.00	OUTROS SERVIÇOS DE TERCEIROS - PESSOA FÍSICA		1.660.04.1.660.0-999 000	91,20
643		3.3.90.39.00	OUTROS SERVIÇOS DE TERCEIROS - PESSOA JURÍDICA/		1.500.00.1.500.-999 000	91,20
644		3.3.90.39.00	OUTROS SERVIÇOS DE TERCEIROS - PESSOA JURÍDICA/		1.660.04.1.660.0-999 000	91,20
645		4.4.90.52.00	EQUIPAMENTOS E MATERIAL PERMANENTE		1.660.04.1.660.0-999 000	228.000,00
646		4.4.90.52.00	EQUIPAMENTOS E MATERIAL PERMANENTE		1.500.00.1.500.-999 000	91,20
647		4.4.90.52.00	EQUIPAMENTOS E MATERIAL PERMANENTE		1.500.00.1.500.-999 000	91,20
Entidade	6	FUNDEB				9.655.827,36

PREFEITURA MUN.DE SANTA FILOMENA

AV BARÃO DE SANTA FILOMENA,130 - CNPJ:06554240/0001-14

Orçamento Programa - Exercício de 2026

FICHAS DA DESPESA

Página 10

Entidade	Discriminação da Entidade			Vínc	Fonte/STN/Cód. Aplic.	Total Orcado
Ficha CLoc	Func/Prog	Catgo	Discriminação			
330	4.4.90.30.00		MATERIAL DE CONSUMO		1.542.01.1.542.0-999 000	91,20
331	4.4.90.36.00		OUTROS SERVIÇOS DE TERCEIROS - PESSOA FÍSICA		1.542.01.1.542.0-999 000	91,20
332	4.4.90.39.00		OUTROS SERVIÇOS DE TERCEIROS - PESSOA JURÍDIC/		1.542.01.1.542.0-999 000	91,20
333	4.4.90.51.00		OBRAS E INSTALAÇÕES		1.540.01.1.540.0-999 000	91,20
334	3.3.90.30.00		MATERIAL DE CONSUMO		1.540.01.1.540.0-999 000	729.600,00
335	3.3.90.36.00		OUTROS SERVIÇOS DE TERCEIROS - PESSOA FÍSICA		1.540.01.1.540.0-999 000	82.080,00
336	3.3.90.39.00		OUTROS SERVIÇOS DE TERCEIROS - PESSOA JURÍDIC/		1.540.01.1.540.0-999 000	69.950,40
337	3.1.90.04.00		CONTRATAÇÃO POR TEMPO DETERMINADO		1.540.01.1.540.0-999 000	91,20
338	3.1.90.11.00		VENCIMENTOS E VANTAGENS FIXAS - PESSOAL CIVIL		1.540.01.1.540.0-999 000	456,00
339	3.1.90.11.00		VENCIMENTOS E VANTAGENS FIXAS - PESSOAL CIVIL		1.541.01.1.541.0-999 000	215.232,00
340	3.1.90.13.00		OBRIGAÇÕES PATRONAIS		1.540.01.1.540.0-999 000	91,20
341	3.1.90.13.00		OBRIGAÇÕES PATRONAIS		1.541.01.1.541.0-999 000	27.360,00
342	3.1.90.91.00		SENTENÇAS JUDICIAIS		1.540.01.1.540.0-999 000	456,00
343	3.1.90.92.00		DESPESAS DE EXERCÍCIOS ANTERIORES		1.540.01.1.540.0-999 000	13.680,00
344	3.3.90.14.00		DIÁRIAS - CIVIL		1.540.01.1.540.0-999 000	4.560,00
345	3.3.90.30.00		MATERIAL DE CONSUMO		1.540.01.1.540.0-999 000	456,00
346	3.3.90.33.00		PASSAGENS E DESPESAS COM LOCOMOÇÃO		1.540.01.1.540.0-999 000	456,00
347	3.3.90.36.00		OUTROS SERVIÇOS DE TERCEIROS - PESSOA FÍSICA		1.540.01.1.540.0-999 000	410.400,00
348	3.3.90.39.00		OUTROS SERVIÇOS DE TERCEIROS - PESSOA JURÍDIC/		1.540.01.1.540.0-999 000	13.680,00
349	3.3.90.47.00		OBRIGAÇÕES TRIBUTÁRIAS E CONTRIBUTIVAS		1.540.01.1.540.0-999 000	456,00
350	3.3.90.91.00		SENTENÇAS JUDICIAIS		1.540.01.1.540.0-999 000	91,20
351	3.3.90.92.00		DESPESAS DE EXERCÍCIOS ANTERIORES		1.540.01.1.540.0-999 000	456,00
352	3.1.90.04.00		CONTRATAÇÃO POR TEMPO DETERMINADO		1.540.01.1.540.1070-230 000	91,20
353	3.1.90.11.00		VENCIMENTOS E VANTAGENS FIXAS - PESSOAL CIVIL		1.540.01.1.540.1070-230 000	3.465.600,00
354	3.1.90.11.00		VENCIMENTOS E VANTAGENS FIXAS - PESSOAL CIVIL		1.541.01.1.541.1070-230 000	693.120,00
355	3.1.90.13.00		OBRIGAÇÕES PATRONAIS		1.540.01.1.540.1070-230 000	456,00
356	3.1.90.13.00		OBRIGAÇÕES PATRONAIS		1.541.01.1.541.1070-230 000	456,00
357	3.1.90.91.00		SENTENÇAS JUDICIAIS		1.540.01.1.540.1070-230 000	16.142,40
358	3.1.90.92.00		DESPESAS DE EXERCÍCIOS ANTERIORES		1.540.01.1.540.1070-230 000	4.560,00
359	3.3.90.30.00		MATERIAL DE CONSUMO		1.540.01.1.540.0-999 000	456,00
360	3.3.90.36.00		OUTROS SERVIÇOS DE TERCEIROS - PESSOA FÍSICA		1.540.01.1.540.0-999 000	456,00
361	3.3.90.39.00		OUTROS SERVIÇOS DE TERCEIROS - PESSOA JURÍDIC/		1.540.01.1.540.0-999 000	456,00
362	4.4.90.52.00		EQUIPAMENTOS E MATERIAL PERMANENTE		1.540.01.1.540.0-999 000	1.614,24
363	3.1.90.11.00		VENCIMENTOS E VANTAGENS FIXAS - PESSOAL CIVIL		1.543.01.1.543.0-999 000	638.400,00
364	3.1.90.04.00		CONTRATAÇÃO POR TEMPO DETERMINADO		1.542.01.1.542.0-999 000	91,20
365	3.1.90.11.00		VENCIMENTOS E VANTAGENS FIXAS - PESSOAL CIVIL		1.540.01.1.540.0-999 000	456,00
366	3.1.90.13.00		OBRIGAÇÕES PATRONAIS		1.540.01.1.540.0-999 000	456,00
367	3.1.90.91.00		SENTENÇAS JUDICIAIS		1.540.01.1.540.0-999 000	456,00
368	3.1.90.92.00		DESPESAS DE EXERCÍCIOS ANTERIORES		1.540.01.1.540.0-999 000	456,00
369	3.3.90.14.00		DIÁRIAS - CIVIL		1.540.01.1.540.0-999 000	456,00
370	3.3.90.30.00		MATERIAL DE CONSUMO		1.540.01.1.540.0-999 000	456,00
371	3.3.90.33.00		PASSAGENS E DESPESAS COM LOCOMOÇÃO		1.540.01.1.540.0-999 000	456,00
372	3.3.90.36.00		OUTROS SERVIÇOS DE TERCEIROS - PESSOA FÍSICA		1.540.01.1.540.0-999 000	456,00
373	3.3.90.39.00		OUTROS SERVIÇOS DE TERCEIROS - PESSOA JURÍDIC/		1.540.01.1.540.0-999 000	456,00
374	3.3.90.92.00		DESPESAS DE EXERCÍCIOS ANTERIORES		1.540.01.1.540.0-999 000	456,00
375	3.1.90.04.00		CONTRATAÇÃO POR TEMPO DETERMINADO		1.540.01.1.540.1070-230 000	2.644.708,80
376	3.1.90.11.00		VENCIMENTOS E VANTAGENS FIXAS - PESSOAL CIVIL		1.540.01.1.540.1070-230 000	456,00
377	3.1.90.13.00		OBRIGAÇÕES PATRONAIS		1.540.01.1.540.1070-230 000	456,00
378	3.1.90.92.00		DESPESAS DE EXERCÍCIOS ANTERIORES		1.540.01.1.540.1070-230 000	456,00
379	3.1.90.11.00		VENCIMENTOS E VANTAGENS FIXAS - PESSOAL CIVIL		1.542.01.1.542.1070-230 000	91.200,00
380	3.1.90.11.00		VENCIMENTOS E VANTAGENS FIXAS - PESSOAL CIVIL		1.542.01.1.542.1070-230 000	91,20
381	3.3.90.30.00		MATERIAL DE CONSUMO		1.542.01.1.542.1070-999 000	109.440,00
382	3.3.90.30.00		MATERIAL DE CONSUMO		1.542.01.1.542.1070-999 000	18.240,00
383	3.3.90.36.00		OUTROS SERVIÇOS DE TERCEIROS - PESSOA FÍSICA		1.542.01.1.542.1070-999 000	72.960,00
384	3.3.90.36.00		OUTROS SERVIÇOS DE TERCEIROS - PESSOA FÍSICA		1.542.01.1.542.1070-999 000	54.720,00
385	3.3.90.39.00		OUTROS SERVIÇOS DE TERCEIROS - PESSOA JURÍDIC/		1.542.01.1.542.1070-999 000	18.240,00
386	3.3.90.39.00		OUTROS SERVIÇOS DE TERCEIROS - PESSOA JURÍDIC/		1.542.01.1.542.1070-999 000	63.840,00
387	4.4.90.51.00		OBRAS E INSTALAÇÕES		1.542.01.1.542.0-999 000	93.443,52
388	4.4.90.51.00		OBRAS E INSTALAÇÕES		1.542.01.1.542.0-999 000	91.200,00
Entidade	7		SEC. MUN. DE AÇÃO SOCIAL			1.368,00
505	3.1.90.04.00		CONTRATAÇÃO POR TEMPO DETERMINADO		1.500.00.1.500.-999 000	91,20
506	3.1.90.11.00		VENCIMENTOS E VANTAGENS FIXAS - PESSOAL CIVIL		1.500.00.1.500.-999 000	91,20
507	3.1.90.13.00		OBRIGAÇÕES PATRONAIS		1.500.00.1.500.-999 000	91,20
508	3.1.90.91.00		SENTENÇAS JUDICIAIS		1.500.00.1.500.-999 000	91,20
509			DESPESAS DE EXERCÍCIOS ANTERIORES			

PREFEITURA MUN.DE SANTA FILOMENA

AV BARÃO DE SANTA FILOMENA,130 - CNPJ:06554240/0001-14

Orçamento Programa - Exercício de 2026

FICHAS DA DESPESA

Página 11

SANTA FILOMENA - PI

LOA 2026

Entidade	Discriminação da Entidade			Vinc	Fonte/STN/Cód. Aplic.	Total Orcado
Ficha CLoc	Func/Prog	Catgo	Discriminação			
		3.1.90.92.00			1.500.00.1.500.-999 000	91,20
510		3.3.90.14.00	DIÁRIAS - CIVIL		1.500.00.1.500.-999 000	91,20
511		3.3.90.30.00	MATERIAL DE CONSUMO		1.500.00.1.500.-999 000	91,20
512		3.3.90.32.00	MATERIAL, BEM OU SERVIÇO PARA DISTRIBUIÇÃO GRA		1.500.00.1.500.-999 000	91,20
513		3.3.90.36.00	OUTROS SERVIÇOS DE TERCEIROS - PESSOA FÍSICA		1.500.00.1.500.-999 000	91,20
514		3.3.90.39.00	OUTROS SERVIÇOS DE TERCEIROS - PESSOA JURÍDIC/		1.500.00.1.500.-999 000	91,20
515		3.3.90.47.00	OBRIGAÇÕES TRIBUTÁRIAS E CONTRIBUTIVAS		1.500.00.1.500.-999 000	91,20
516		3.3.90.48.00	OUTROS AUXÍLIOS FINANCEIROS A PESSOAS FÍSICAS		1.500.00.1.500.-999 000	91,20
517		3.3.90.91.00	SENTENÇAS JUDICIAIS		1.500.00.1.500.-999 000	91,20
518		3.3.90.92.00	DESPESAS DE EXERCÍCIOS ANTERIORES		1.500.00.1.500.-999 000	91,20
519		4.4.90.52.00	EQUIPAMENTOS E MATERIAL PERMANENTE		1.500.00.1.500.-999 000	91,20
Entidade	8	FMDCA				111.172,80
520		3.1.90.04.00	CONTRATAÇÃO POR TEMPO DETERMINADO		1.500.00.1.500.-999 000	91,20
521		3.1.90.11.00	VENCIMENTOS E VANTAGENS FIXAS - PESSOAL CIVIL		1.500.00.1.500.-999 000	109.440,00
522		3.1.90.13.00	OBRIGAÇÕES PATRONAIS		1.500.00.1.500.-999 000	91,20
523		3.1.90.91.00	SENTENÇAS JUDICIAIS		1.500.00.1.500.-999 000	91,20
524		3.1.90.92.00	DESPESAS DE EXERCÍCIOS ANTERIORES		1.500.00.1.500.-999 000	91,20
525		3.3.90.30.00	MATERIAL DE CONSUMO		1.500.00.1.500.-999 000	91,20
526		3.3.90.33.00	PASSAGENS E DESPESAS COM LOCOMOÇÃO		1.500.00.1.500.-999 000	91,20
527		3.3.90.36.00	OUTROS SERVIÇOS DE TERCEIROS - PESSOA FÍSICA		1.500.00.1.500.-999 000	91,20
528		3.3.90.39.00	OUTROS SERVIÇOS DE TERCEIROS - PESSOA JURÍDIC/		1.500.00.1.500.-999 000	91,20
529		3.3.90.47.00	OBRIGAÇÕES TRIBUTÁRIAS E CONTRIBUTIVAS		1.500.00.1.500.-999 000	91,20
530		3.3.90.91.00	SENTENÇAS JUDICIAIS		1.500.00.1.500.-999 000	91,20
531		3.3.90.92.00	DESPESAS DE EXERCÍCIOS ANTERIORES		1.500.00.1.500.-999 000	91,20
532		3.3.90.04.00	CONTRATAÇÃO POR TEMPO DETERMINADO		1.500.00.1.500.-999 000	91,20
533		3.3.90.14.00	DIÁRIAS - CIVIL		1.500.00.1.500.-999 000	91,20
534		3.3.90.30.00	MATERIAL DE CONSUMO		1.500.00.1.500.-999 000	91,20
535		3.3.90.33.00	PASSAGENS E DESPESAS COM LOCOMOÇÃO		1.500.00.1.500.-999 000	91,20
536		3.3.90.36.00	OUTROS SERVIÇOS DE TERCEIROS - PESSOA FÍSICA		1.500.00.1.500.-999 000	91,20
537		3.3.90.39.00	OUTROS SERVIÇOS DE TERCEIROS - PESSOA JURÍDIC/		1.500.00.1.500.-999 000	91,20
538		3.3.90.47.00	OBRIGAÇÕES TRIBUTÁRIAS E CONTRIBUTIVAS		1.500.00.1.500.-999 000	91,20
539		4.4.90.52.00	EQUIPAMENTOS E MATERIAL PERMANENTE		1.500.00.1.500.-999 000	91,20
Total						55.147.974,40

Código de Aplicação		
120	Recursos Desvinculados	173.280,00
000	Recursos Desvinculados	173.280,00
200	Educação - Despesas com MDE	6.154.126,56
000	Educação - Despesas com MDE	6.154.126,56
230	FUNDEB - Profissionais da Educação Básic	6.917.793,60
000	FUNDEB - Profissionais da Educação Básic	6.917.793,60
300	Saúde - Despesas com ASPS	5.213.867,20
000	Saúde - Despesas com ASPS	5.213.867,20
999	Não se aplica	36.688.907,04
000	Não se aplica	36.688.907,04
TOTAL		55.147.974,40

FERNANDO ANDRADE COELHO
PREFEITO MUNICIPAL
042.436.671-10

JACKELYNE AVELINO LOPES COELHO
SEC. MUN. DE FINANÇAS
040.931.811-60

MARVIO MARCONI SIQUEIRA NUNES
CONTADOR CRC 145/O
706.743.503-34

PREFEITURA MUN.DE SANTA FILOMENA

AV BARÃO DE SANTA FILOMENA,130 - CNPJ:06554240/0001-14

Orçamento Programa - Exercício de 2026

RECEITA CORRENTE LIQUIDA - LC 101, ART. 2, Inciso IV

Quadro 20

Página 1

Lei: 18, Data: 20/12/2023

Código	Especificação	Previsão
RECEITA ORÇAMENTÁRIA		
1100.00.0.0.00	IMPOSTOS, TAXAS E CONTRIBUIÇÕES DE MELHORIA	10.611.808,00
1200.00.0.0.00	CONTRIBUIÇÕES	444.782,40
1300.00.0.0.00	RECEITA PATRIMONIAL	376.696,00
1600.00.0.0.00	RECEITA DE SERVIÇOS	912,00
1700.00.0.0.00	TRANSFERÊNCIAS CORRENTES	44.586.055,00
1900.00.0.0.00	OUTRAS RECEITAS CORRENTES	1.924.137,60
	SUBTOTAL	57.944.391,00
DEDUÇÃO		
1710.00.0.0.00	TRANSFERÊNCIAS RELATIVAS À AGENTES COMUNITÁRIOS (FONTE STN 604)	-823.080,00
9500.00.0.0.00	(R) DEDUÇÕES DO FUNDEB	-4.704.003,80
	SUBTOTAL	-5.527.083,80
	TOTAL	52.417.307,20

Percentual de Gastos com Pessoal**Legislativo**

<i>Despesa com Pessoal</i>	1.600.000,00
Despesa Líquida:	1.600.000,00
Percentual Aplicado:	3,05 %

Executivo

<i>Despesa com Pessoal</i>	19.500.804,80
----------------------------	---------------

Deduções

Categoria	Tipo	Valor	Descrição da Dedução
3.1.90.04.00	NV	456,00	CONTRATAÇÃO POR TEMPO DETERMINADO - ART. 198 § 7 DA CF
3.1.90.11.00	NV	820.800,00	VENCIMENTOS E VANTAGENS FIXAS - PESSOAL CIVIL - ART. 198 § 7 DA CF
3.1.90.11.00	NV	25.536,00	VENCIMENTOS E VANTAGENS FIXAS - PESSOAL CIVIL
3.1.90.91.00	NV	601.646,40	SENTENÇAS JUDICIAIS
3.1.90.92.00	NV	346.104,00	DESPESAS DE EXERCÍCIOS ANTERIORES
Total Deduções		1.794.542,40	
Despesa Líquida:		17.706.262,40	
Percentual Aplicado:		33,78 %	

* Nas despesas (deduções) que se enquadram na parcela dedutível do piso salarial do Enfermeiro, Téc. de Enfermagem, Aux. de Enfermagem e Parteira, o valor apresentado corresponde a 70% do valor orçado. EMENDA CONSTITUCIONAL Nº 127, DE 22 DE DEZEMBRO DE 2022.

PREFEITURA MUN.DE SANTA FILOMENA

AV BARÃO DE SANTA FILOMENA,130 - CNPJ:06554240/0001-14

Orçamento Programa - Exercício de 2026

RECEITA CORRENTE LIQUIDA - LC 101, ART. 2, Inciso IV

Quadro 20

Página 2

Lei: 18, Data: 20/12/2023

Código	Especificação	Previsão
--------	---------------	----------

FERNANDO ANDRADE COELHO
PREFEITO MUNICIPAL
042.436.671-10

JACKELYNE AVELINO LOPES COELHO
SEC. MUN. DE FINANÇAS
040.931.811-60

MARVIO MARCONI SIQUEIRA NUNES
CONTADOR CRC 145/O
706.743.503-34

* Nas despesas (deduções) que se enquadram na parcela dedutível do piso salarial do Enfermeiro, Téc. de Enfermagem, Aux. de Enfermagem e Parteira, o valor apresentado corresponde a 70% do valor orçado. EMENDA CONSTITUCIONAL Nº 127, DE 22 DE DEZEMBRO DE 2022.

PREFEITURA MUN.DE SANTA FILOMENA
 AV BARÃO DE SANTA FILOMENA,130
 06554240/0001-14 Exercício: 2026
DESPESA ORÇADA POR FUNÇÃO

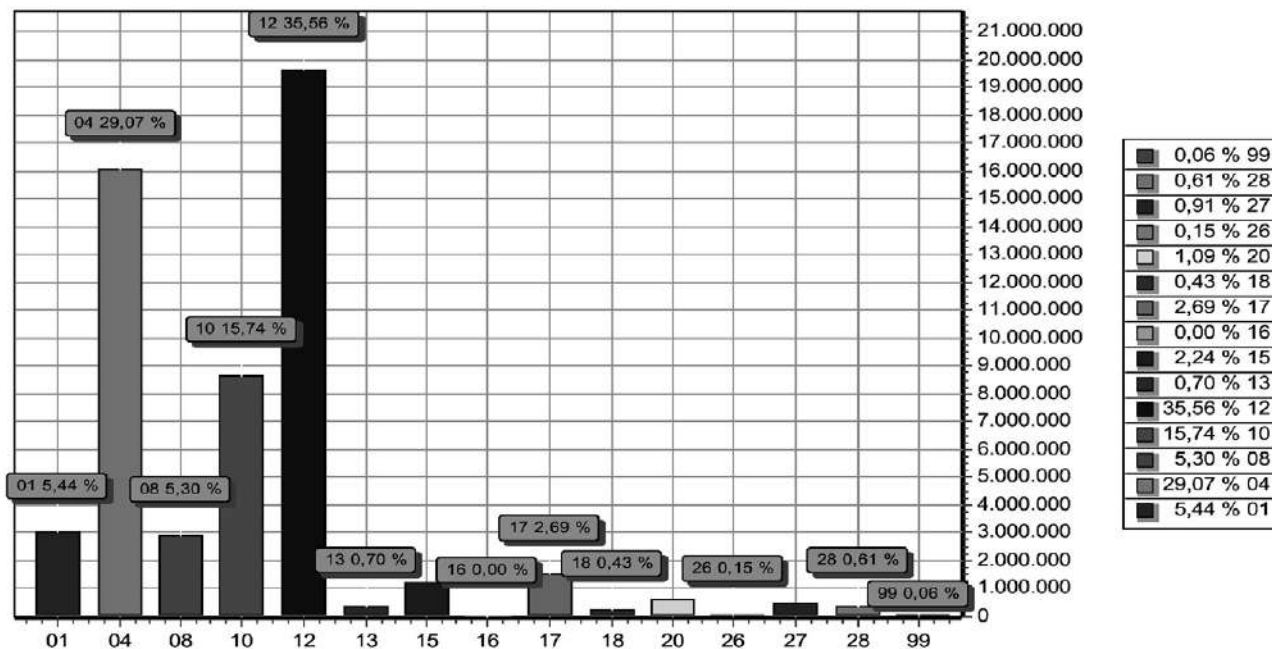

FUNÇÃO	DOTAÇÃO
01 Legislativa	3.000.000,00
04 Administração	16.033.873,28
08 Assistência Social	2.921.899,20
10 Saúde	8.682.294,40
12 Educação	19.610.622,72
13 Cultura	383.680,00
15 Urbanismo	1.237.696,00
16 Habitação	547,20
17 Saneamento	1.485.556,80
18 Gestão Ambiental	235.934,40
20 Agricultura	601.644,80
26 Transporte	82.353,60
27 Desporto e Lazer	502.147,20
28 Encargos Especiais	337.440,00
99 Reserva de Contingência	32.284,80
TOTAL	55.147.974,40

PREFEITURA MUN.DE SANTA FILOMENA
 AV BARÃO DE SANTA FILOMENA,130
 06554240/0001-14 Exercício: 2026
DESPESA ORÇADA POR FUNÇÃO

FERNANDO ANDRADE COELHO
 PREFEITO MUNICIPAL
 042.436.671-10

JACKELYNE AVELINO LOPES COELHO
 SEC. MUN. DE FINANÇAS
 040.931.811-60

MARVIO MARCONI SIQUEIRA NUNES
 CONTADOR CRC 145/O
 706.743.503-34

PREFEITURA MUN.DE SANTA FILOMENA

AV BARÃO DE SANTA FILOMENA,130

06554240/0001-14

Exercício: 2026

DESPESA ORÇADA POR GRUPO

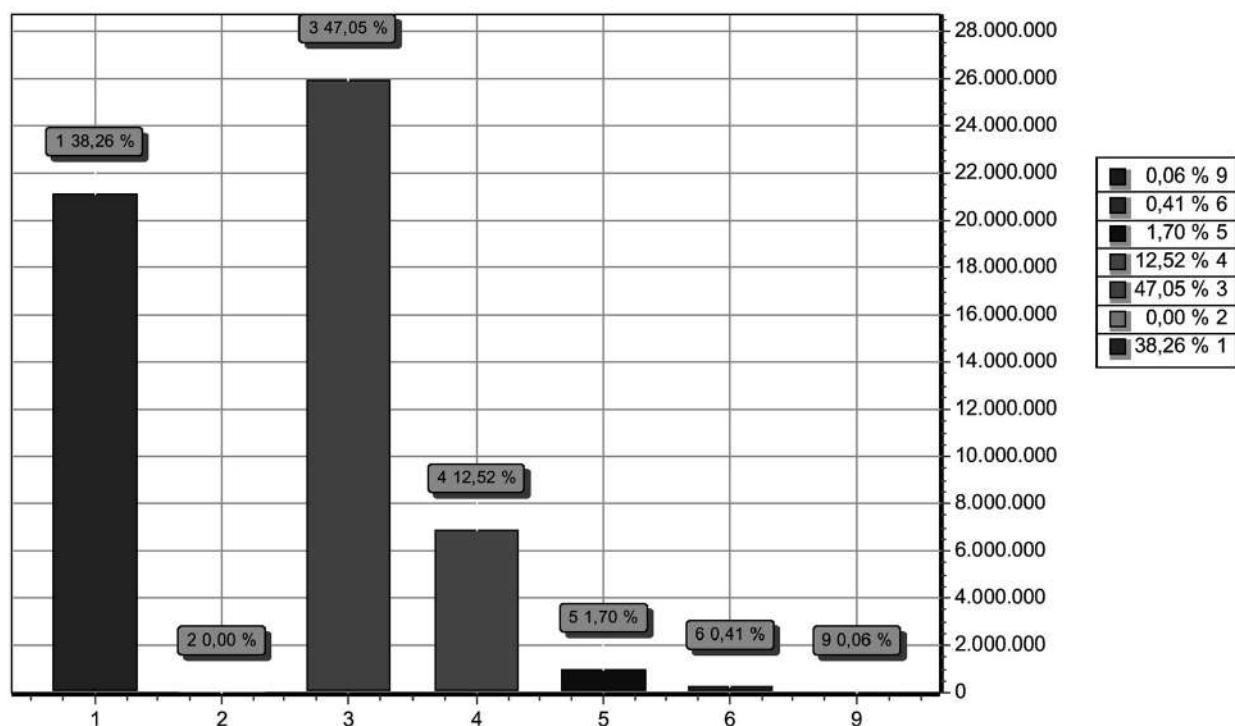

GRUPO	DOTAÇÃO
1 PESSOAL E ENCARGOS SOCIAIS	21.100.804,80
2 JUROS E ENCARGOS DA DÍVIDA	500,00
3 OUTRAS DESPESAS CORRENTES	25.944.482,87
4 INVESTIMENTOS	6.903.989,93
5 INVERSÕES FINANCEIRAS	937.712,00
6 AMORTIZAÇÃO DA DÍVIDA	228.200,00
9 RESERVA DE CONTINGÊNCIA	32.284,80
TOTAL	55.147.974,40

FERNANDO ANDRADE COELHO
 PREFEITO MUNICIPAL
 042.436.671-10

JACKELYNE AVELINO LOPES COELHO
 SEC. MUN. DE FINANÇAS
 040.931.811-60

MARVIO MARCONI SIQUEIRA NUNES
 CONTADOR CRC 145/O
 706.743.503-34

PREFEITURA MUN.DE SANTA FILOMENA

AV BARÃO DE SANTA FILOMENA,130
06554240/0001-14 Exercício: 2026

RECEITA PREVISTA

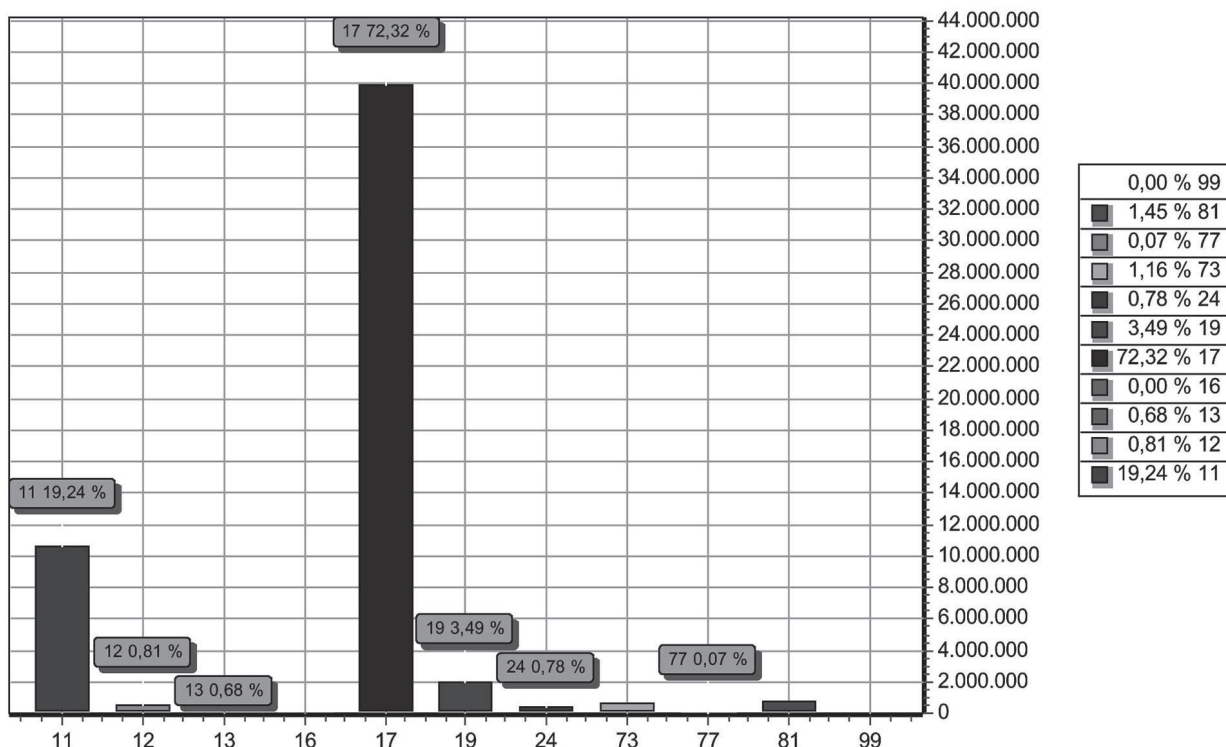

CODIGO	PREVISTO
11 IMPOSTOS, TAXAS E CONTRIBUIÇÕES DE MELHORIA	10.611.808,00
12 CONTRIBUIÇÕES	444.782,40
13 RECEITA PATRIMONIAL	376.696,00
16 RECEITA DE SERVIÇOS	912,00
17 TRANSFERENCIAS CORRENTES	39.882.051,20
19 OUTRAS RECEITAS CORRENTES	1.924.137,60
24 TRANSFERÊNCIAS DE CAPITAL	429.187,20
73 RECEITA PATRIMONIAL (INTRA)	638.400,00
77 TRANSFERÊNCIAS CORRENTES – INTRA OFSS	40.000,00
81 OPERAÇÕES DE CRÉDITO	800.000,00
99 RECURSOS ARRECADADOS EM EXERCÍCIOS ANTERIORES	
TOTAL	55.147.974,40

FERNANDO ANDRADE COELHO:04243667110
Assinado de forma digital por FERNANDO ANDRADE COELHO:04243667110
DN: c=BR, o=ICP-Brasil, ou=Certificado Digital PF A1, ou=Videoconferencia, ou=32522131000125, ou=AC SyngularID Multipla, cn=FERNANDO ANDRADE COELHO:04243667110
Dados: 2025.11.18 17:41:47 -03'00'

FERNANDO ANDRADE COELHO
PREFEITO MUNICIPAL
042.436.671-10

JACKELYNE AVELINO LOPES COELHO
SEC. MUN. DE FINANÇAS
040.931.811-60

MARVIO MARCONI DE SIQUEIRA NUNES:72674350334
Assinado de forma digital por MARVIO MARCONI DE SIQUEIRA NUNES:72674350334
DN: c=BR, o=ICP-Brasil, ou=AC CCN COMPANHIA CERTIFICADORA NACIONAL v5, ou=Renovacao Eletronica, ou=Certificado Digital, ou=Certificado PF A1, cn=MARVIO MARCONI DE SIQUEIRA NUNES:72674350334
Dados: 2025.11.18 17:42:15 -03'00'

MARVIO MARCONI SIQUEIRA NUNES
CONTADOR CRC 145/O
706.743.503-34



Ano XXIV • Teresina (PI) - Segunda-Feira, 06 de Abril de 2026 • Edição V̄DXLII

Esta Edição
Foi Assinada
Digitalmente
Por: